

รายงานความก้าวหน้าของกองช่าง  
ประจำวันที่ ๑ - ๕ พฤศจิกายน ๒๕๖๔

**ฝ่ายก่อสร้างและซ่อมบำรุง**

ตรวจเช็คสภาพทั่วไประบบแอร์และลิฟท์อาคารสำนักงาน อบจ.สุพรรณบุรี



เก็บสถานที่พิธีทำบุญวันองค์การบริหารส่วนจังหวัดฉะเชิงเทราห้องประชุมองค์การบริหารส่วนจังหวัดสุพรรณบุรี



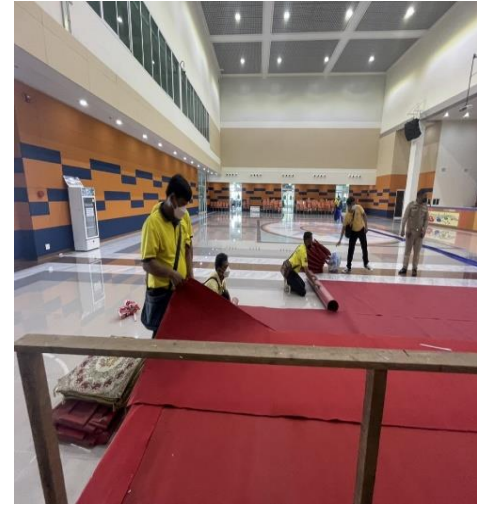
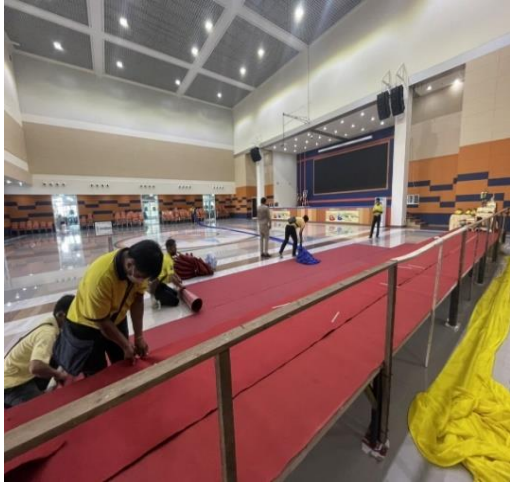

ฝ่ายก่อสร้างติดตั้งป้ายงานกฐินพระราชทานฯ ณ วัดป่าเลไลยก์

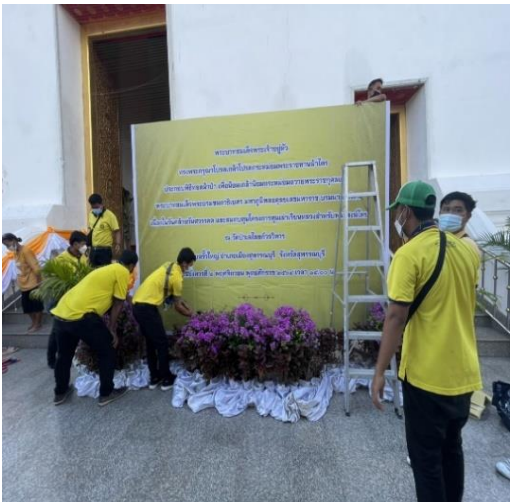



ร่วมกับผู้รับจ้างตรวจสอบแอร์ห้องวอลรูม (อยู่ในประกันของผู้รับจ้าง)



ตรวจเช็คสภาพทั่วไประบบน้ำประปาและสูบน้ำออกจากบ่อพักสายไฟฟ้า อาคารสำนักงาน อบจ.สุพรรณบุรี





ติดตามผู้รับจ้างซ่อมแอร์ภายในอาคาร ส่วน ๑ ค

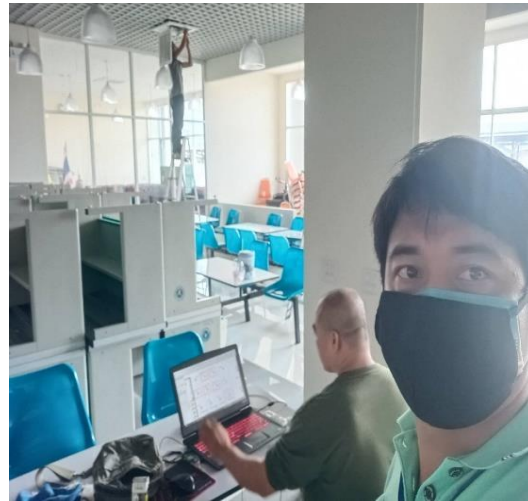
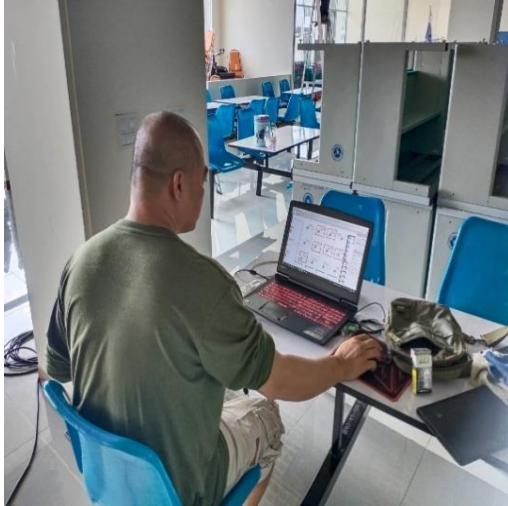

ซ่อมไฟให้แสงสว่างกองการศึกษา อาคารสำนักงาน



สำรวจงานไฟฟ้าสถานีขนส่งด่านช้าง อ.ด่านช้าง

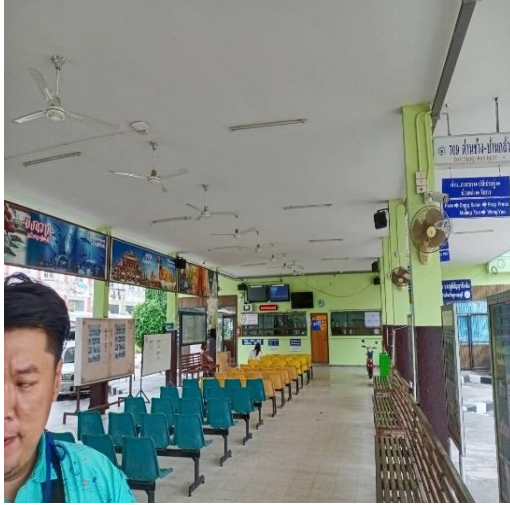

นำรถยนต์ ทะเบียน กง ๗๐๕๕ เข้าศูนย์ อีซูซุเข้ารับบริการเปลี่ยนถ่ายน้ำมันเครื่อง ตรวจสอบเช็คทั่วไป

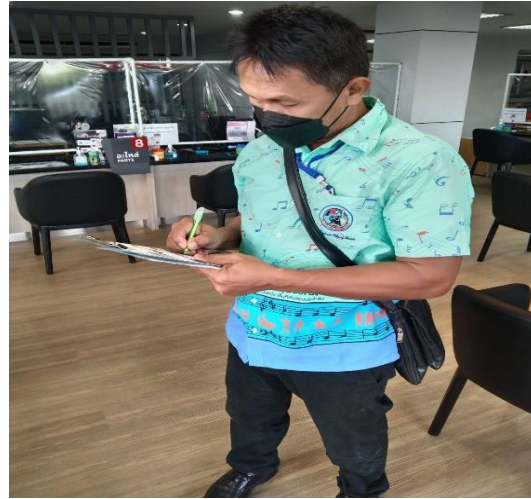

ฝ่ายสำรวจและออกแบบ

ควบคุมงานโครงการก่อสร้างถนน ต.โพธิ์พะยา อ.เมือง

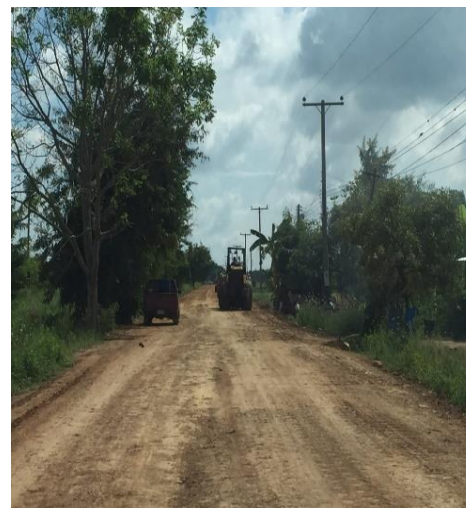
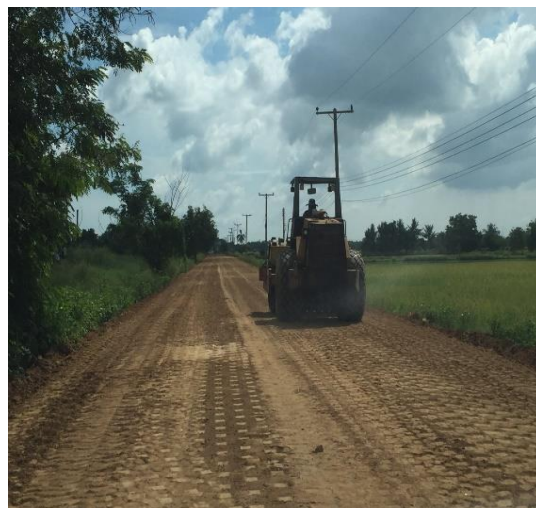

ควบคุมงานโครงการก่อสร้างถนน ต.โพธิ์พะยา อ.เมือง



คู่มืองานโครงการโคกหนองนาโมเดล ตำบล ปลายนา อำเภอสรีประจันต์





ตรวจสอบความชำรุดบกพร่องก่อนคืนค่าประกันสัญญาศาลาริมน้ำ คุ้มขุนแผน



สำรวจโครงการถนนลาดยาง พุ่งแสม-พุ่งนาตาปิ่น





ฝ่ายเครื่องจักรกล

ตรวจเช็ครถยนต์ส่วนกลางประจำสัปดาห์ร่วมกับหน่วยตรวจสอบภายใน

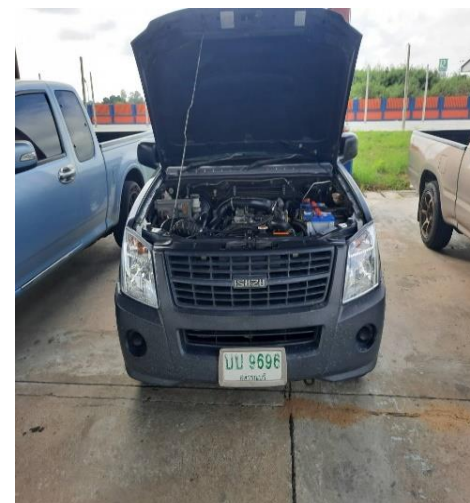









รถเทเลอร์ ๘๓-๘๕๗๗ ขนย้ายรถแบ็คโฮว์ ตค ๗๘๐ จากสำนักงานภาคสนาม มาลงเทศบาลปากน้ำ  
อ.เดิมบางนางบวช



ปฏิบัติงานดูช่างมาซ่อมแอร์ รถแบ็คโฮ อบจ.ตค ๓๗๒๑ ที่สำนักงานภาคสนาม



ซ่อมไฟส่องสว่าง City Tour เบอร์ ๔ ที่ด่านช้าง พร้อมเติมน้ำมันเชื้อเพลิง





รถเทเลอร์ ๘๓-๘๕๗๗ ขนย้ายรถแบ็คโฮว์ ตค ๓๗๒๑ ที่สำนักงานภาคสนามมาลงเทศบาลตำบล ดอนเจดีย์ อ.ดอนเจดีย์



รถแทรกเตอร์ ๘๓-๘๕๗๗ ขนย้ายรถแบคโฮวี ตม ๕๔๕ ภายในพื้นที่ ทต.บ้านแหลม อ.บางปลาม้า



นำรถซีดีทีวีร์ เบอร์ ๓ มาส่งซ่อมระบบพัดลมระบายความร้อน เปลี่ยนวาล์วน้ำ เช็กระบบเบรค  
เปลี่ยนถ่ายน้ำมันเครื่อง เช็ควิวเทียบ ที่ร้านไพร์บูลย์



ประชุมคณะกรรมการอำนวยการคณะทำงานอุทยานธรณีพูทางนาค (แทนนายกฯ) ณ ห้องประชุมขุนแผน ศาลากลางจังหวัด





เทอร์เลอร์ เตรียมขนย้ายรถเกรด รถบด ส่ง ที่เทศบาลนางบวช (วันจันทร์)



เปลี่ยนถ่ายน้ำมันเครื่อง กรองเครื่อง กรองโซล่า กรองไฮดรอลิก รถฟาร์ม ตช - ๒๐๐๓ ที่กองช่างเก่า





เปลี่ยนรีเลย์ไฟเลี้ยว รถซีดีทัวร์



ประชุม มอบหมายภารกิจหน้าที่ความรับผิดชอบ ณ ห้องประชุม ผอ.กองช่าง



ฝ่ายทางหลวงชนบท

ประชุมมอบหมายนโยบายงาน ฝ่ายทางหลวงชนบท



สนับสนุนเครื่องจักรกลซ่อมผิวจราจรบริเวณโรงเรียนสุพรรณภูมิ

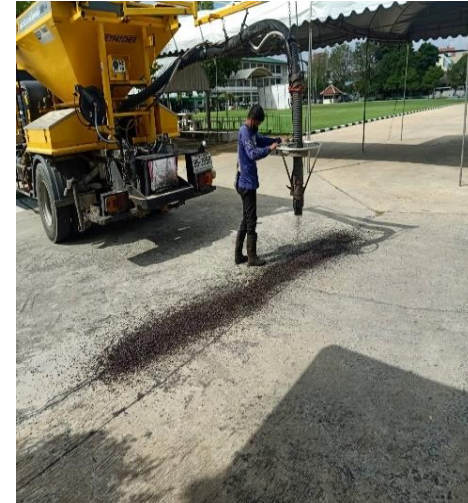



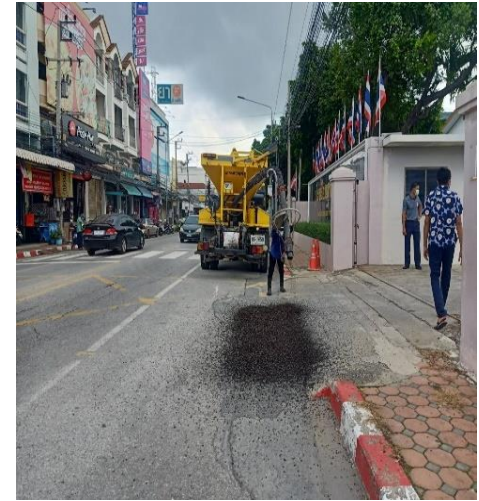
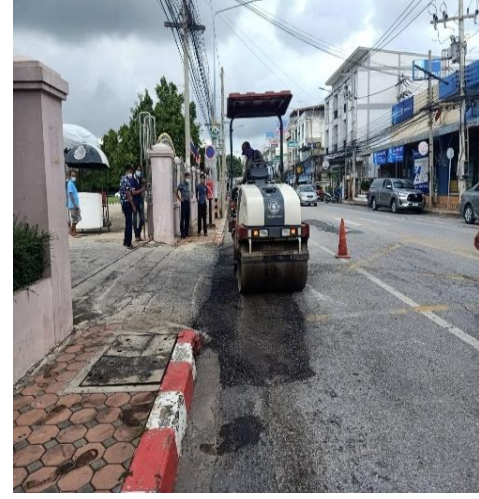

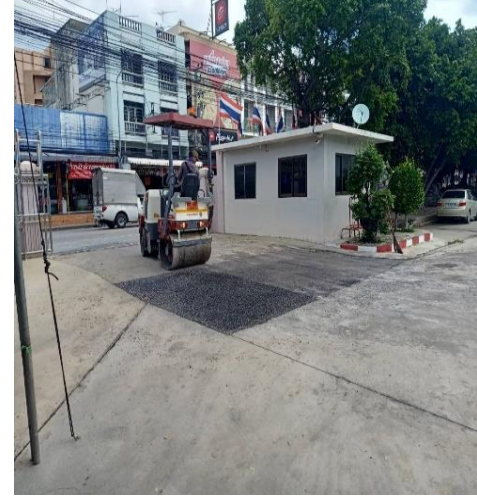



ปฏิบัติงานซ่อมบำรุงผิวจราจรลาดยางสายบ้านเขาพระ-บ้านดอนฉนวน อ.เดิมบางนางบวช





ปฏิบัติงานรื้อปรับเกรดบดอัดแน่นงานชั้นพื้นทางเดิมเพื่อทำการซ่อมลาดยาง บ.เขาพระ -บ.ดอนฉนวน อ.เดิมบางฯ

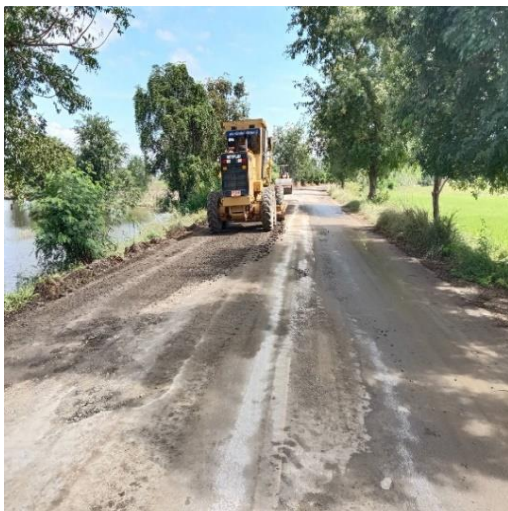



ปฏิบัติงานซ่อมบำรุงผิวจราจรลาดยางสายบ้านท่านางเรียง-บ้านคูเมือง อ.เดิมบางนางบวช







ปฏิบัติงานซ่อมแซมหลุมบ่อผิวจราจรลาดยางที่ชำรุดสายบ้านตลิ่งชัน-บ้านไร่รถ อ.เมือง

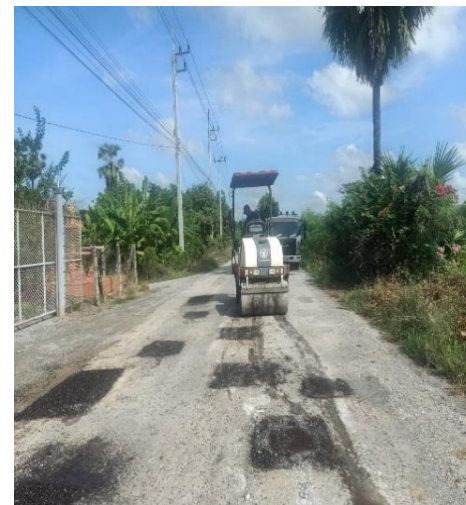
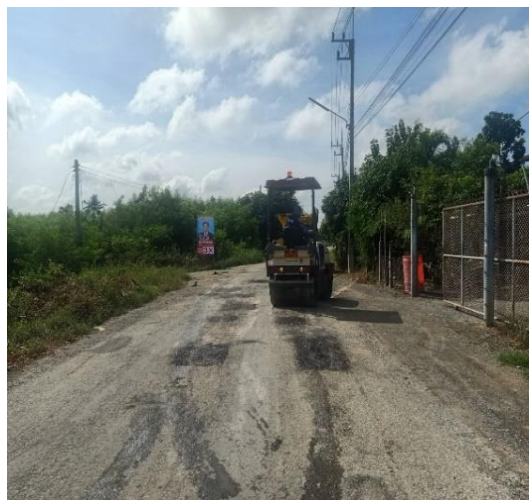

การไฟฟ้าดอนเจดีย์ขอปักเสาข้างทางสายบ้านโพธาราม-บ้านไร่รถ อ.ดอนเจดีย์

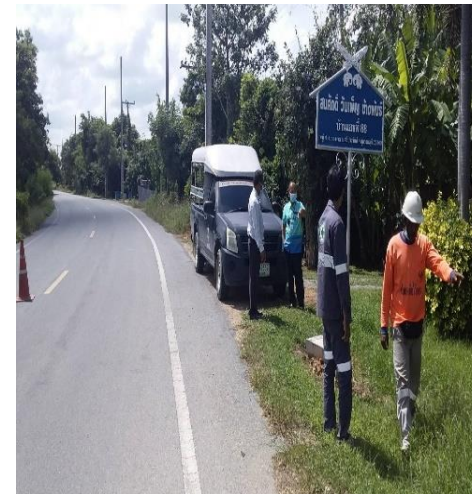

ปฏิบัติงานซ่อมปะหลุมบ่อผิวจราจรลาดยางที่ชำรุด สายบ้านบึง-บ้านหัวป้าน้อย อ.เมือง

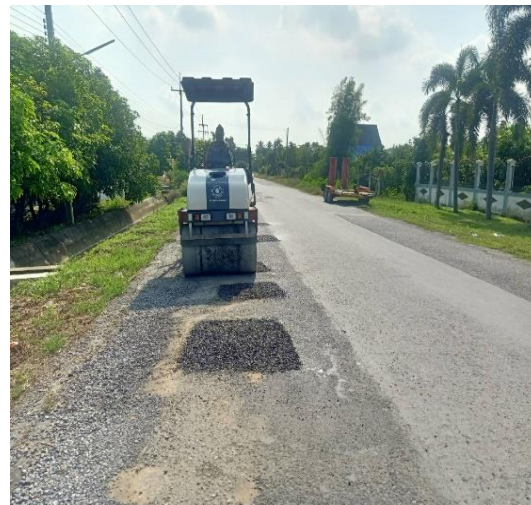



ปฏิบัติงานซ่อมบำรุงผิวจราจรลาดยางสายบ้านท่านางเรียง-บ้านคูเมือง อ.เดิมบางนางบวช



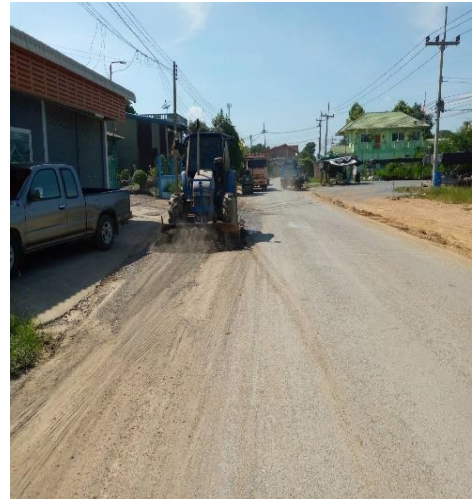

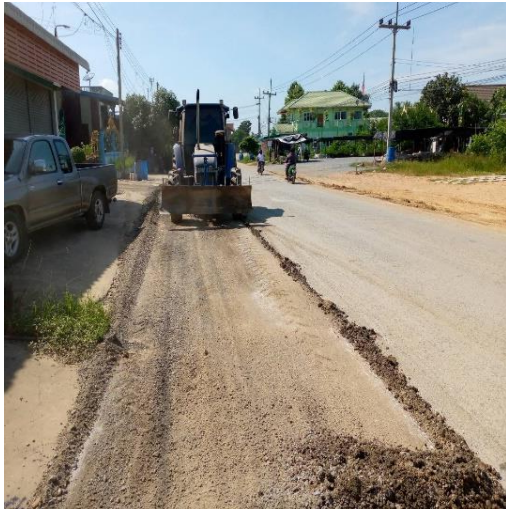



ปฏิบัติงานซ่อมบำรุงผิวจราจรลาดยางสายบ้านท่านางเรียง-บ้านคูเมือง อ.เดิมบางนางบวช





ปฏิบัติงานซ่อมปะหลุมบ่อผิวจราจรลาดยางที่ชำรุด สายบ้านดงกระเซา หมู่ ๖ บ้านไร่รถ อ.เมือง

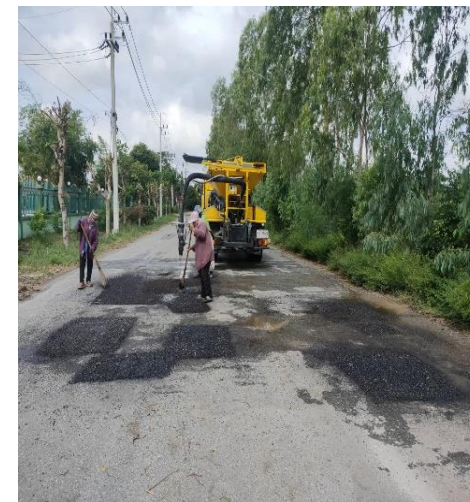

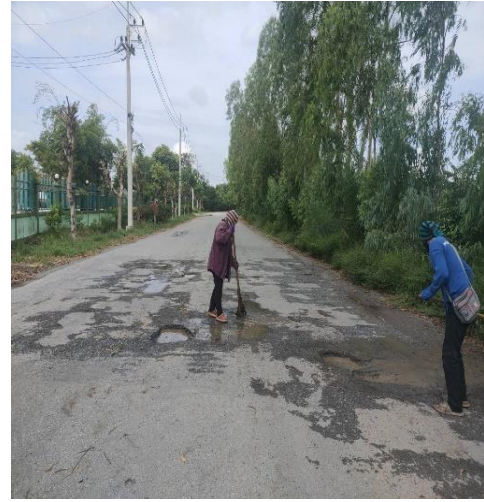

ตรวจรับงานจ้างเหมาโครงการปรับปรุงความปลอดภัยบริเวณหน้าโรงเรียนกฤษณา



ตรวจรับงานจ้างเหมาโครงการปรับปรุงความปลอดภัยบริเวณหน้าโรงเรียนบางแม่หม้ายรัฐราษฎร์รังสฤษดิ์



# ฝ่ายจัดการคุณภาพน้ำ

งานสนับสนุนเครื่องจักรกลรถแบ็คโฮ อบจ.ตจ.๓๗๒๑ และรถบรรทุกสองแถว ท.๔๐-๐๑๙๑  
ปฏิบัติงานขุดลอกวัชพืชในเขตพื้นที่ ทต.ศรีประจันต์ อ.ศรีประจันต์





ตรวจเช็คเรือพontonโป๊ะ อบจ.๔๔



ดูแลบำรุงรักษาเครื่องจักรกล อบจ.๘๔ และ เรือนเรศ ๔ วัดท่าเตียน ต.เดิมบาง อ.เดิมบางนางบวช



งานสนับสนุนเครื่องจักรกลรถแบ็คโฮว์ ตค๗๘๐ รถบรรทุกเทท้าย ๘๓-๗๘๑๖ ปฏิบัติงานขุดลอกวัชพืชในคลองชลประทาน  
พื้นที่เทศบาลตำบลปากน้ำ อ.เดิมบางนางบวช



ตรวจเช็คเรือพontonโป๊ะพร้อมรถแบคโฮ ตค-๑๓๔๕ ตค-๑๓๔๖ เรือนเรศ ๒ บริเวณสะพานบ้านกล้วย  
เรือนเรศ ๔ บริเวณวัดเสาธงทอง



เรือพontonไปะพร้อมรถแบคโฮ ตค-๑๓๔๕ ตค-๑๓๔๖ เรือเรศ๒ รถบรรทุกตม้ ๘๓-๔๘๐๔ ปฏิบัติงานกำจัดผักตบชวา  
และวัชพืช โครงการในแม่น้ำท่าจีน บริเวณวัดปู่เจ้า เขต อ.ศรีประจันต์





งานสนับสนุนเครื่องจักรกล รถแบคโฮว์ ตม ๕๔๕ รถบรรทุกเทท้าย ๘๓-๔๘๐๕ ขุดลอกผักวัชพืช ในพื้นที่  
ทต.บ้านแหลม หมู่ที่ ๒ อ.บางปลาหมอ







งานสนับสนุนเครื่องจักรกลรถแบ็คโฮว์ ตค ๗๘๐ รถบรรทุกเทท้าย ๘๓-๗๘๑๖ ปฏิบัติงานขุดลอกวัชพืชในคลองชลประทาน  
พื้นที่เทศบาลตำบลปากน้ำ อ.เดิมบางนางบวช





ประชุมทางไลน์กับทรัพยากรน้ำบาดาล

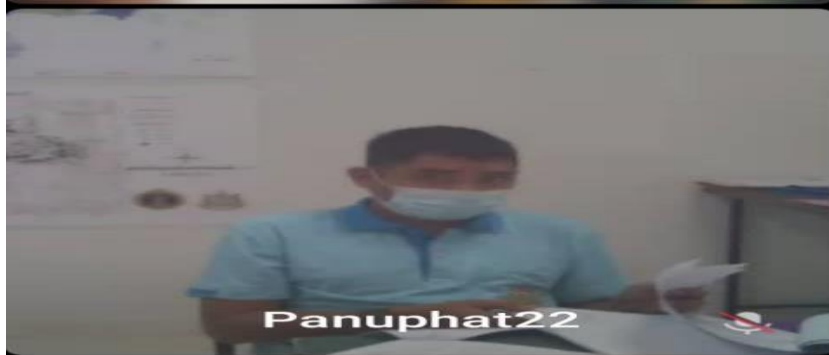

เรือพontonโป๊ะพร้อมรถแบคโฮ ตก-๑๓๔๕ ตก-๑๓๔๖ เรือแรงศ ๒ รถบรรทุกตัม ๘๓-๔๘๐๔  
ปฏิบัติงานกำจัดผักตบชวาและวัชพืช โครงการในแม่น้ำท่าจีน บริเวณบ้านกล้วย เขตอ.ศรีประจันต์



เปลี่ยนฟันและถอดใส่ปั๊มก๊อชแบ็คโฮ ตม-๕๔๕ ที่ปฏิบัติงานในพื้นที่ ทต.บ้านแหลม อ.บางปลาม้า



งานสนับสนุนเครื่องจักรกลรถแบ็คโฮวี ตค ๗๘๐ รถบรรทุกเทท้าย ๘๓-๗๘๑๖ ปฏิบัติงานขุดลอกวัชพืชในคลองชลประทาน  
พื้นที่เทศบาลตำบลปากน้ำ อ.เดิมบางนางบวช

