

# 10. แผนภูมิโครงสร้างการแบ่งส่วนราชการ

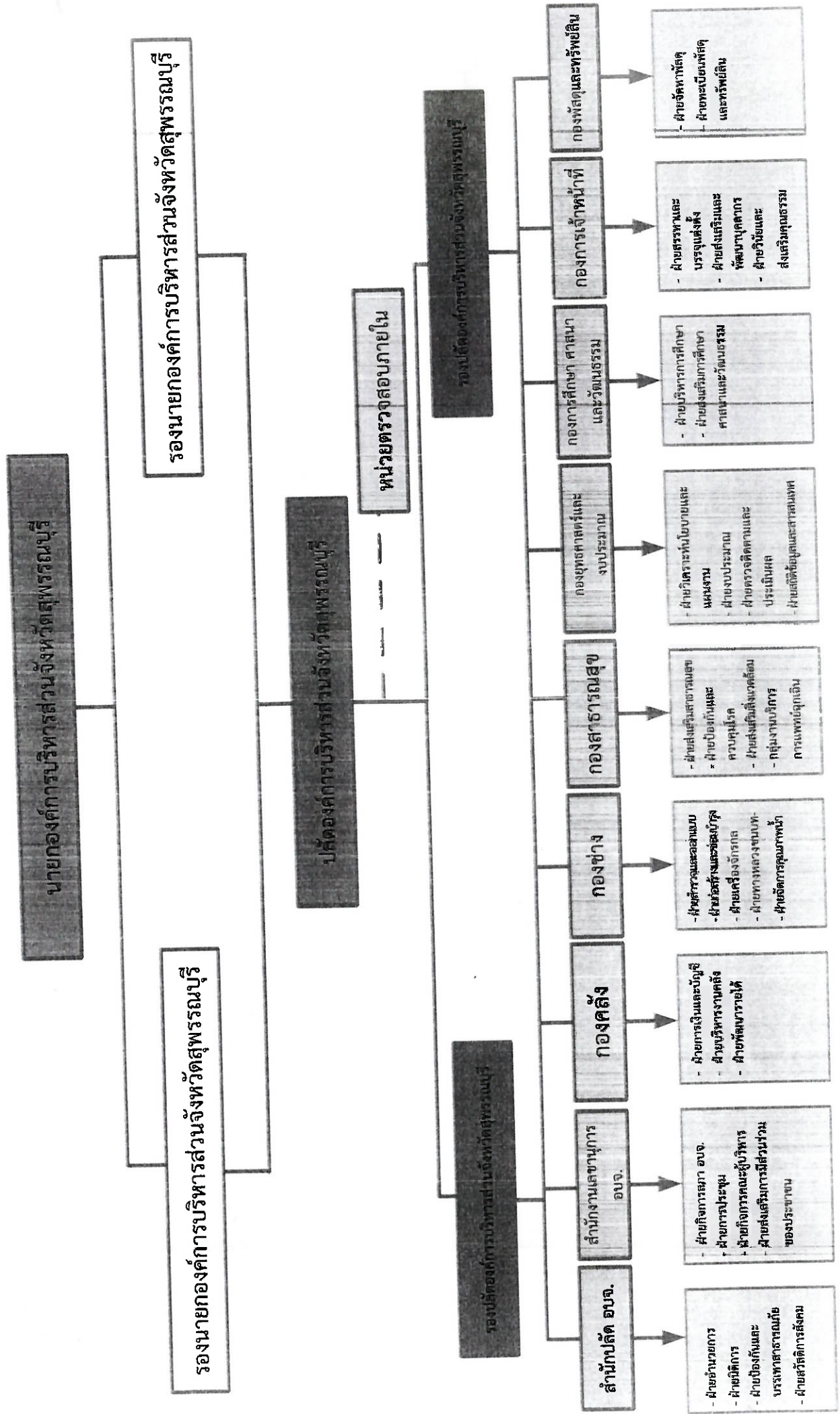

# โครงสร้างอัตรากำลังข้าราชการ สำนักปลัดองค์การบริหารส่วนจังหวัด

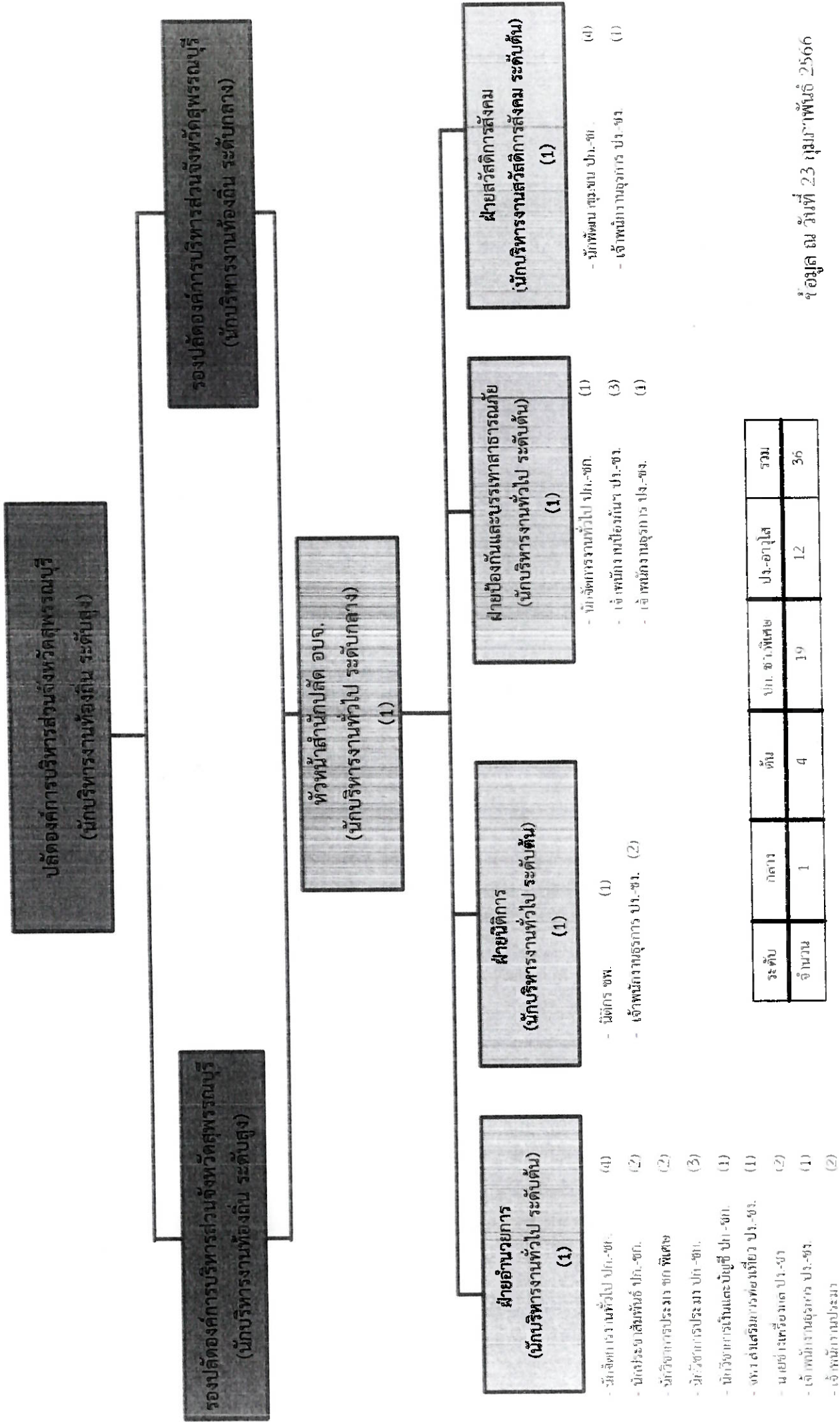

ระดับ	กลาง	ต้น	รวม
จำนวน	1	4	36

# โครงสร้างองค์กรกำลังข้าราชการ สำนักงานเลขานุการ อบจ.

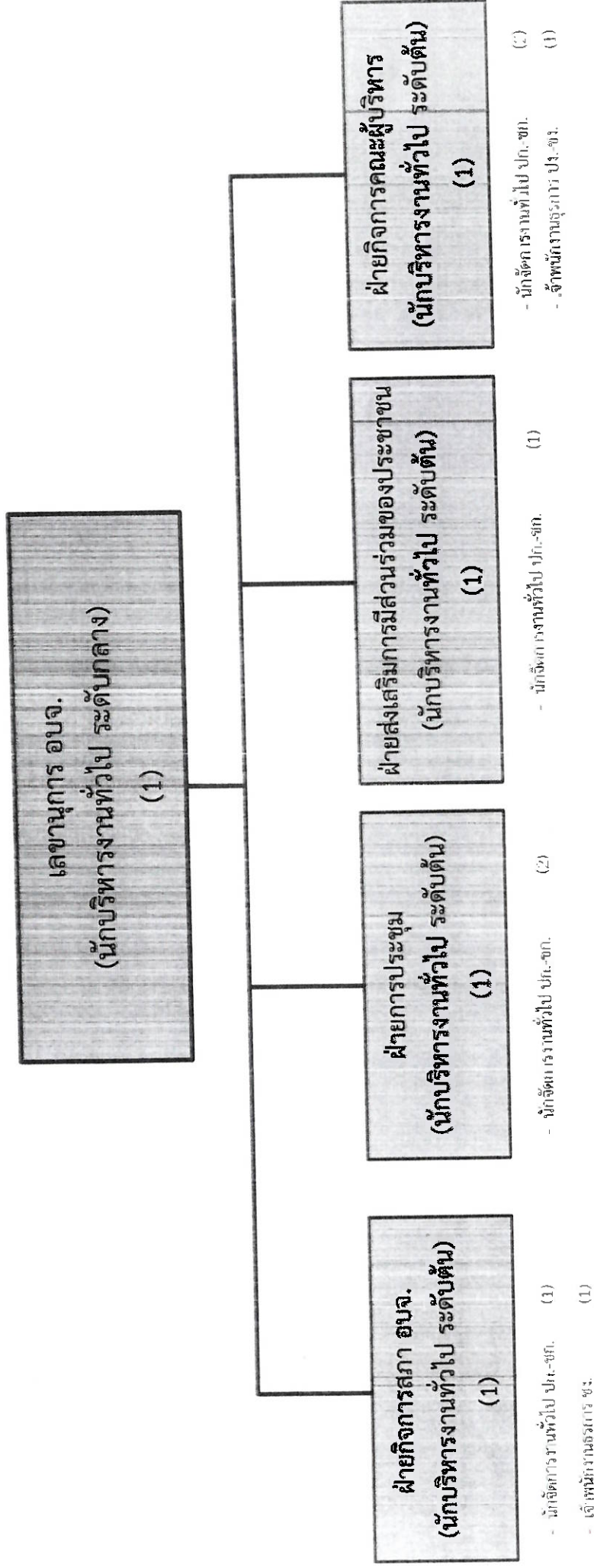

ระดับ	กลาง	ต้น	ป.จ.-ชจ.	ป.จ.-ชง.	รวม
จำนวน	1	4	6	2	13

# โครงสร้างอัตราค่าจ้างข้าราชการ

## กองคลัง

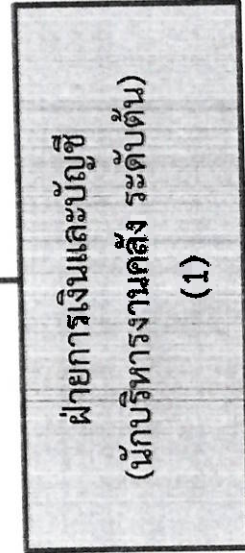
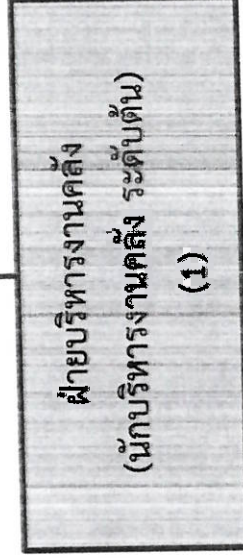
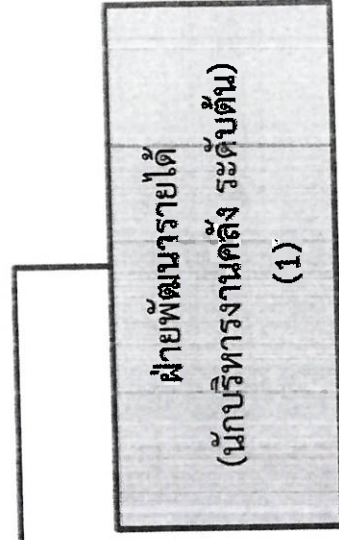
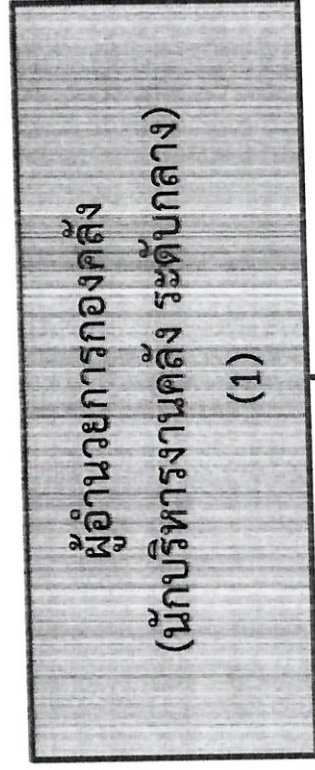

- นักวิชาการเงินและบัญชี ปก.-ชก. (2)
- เจ้าพนักงานการเงินและบัญชี ปจ.-ชง. (2)
- เจ้าพนักงานธุรการ ปจ.-ชง. (1)

- นักวิชาการเงินและบัญชี ปก.-ชก. (2)
- นักวิชาการคลัง ชก. (1)
- เจ้าพนักงานการเงินและบัญชี ปจ.-ชง. (4)
- เจ้าพนักงานธุรการ ปจ.-ชง. (1)

- นักวิชาการเงินและบัญชี ปก.-ชก. (4)
- นักวิชาการคลัง ปก.-ชก. (1)
- เจ้าพนักงานการเงินและบัญชี ปจ.-ชง. (4)

ระดับ	กลาง	ต้น	ปก.-ชก.	ปจ.-ชง.	รวม
จำนวน	1	3	10	12	26

# โครงสร้างองค์กรกำลังข้าราชการ

## กองช่าง

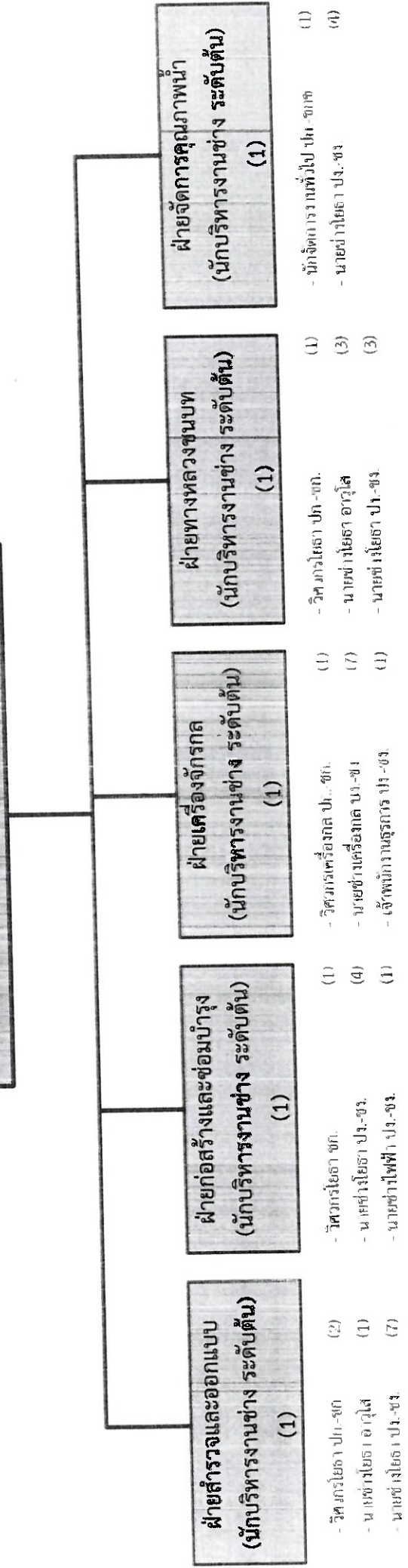
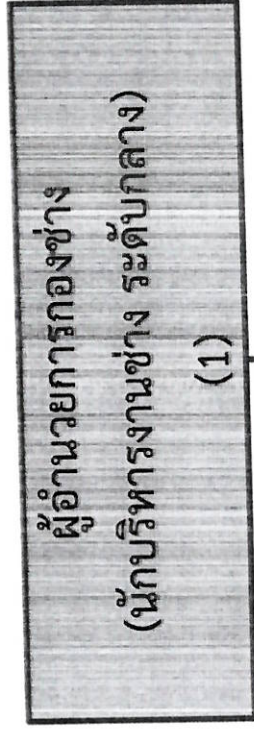

- วิศวกรโยธา ปก.-ชก. (2)
- นายช่างโยธา อวุโส (1)
- นายช่างโยธา ปจ.-ชจ. (7)
- นายช่างสำรวจ ปจ.-ชจ. (2)
- วิศวกรโยธา ปก.-ชก. (1)
- นายช่างโยธา ปจ.-ชจ. (4)
- นายช่างไฟฟ้า ปจ.-ชจ. (1)
- วิศวกรเครื่องกล ปก.-ชก. (1)
- นายช่างเครื่องกล บจ.-ชบ. (7)
- เจ้าพนักงานธุรการ ปจ.-ชจ. (1)
- วิศวกรโยธา ปก.-ชก. (1)
- นายช่างโยธา อวุโส (3)
- นายช่างโยธา ปจ.-ชจ. (3)
- วิศวกรโยธา ปก.-ชก. (1)
- นายช่างโยธา อวุโส (3)
- นายช่างโยธา ปจ.-ชจ. (3)
- นักจัดการทั่วไป ปก.-ชก. (1)
- นายช่างโยธา ปจ.-ชจ. (4)

ระดับ	กลาง	ต้น	ปก.-ชพ.	ปจ.-ชจ.	รวม
จำนวน	1	5	6	31	48

# โครงสร้างกรอบอัตรากำลังข้าราชการ

## กองสาธารณสุข

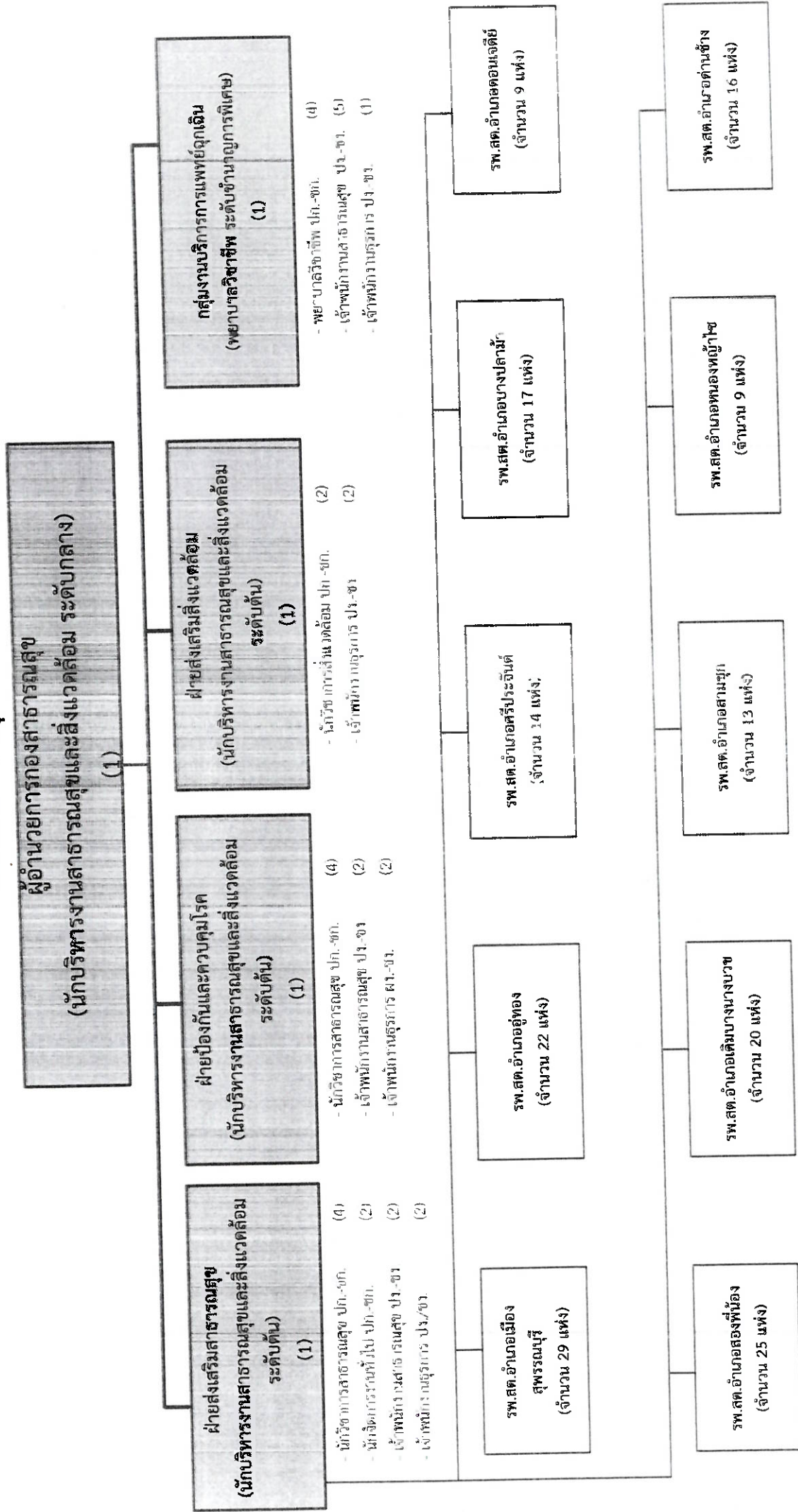

ระดับ	กลาง	ต้น	ปก.-ชก.พิเศษ	ปจ.-ชจ	รวม
จำนวน	1	3	17	16	37

# โครงสร้างกรอบอัตรากำลังข้าราชการ กองสาธารณสุข (รพ.สต.)

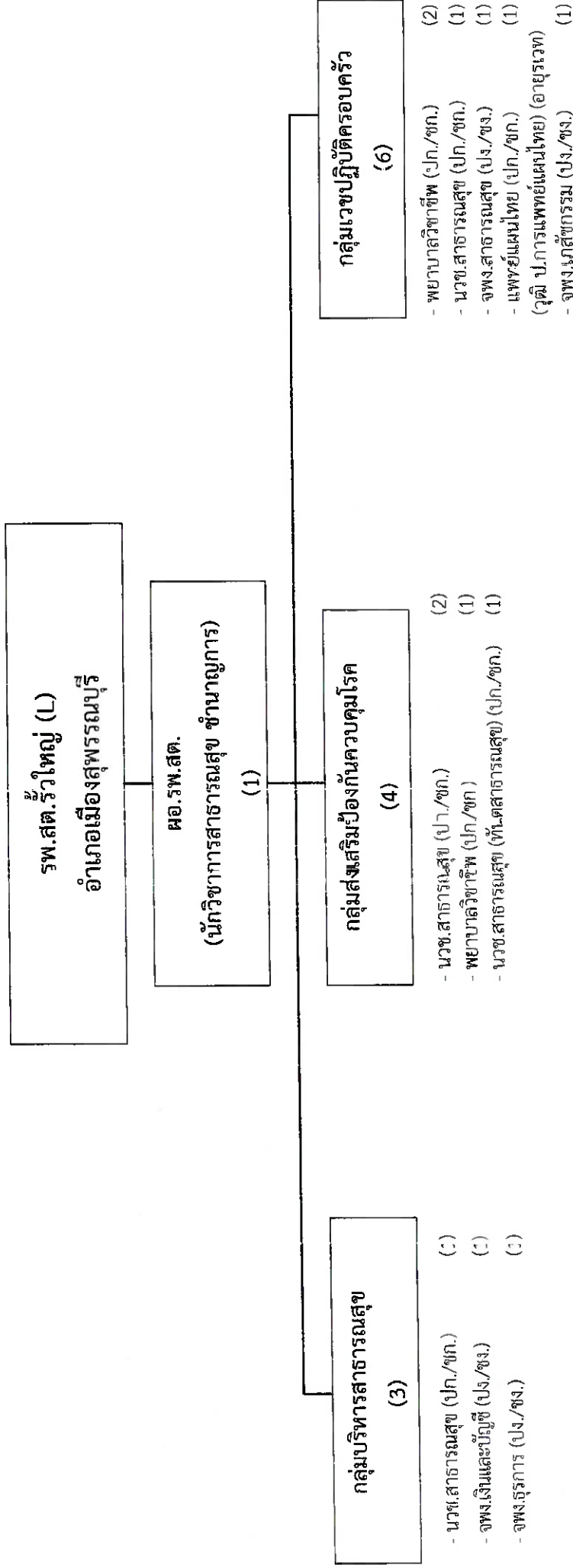

ระดับ	ปก.-ชก.	ปง.-ชง.	รวม
จำนวน	10	4	14

โครงสร้างกรอบอัตรากำลังข้าราชการ  
กองสาธารณสุข (รพ.สต.)

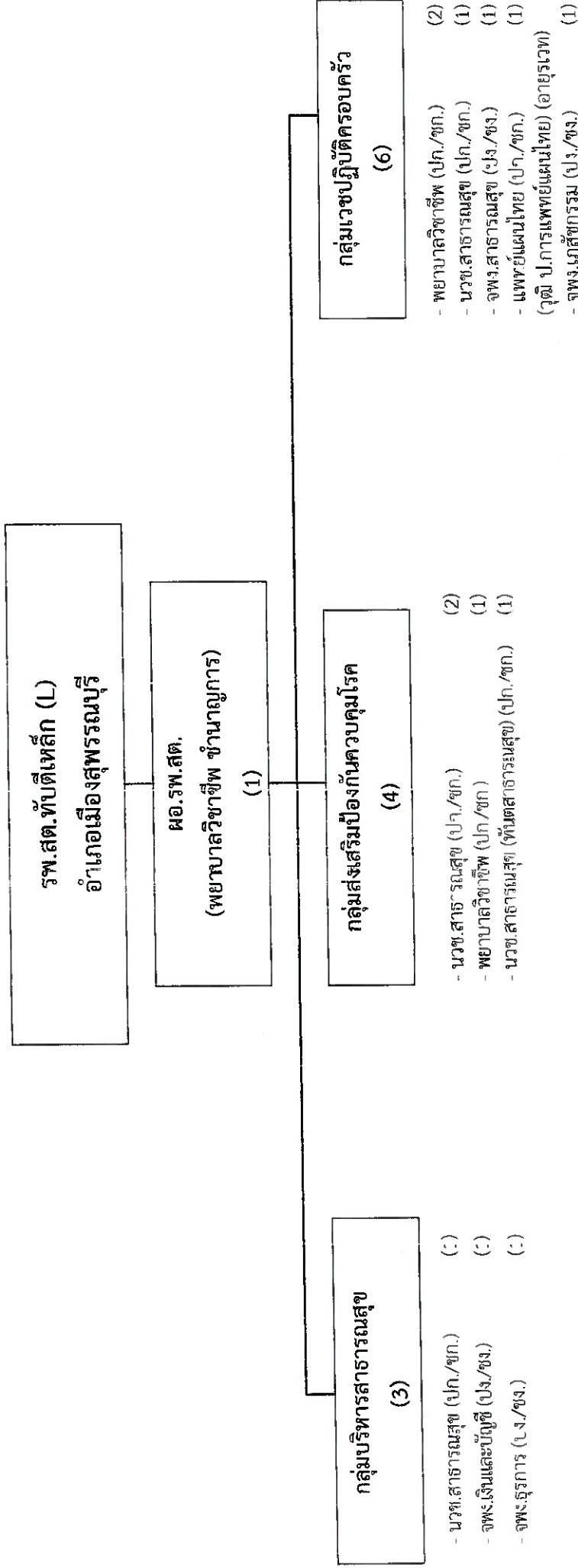

ระดับ	ปก.-ชก.	ปง.-ชง.	รวม
จำนวน	10	4	14



# โครงสร้างกรอบอัตรากำลังข้าราชการ

## กองสาธารณสุข (รพ.สต.)

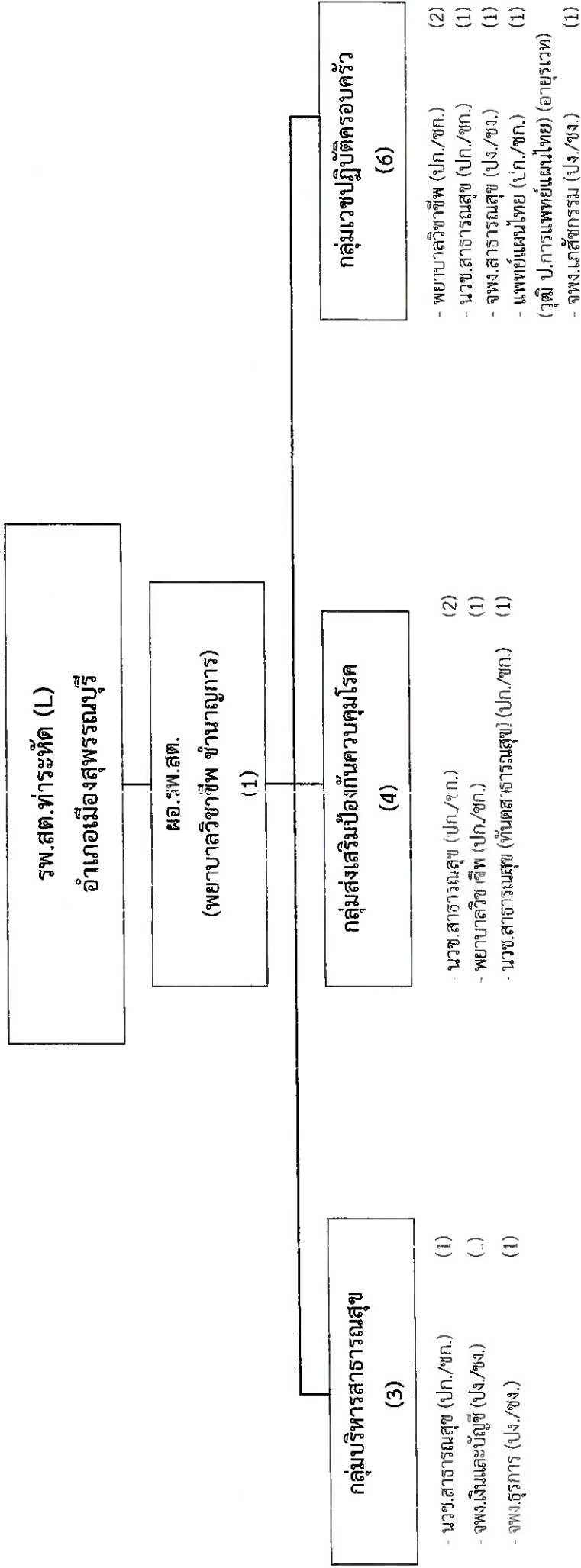

ระดับ	ปก.-ชก.	ปจ.-ชง.	รวม
จำนวน	10	4	14

ข้อมูล ณ วันที่ 1 กันยายน 2565

# โครงสร้างกรอบอัตรากำลังข้าราชการ

## กองสาธารณสุข (รพ.สต.)

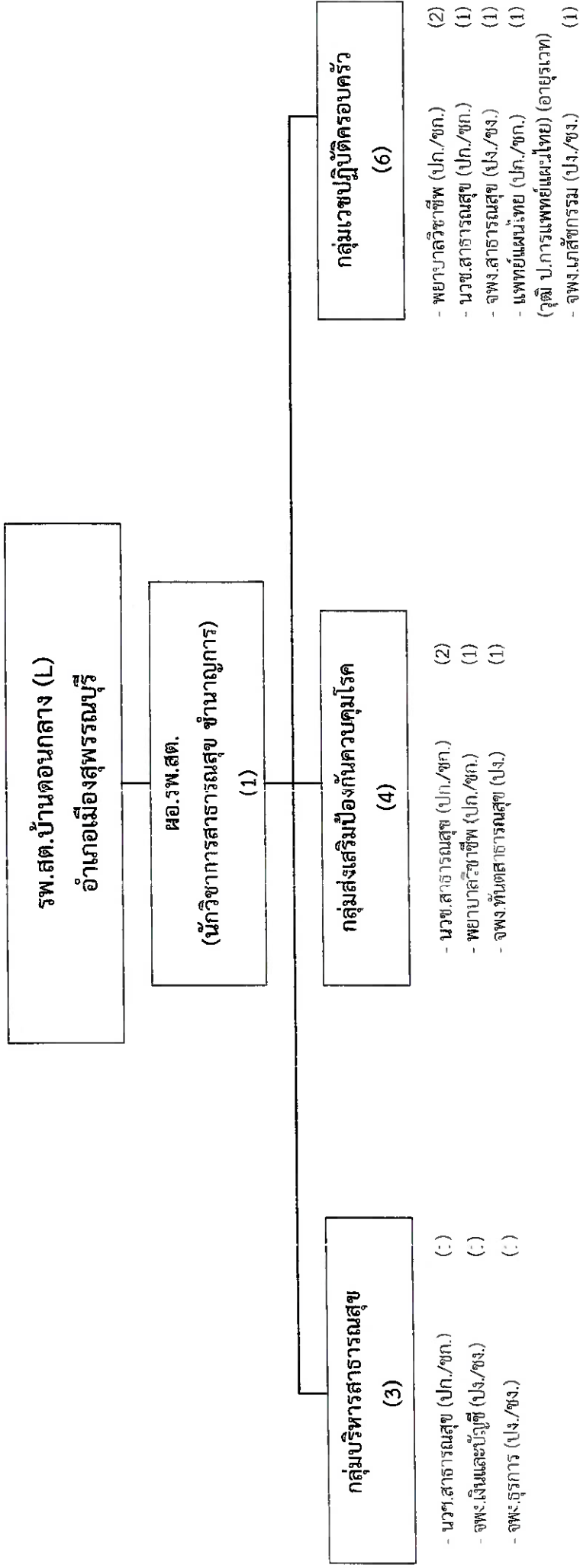

ระดับ	ปก.-ชก.	ปง.-ชง.	รวม
จำนวน	9	5	14

# โครงสร้างกรอบอัตรากำลังข้าราชการ

## กองสาธารณสุข (รพ.สต.)

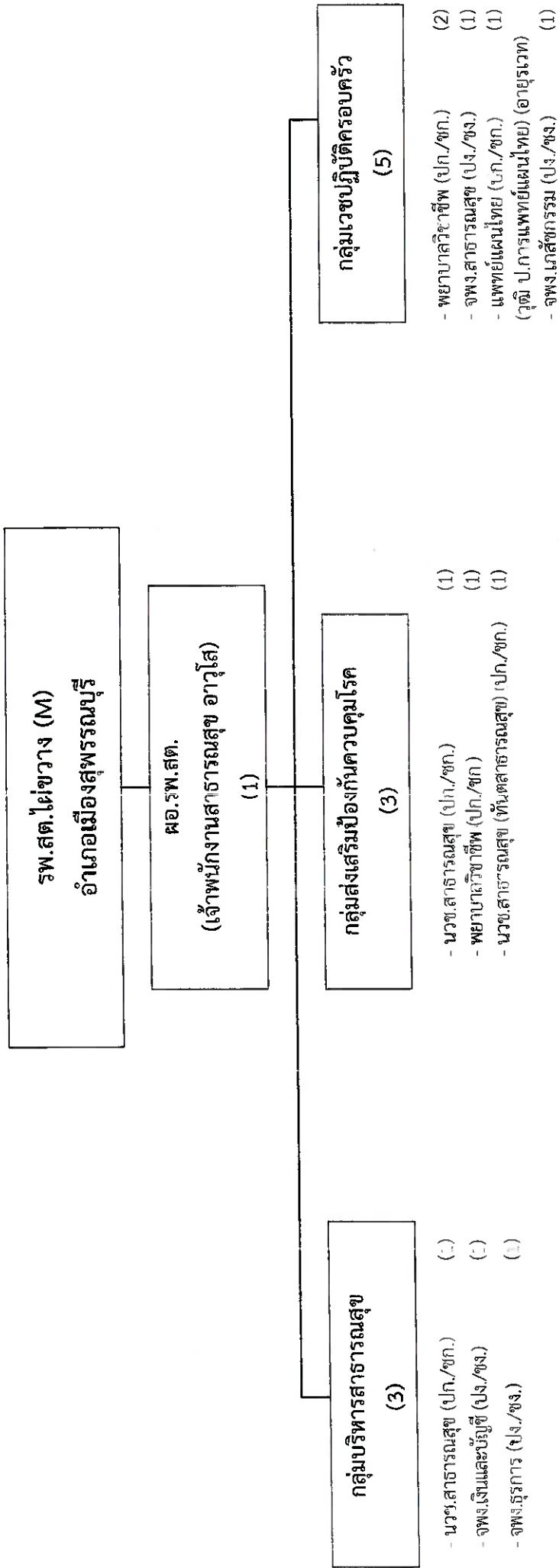

ระดับ	ปก.-ชก.	ปง.-อาวุโส	รวม
จำนวน	7	5	12

โครงสร้างกรอบอัตรากำลังข้าราชการ  
กองสาธารณสุข (รพ.สต.)

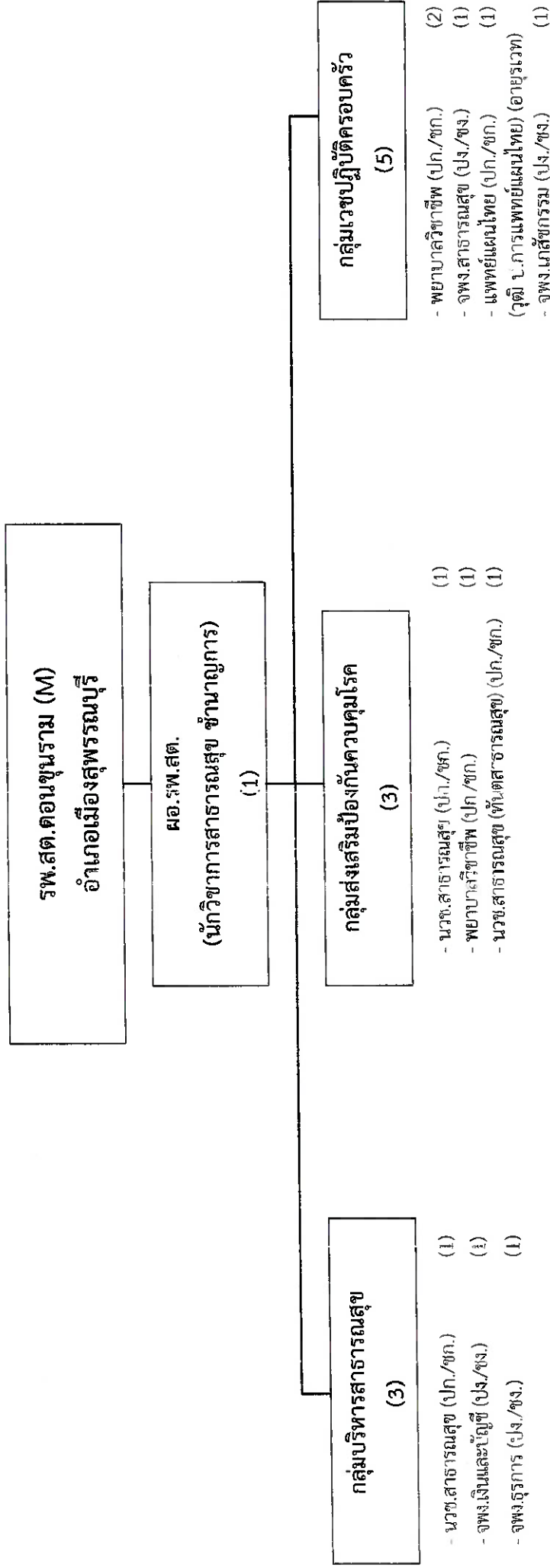

ระดับ	ปก.-ชก.	ปง.-ชง.	รวม
จำนวน	8	4	12

# โครงสร้างกรอบอัตรากำลังข้าราชการ

## กองสาธารณสุข (รพ.สต.)

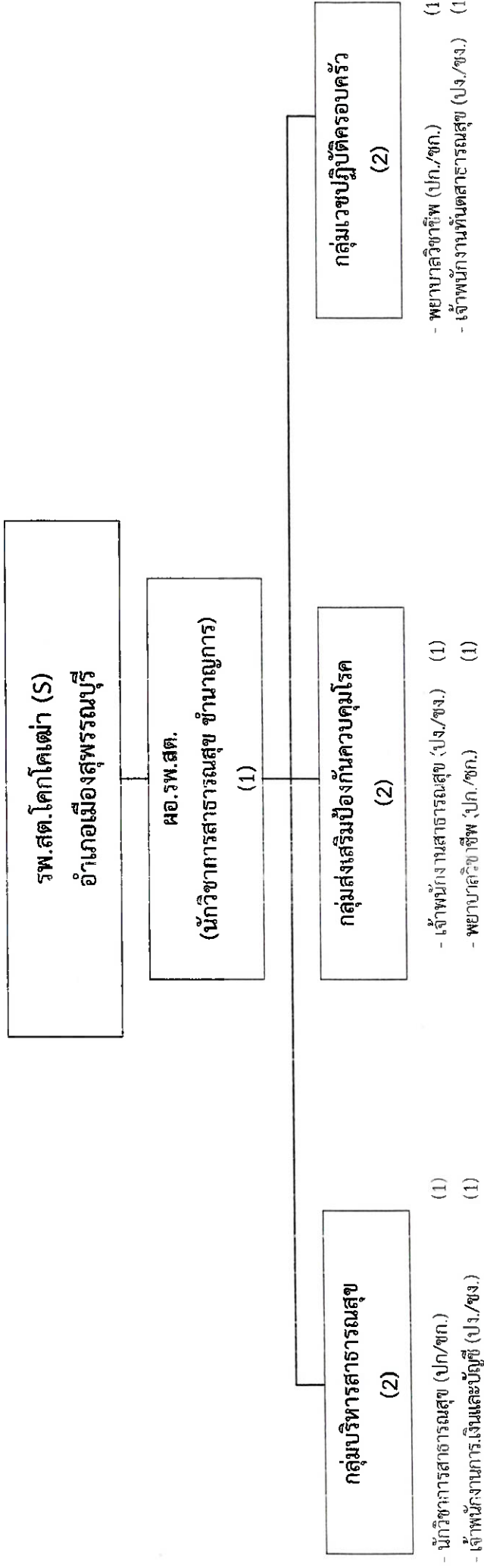

ระดับ	ปก.-ชก.	ปง.-ชง.	รวม
จำนวน	6	1	7

\*ตำแหน่งนักวิชาการสาธารณสุข รักษาราชการแทน  
ผอ.รพ.สต.โคกโคเตมา

# โครงสร้างกรอบอัตรากำลังข้าราชการ

## กองสาธารณสุข (รพ.สต.)

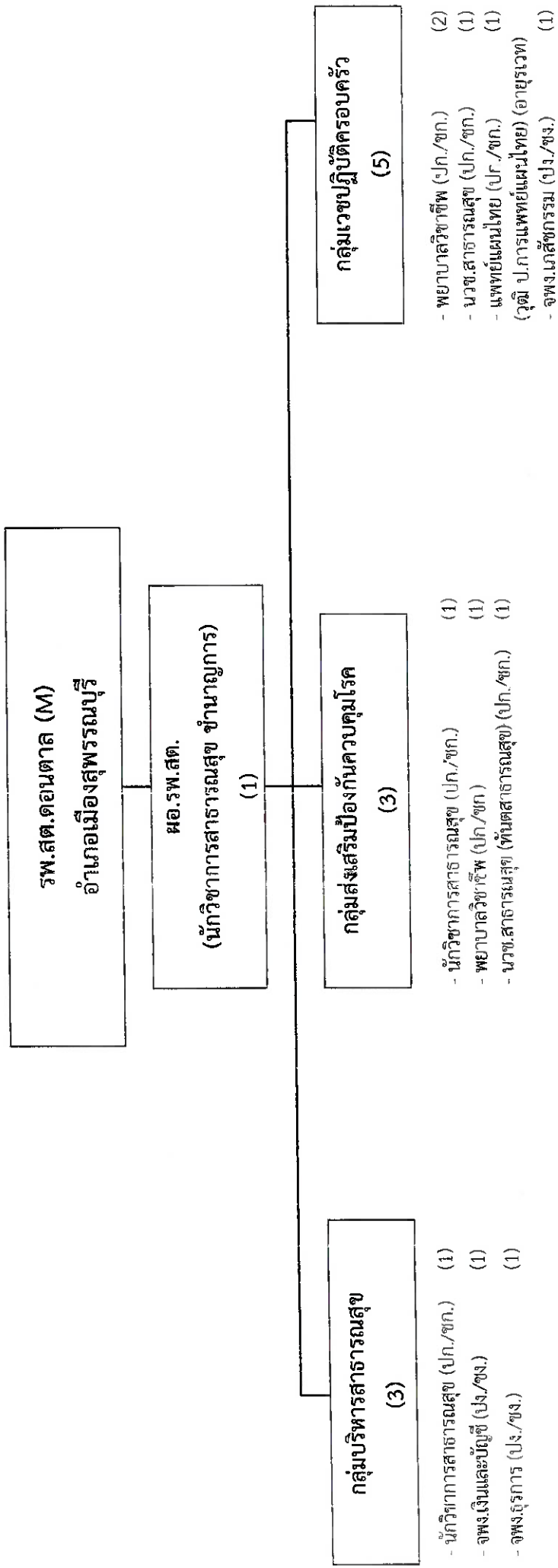

ระดับ	ปก.-ชก.	ปง.-ชง.	รวม
จำนวน	10	2	12

# โครงสร้างกรอบอัตรากำลังข้าราชการ

## กองสาธารณสุข (รพ.สต.)

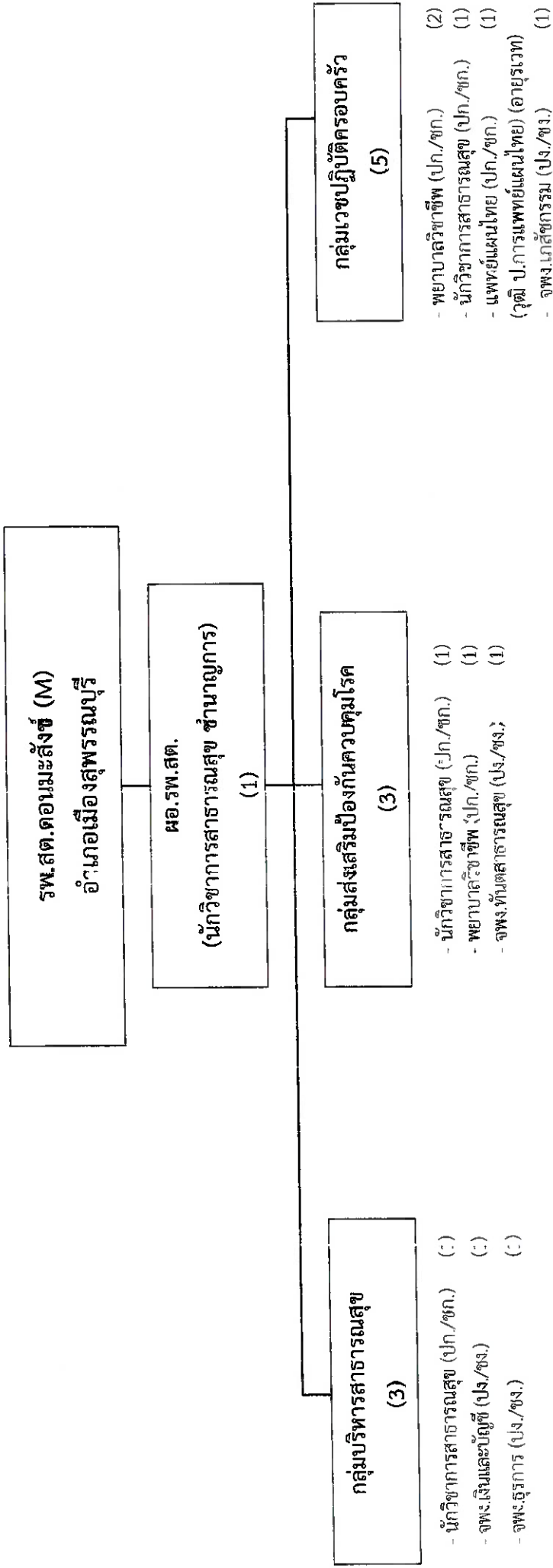

ระดับ	ปก.-ชก.	ปง.-ชง.	รวม
จำนวน	10	2	12

# โครงสร้างการอบัตรากำลังข้าราชการ

## กองสาธารณสุข (รพ.สต.)

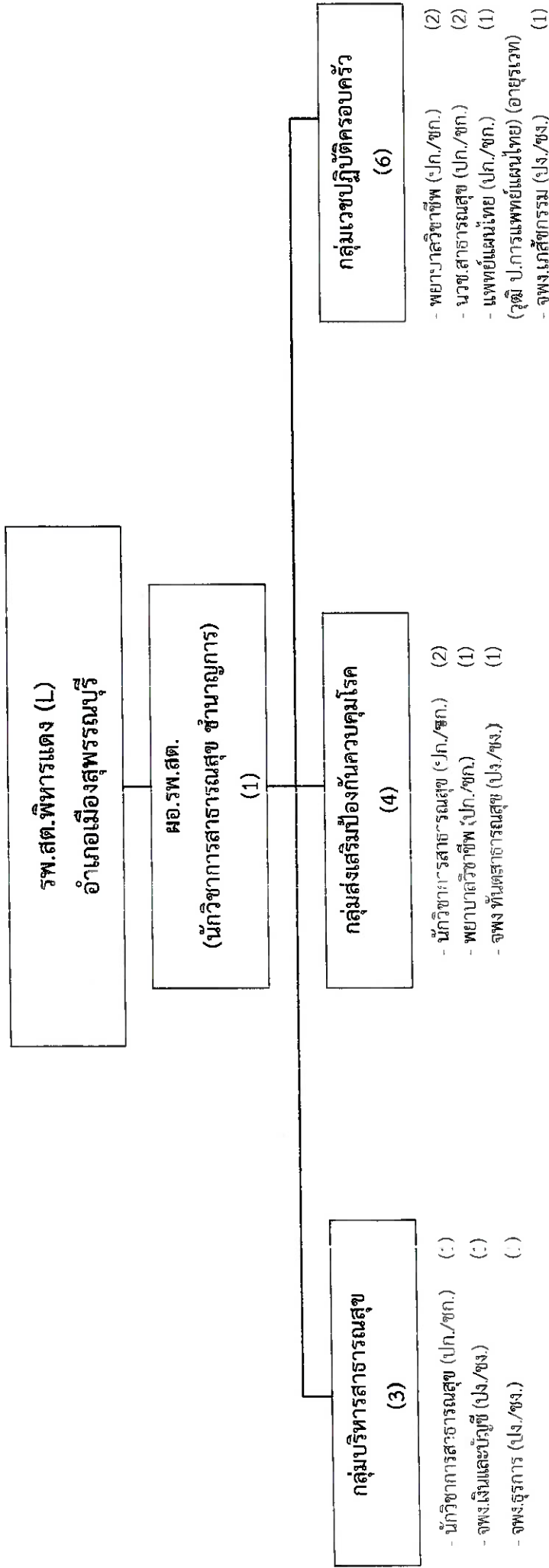

ระดับ	ปก.-ชก.	ปง.-ชง.	รวม
จำนวน	12	2	14



# โครงสร้างการอบรมอัตรากำลังข้าราชการ

## กองสาธารณสุข (รพ.สต.)

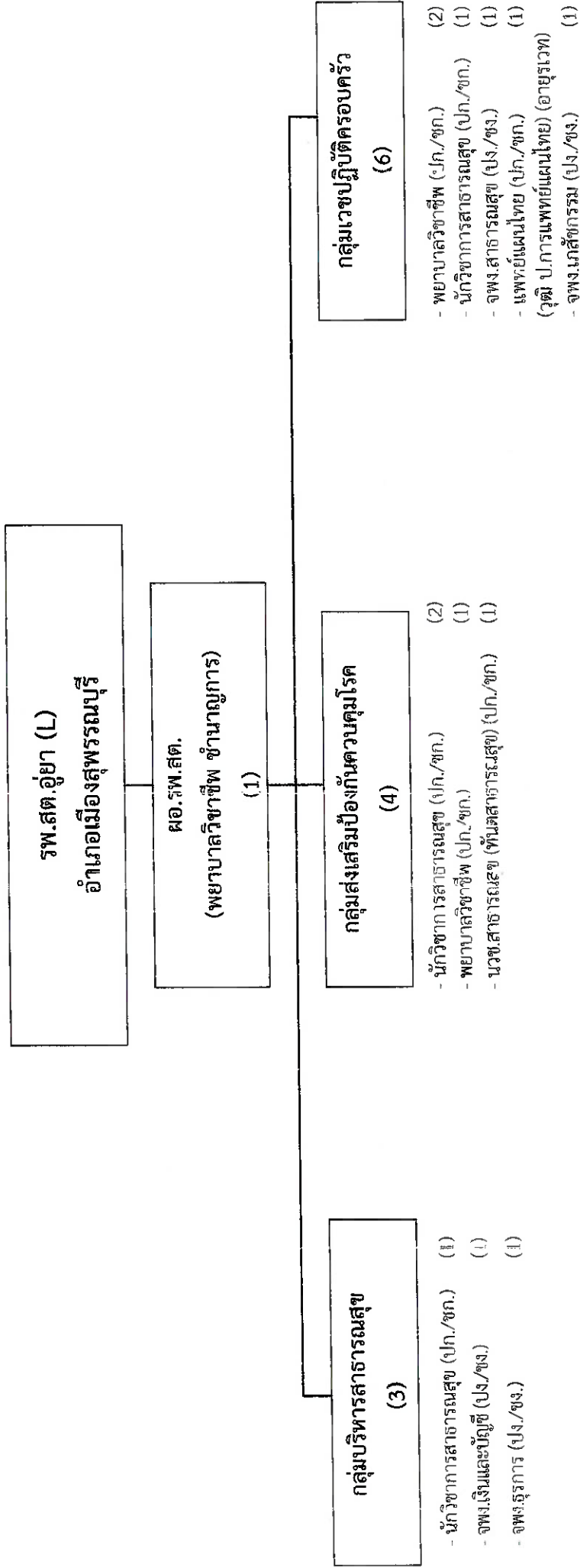

ระดับ	ปก.-ชก.	ปง.-ชง.	รวม
จำนวน	12	2	14

# โครงสร้างกรอบอัตราค่าจ้างราชการ กองสาธารณสุข (รพ.สต.)

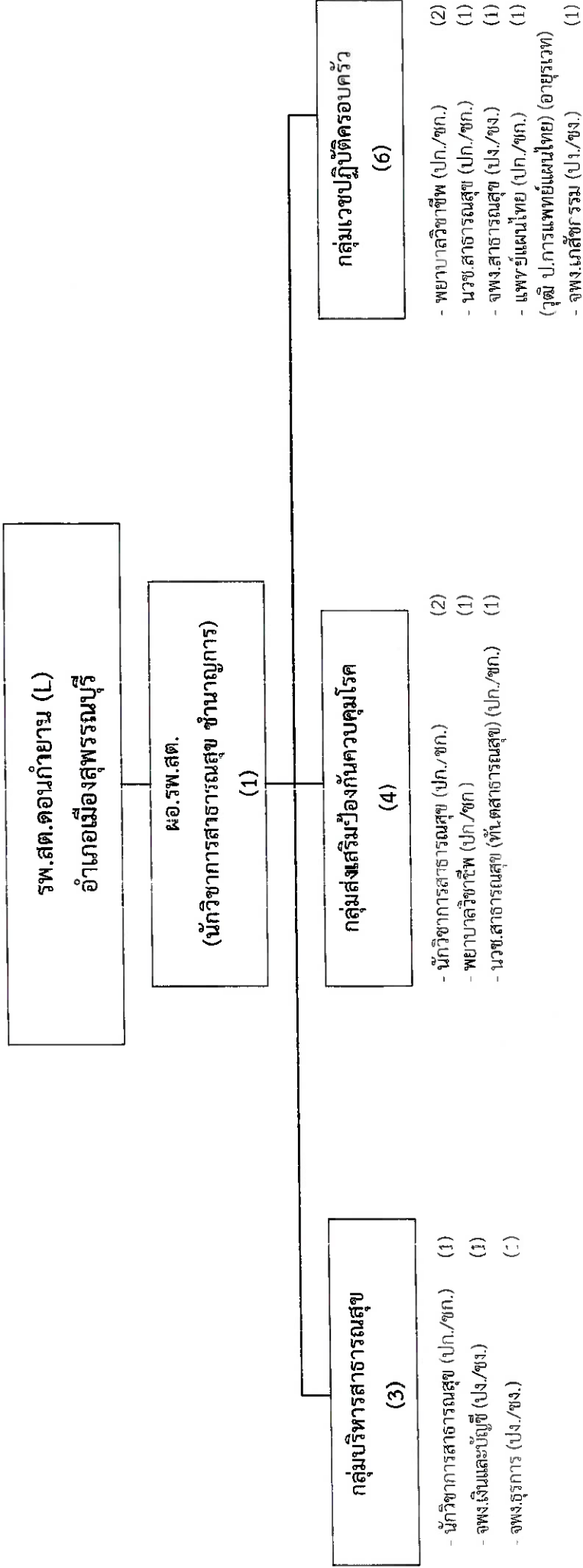

ระดับ	ปก.-ชก.	ปง.-ชง.	รวม
จำนวน	12	2	14

โครงสร้างกรอบอัตรากำลังข้าราชการ  
กองสาธารณสุข (รพ.สต.)

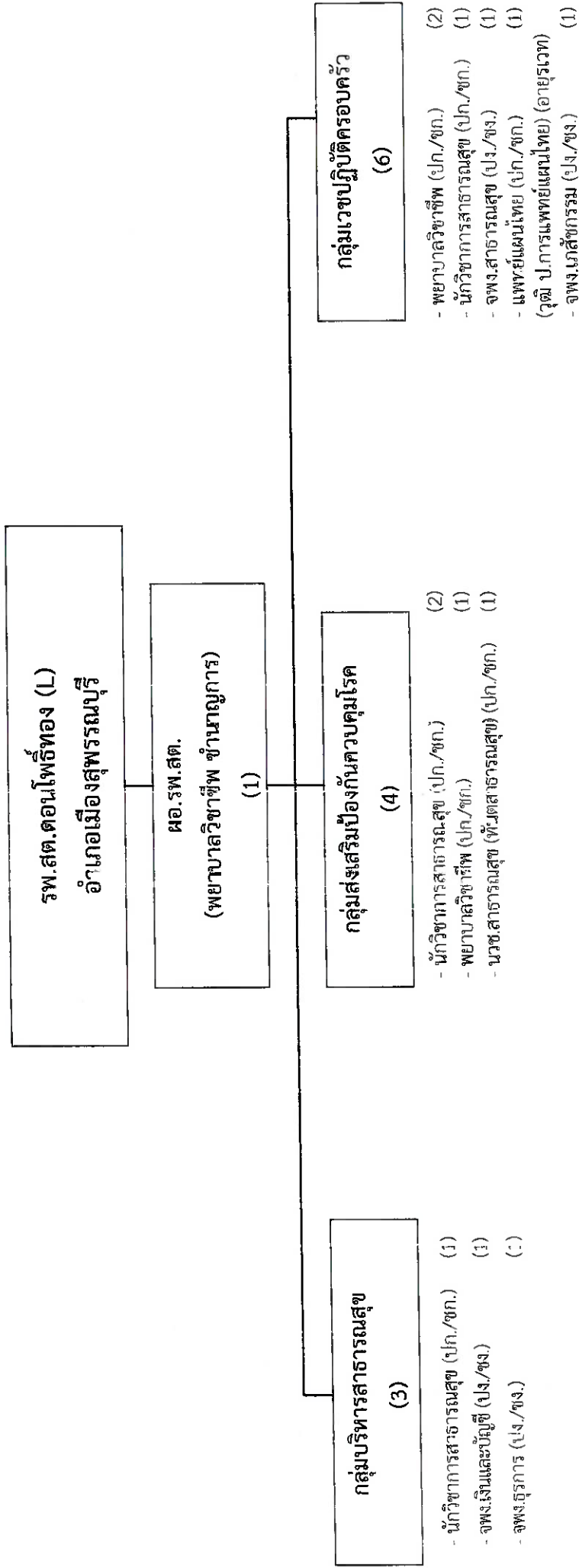

ระดับ	ปก.-ชก.	ปง.-ชง.	รวม
จำนวน	12	2	14

โครงสร้างกรอบอัตรากำลังข้าราชการ  
กองสาธารณสุข (รพ.สต.)

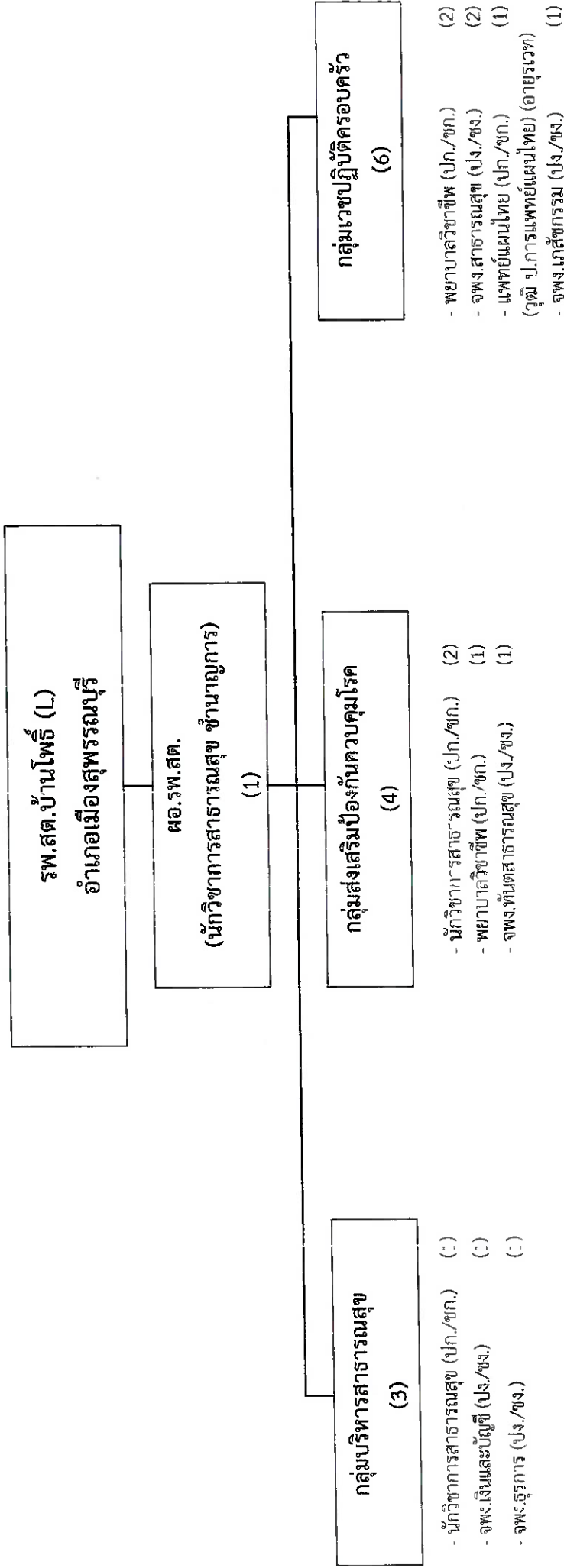

ระดับ	ปก.-ชก.	ปง.-ชง.	รวม
จำนวน	12	2	14

# โครงสร้างการอบรมอัตรากำลังข้าราชการ

## กองสาธารณสุข (รพ.สต.)

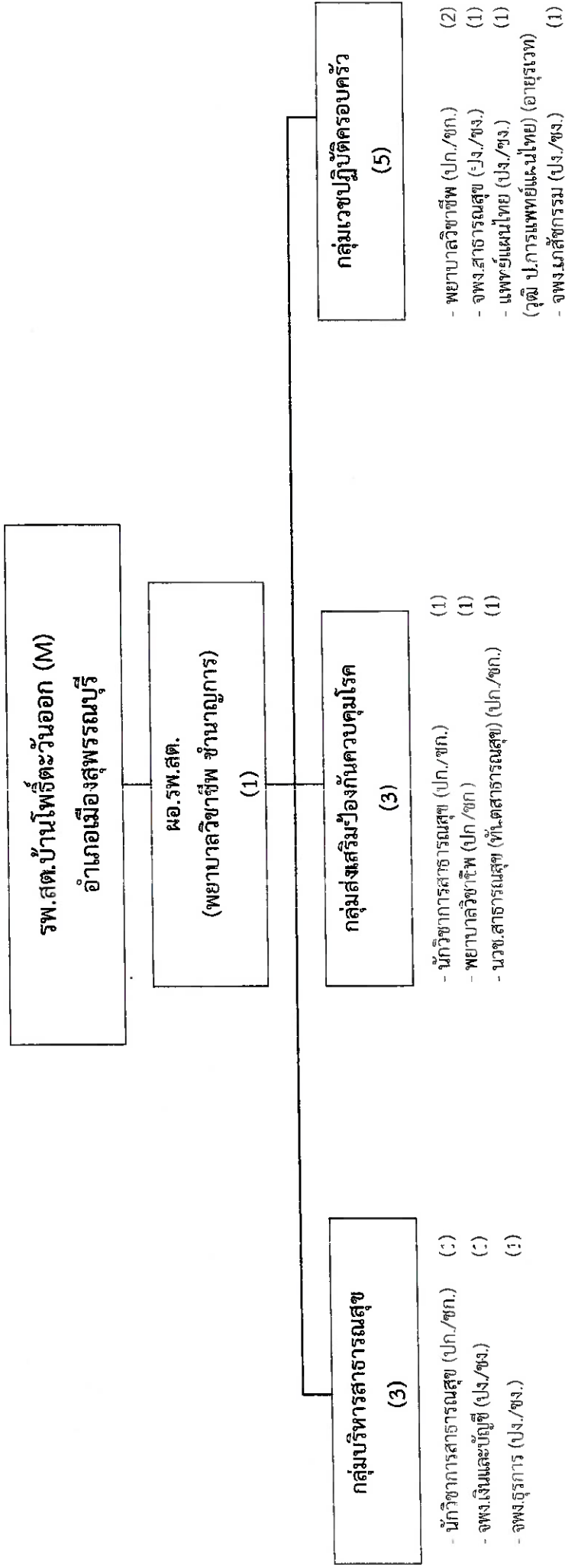

ระดับ	ปก.-ชก.	ปง.-ชง.	รวม
จำนวน	10	2	12

โครงสร้างกรอบอัตราค่าจ้างราชการ  
กองสาธารณสุข (รพ.สต.)

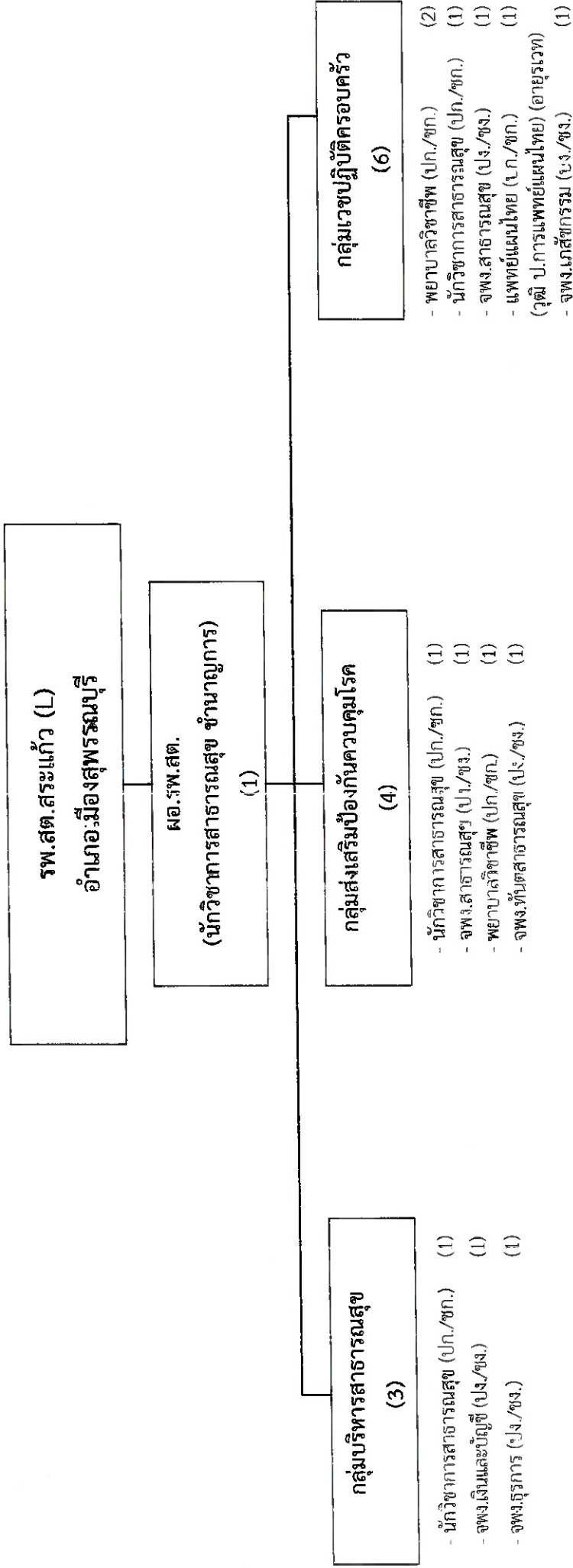

ระดับ	ปก.-ชก.	ปง.-ชง.	รวม
จำนวน	12	2	14

# โครงสร้างกรอบอัตรากำลังข้าราชการ

## กองสาธารณสุข (รพ.สต.)

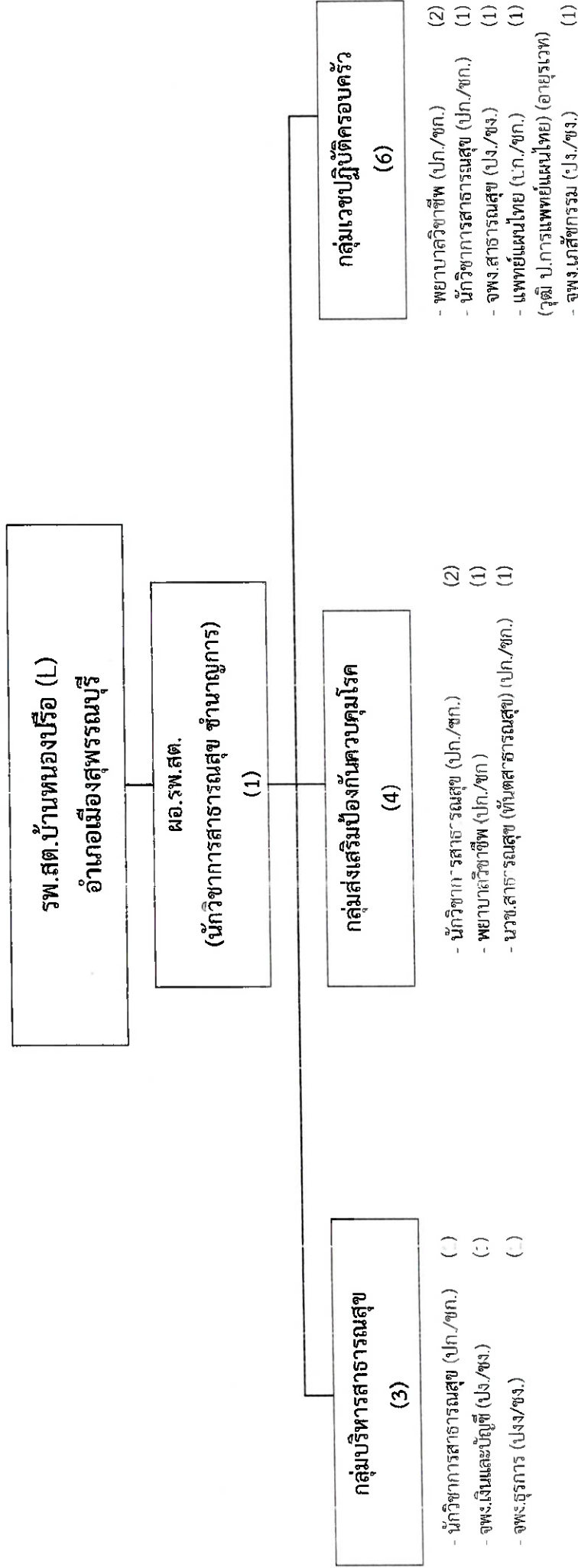

ระดับ	ปก.-ชก.	ปง.-ชง.	รวม
จำนวน	12	2	14

ข้อมูล ณ วันที่ 1 กันยายน 2565

# โครงสร้างกรอบอัตรากำลังข้าราชการ

## กองสาธารณสุข (รพ.สต.)

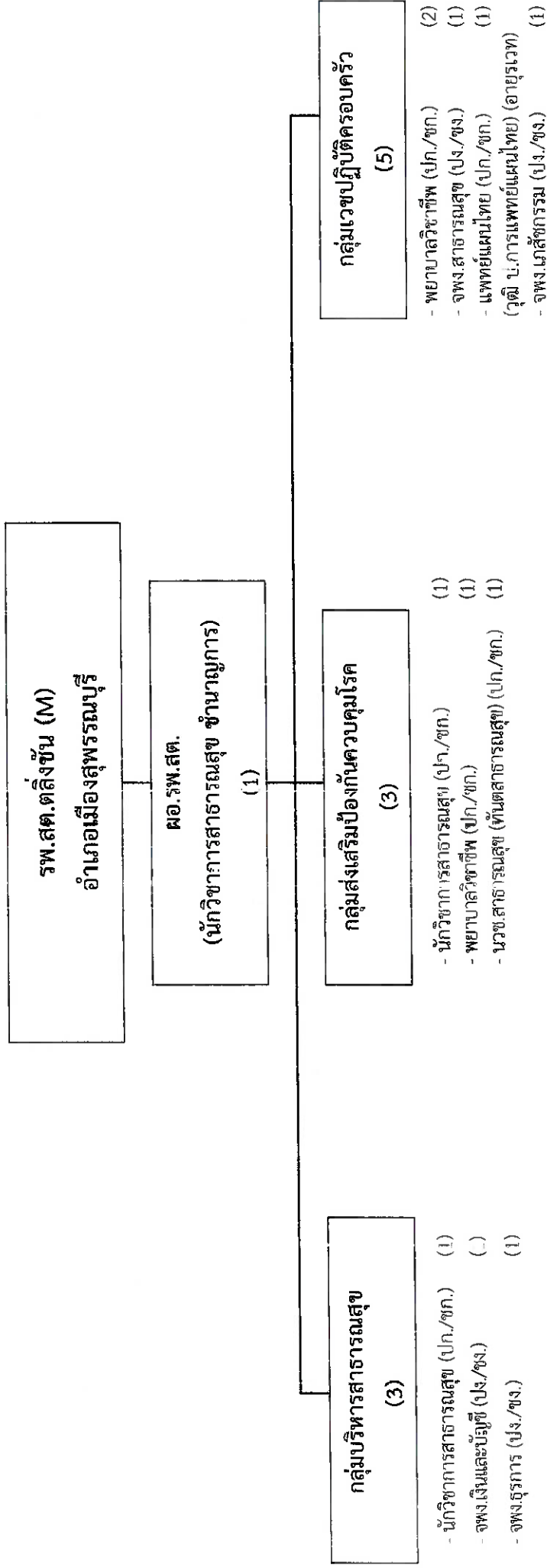

ระดับ	ปก.-ชก.	ปง.-ชง.	รวม
จำนวน	8	4	12



# โครงสร้างกรอบอัตรากำลังข้าราชการ

## กองสาธารณสุข (รพ.สต.)

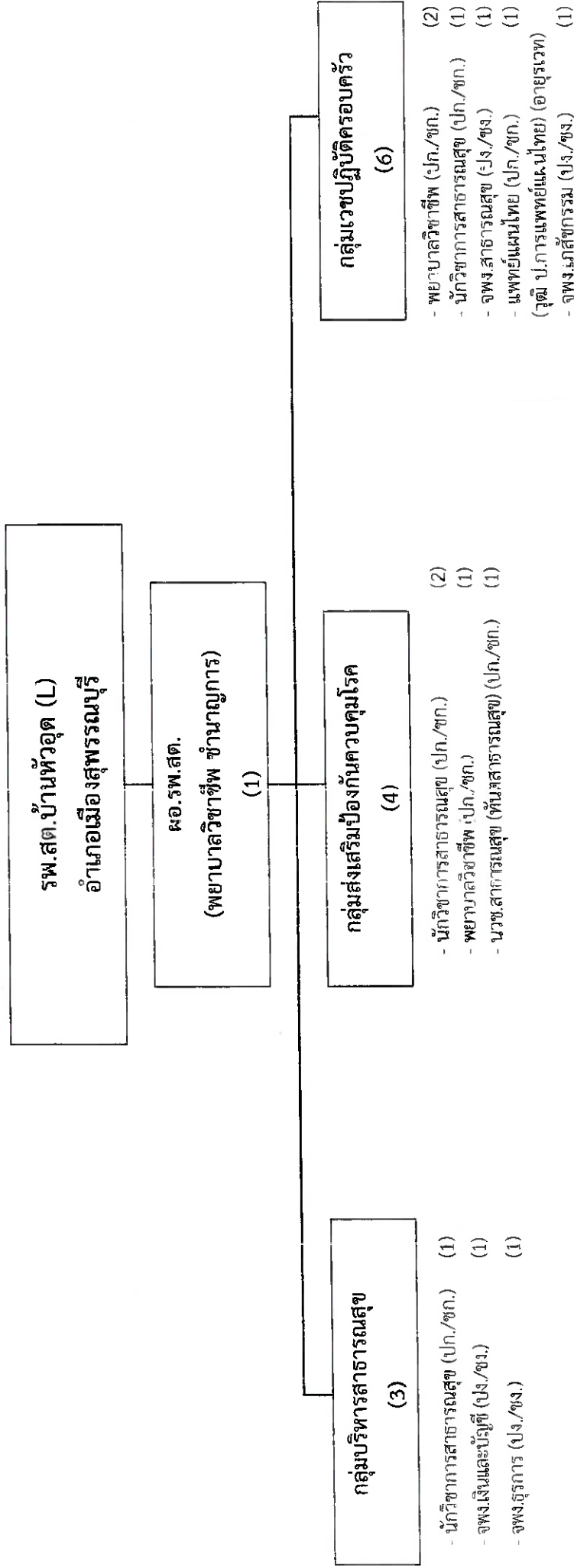

ระดับ	ปก.-ชก.	ปง.-ชง.	รวม
จำนวน	10	4	14

# โครงสร้างกรอบอัตรากำลังข้าราชการ

## กองสาธารณสุข (รพ.สต.)

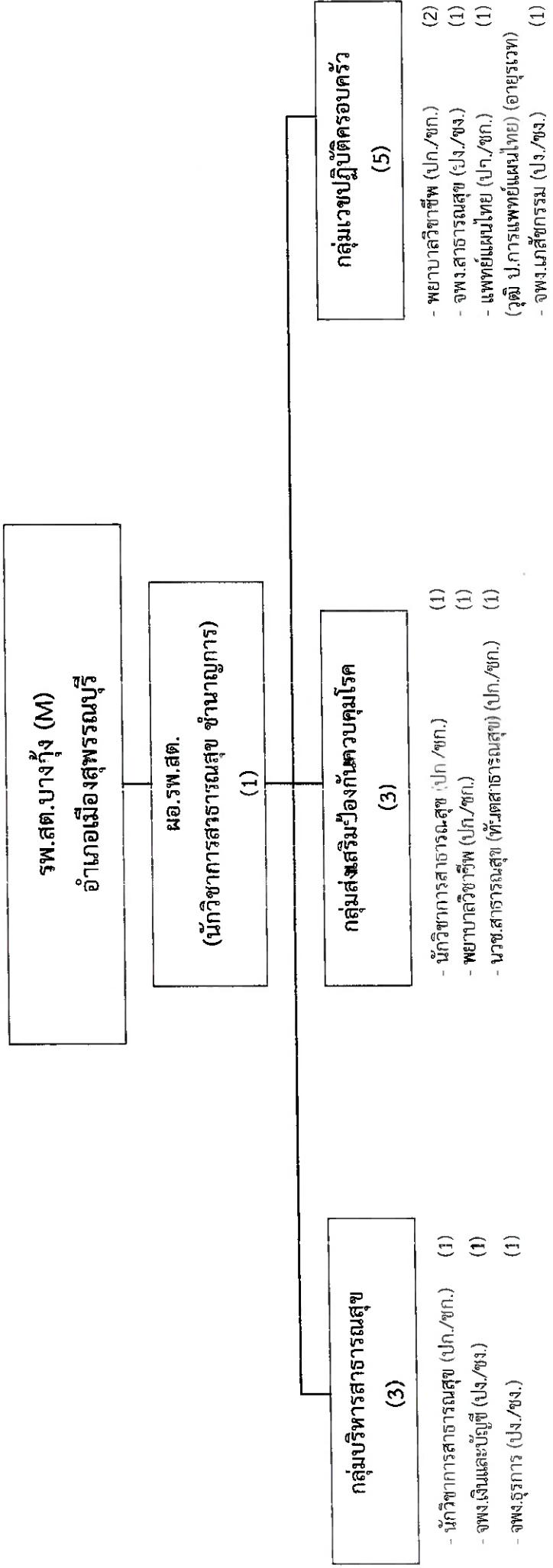

ระดับ	ปก.-ชก.	ปง.-ชง.	รวม
จำนวน	8	4	12

# โครงสร้างการอบรมถ่ายทอดกำลังข้าราชการ

## กองสาธารณสุข (รพ.สต.)

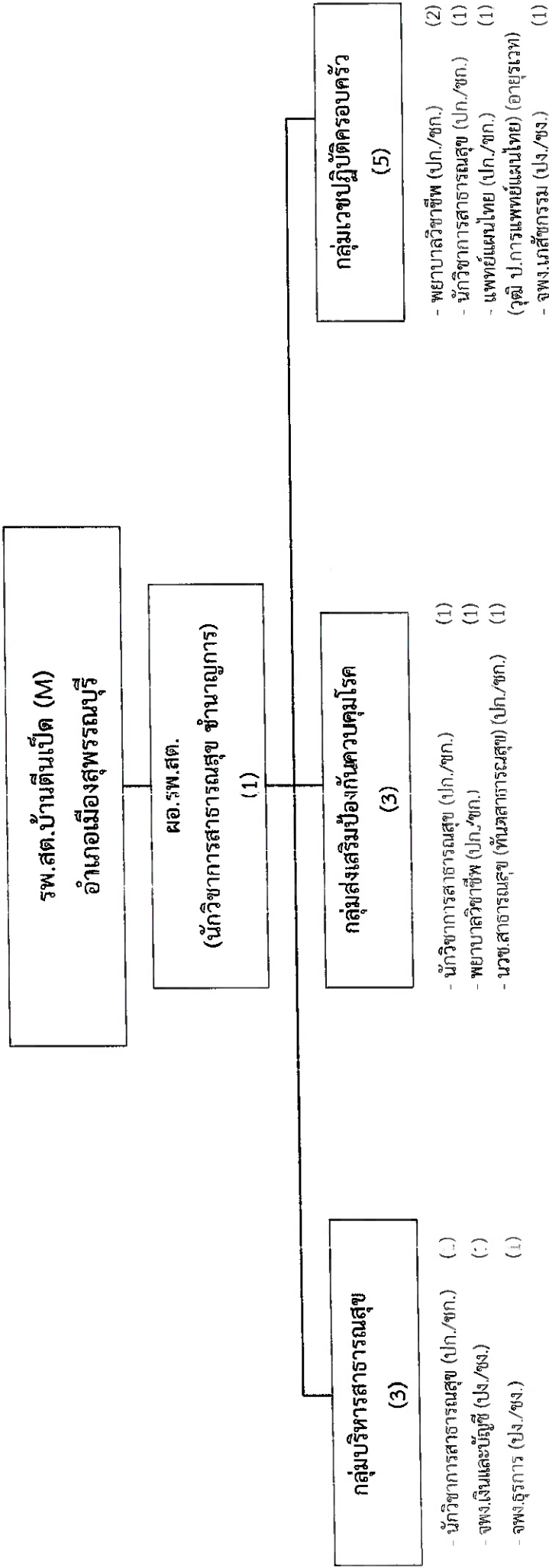

ระดับ	ปก.-ชก.	ปง.-ชง.	รวม
จำนวน	9	3	12

# โครงสร้างกรอบอัตรากำลังข้าราชการ

## กองสาธารณสุข (รพ.สต.)

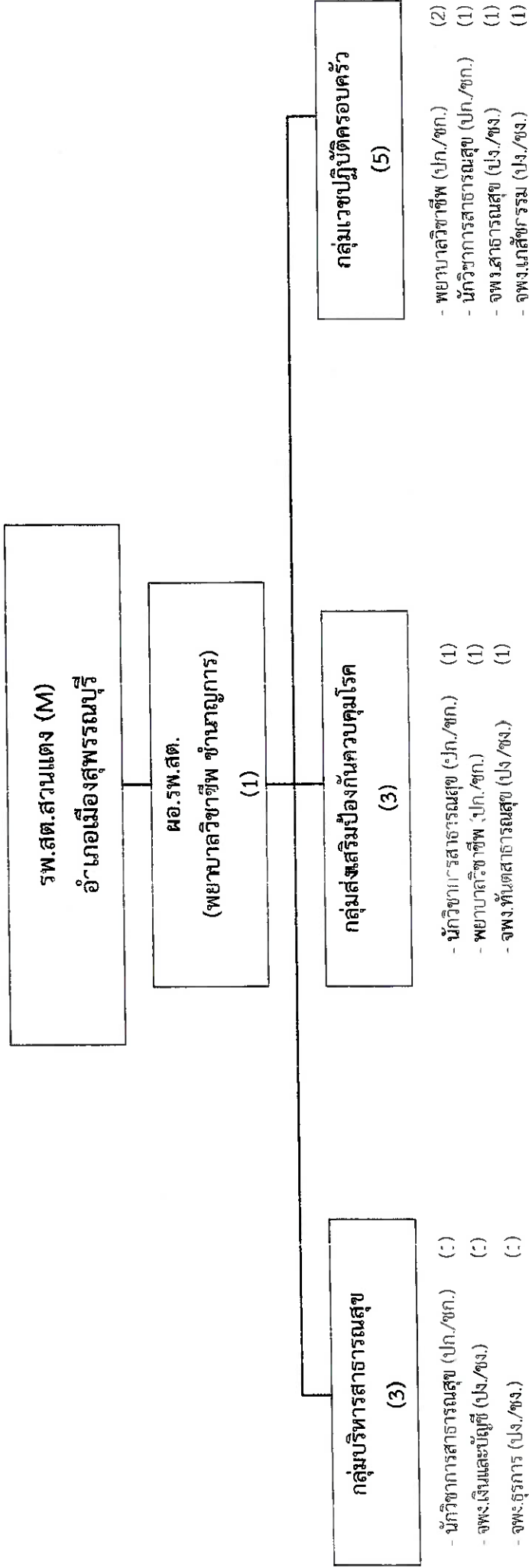

ระดับ	ปก.-ชก.	ปง.-ชง.	รวม
จำนวน	7	5	12

# โครงสร้างกรอบอัตรรากำลังข้าราชการ

## กองสาธารณสุข (รพ.สต.)

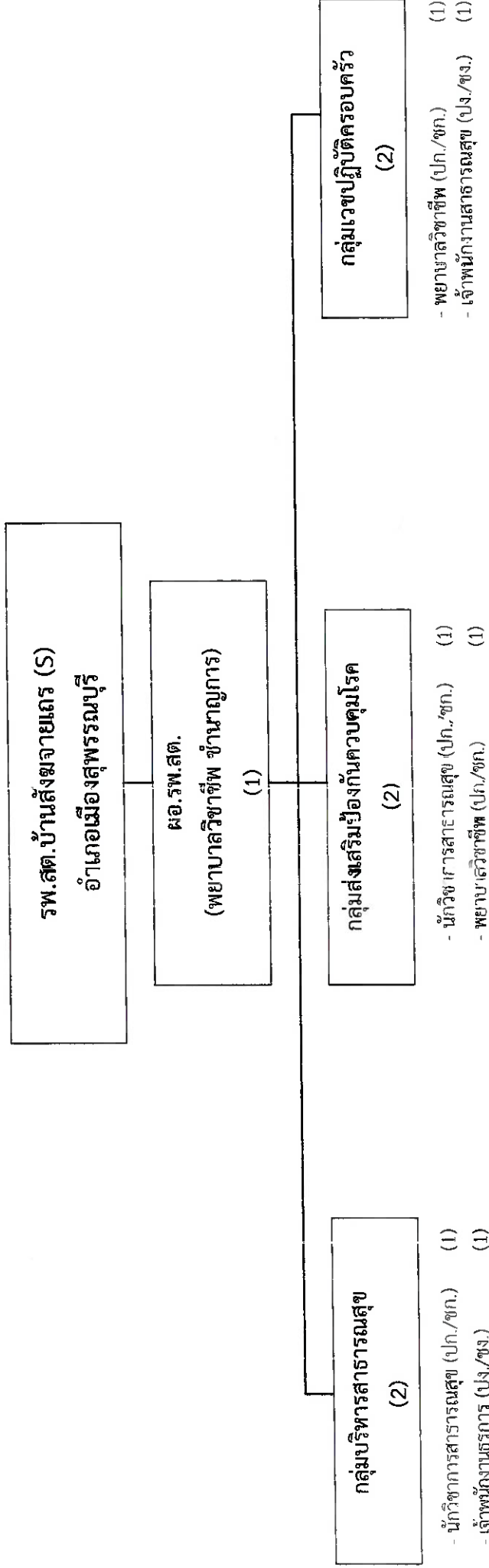

ระดับ	ปก.-ชก.	ปง.-ชง.	รวม
จำนวน	5	2	7

# โครงสร้างกรอบอัตรากำลังข้าราชการ กองสาธารณสุข (รพ.สต.)

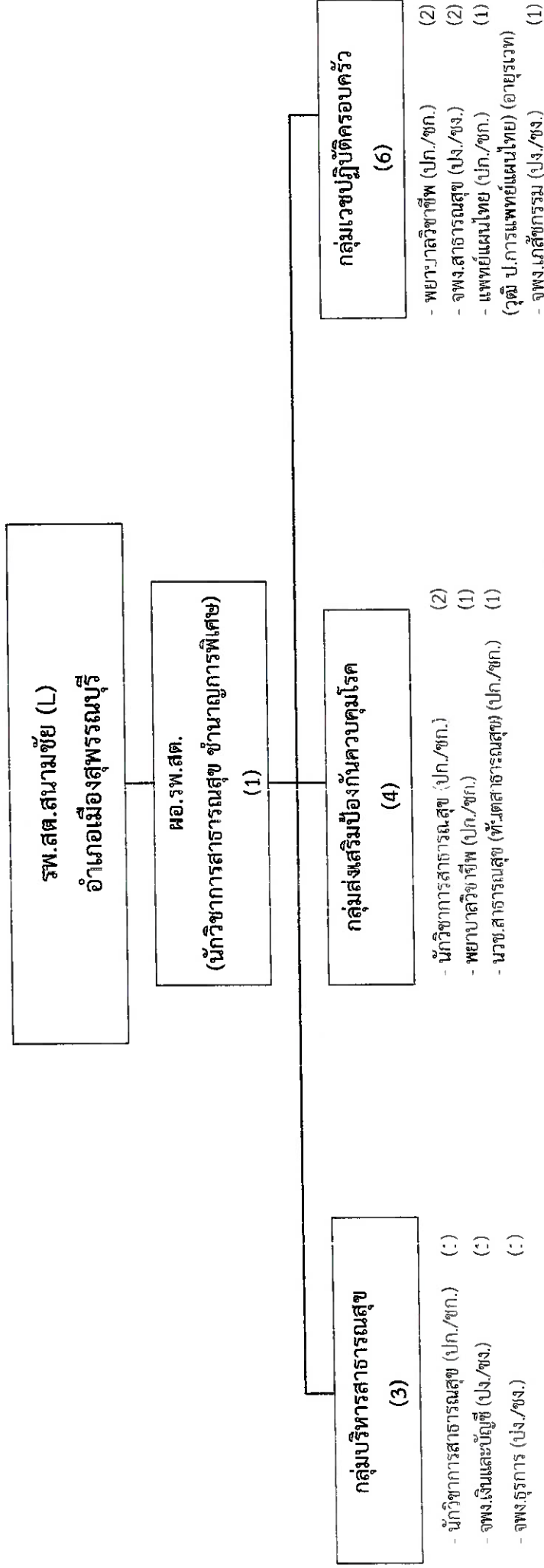

ระดับ	ปก.-ชพ.	ปง.-ชง.	รวม
จำนวน	9	5	14

โครงสร้างกรอบอัตรากำลังข้าราชการ  
กองสาธารณสุข (รพ.สต.)

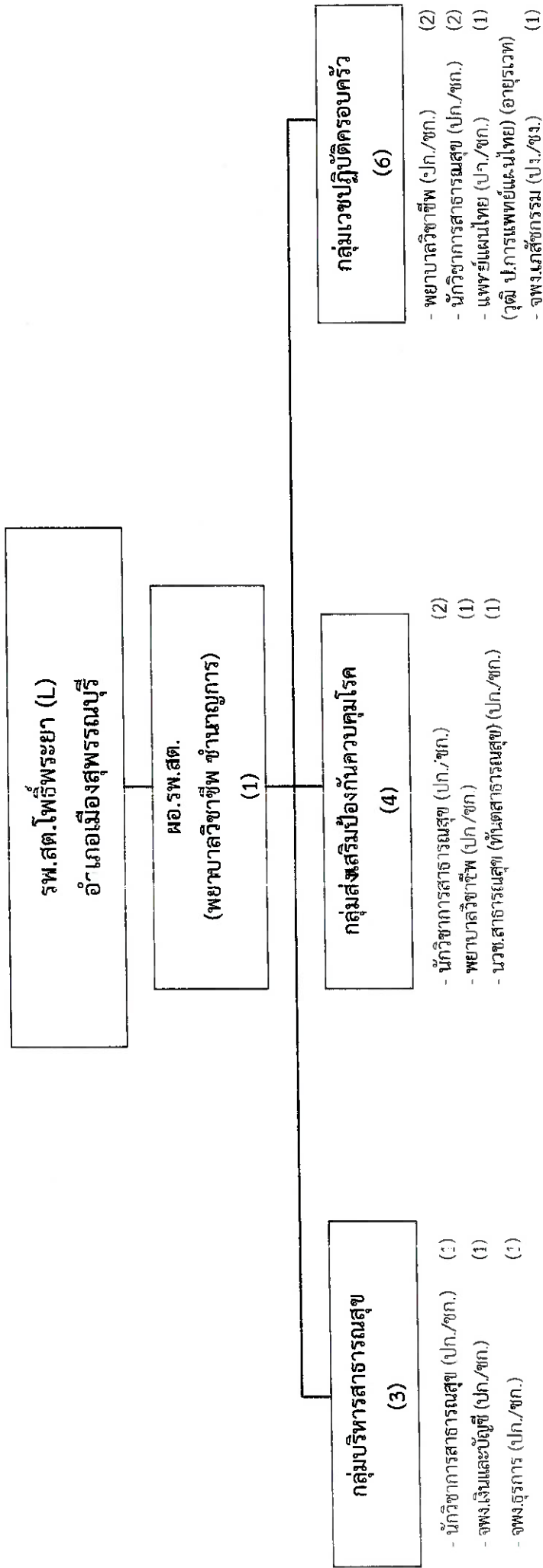

ระดับ	ปก.-ชก.	ปจ.-ชง.	รวม
จำนวน	11	3	14

# โครงสร้างกรอบอัตรากำลังข้าราชการ

## กองสาธารณสุข (รพ.สต.)

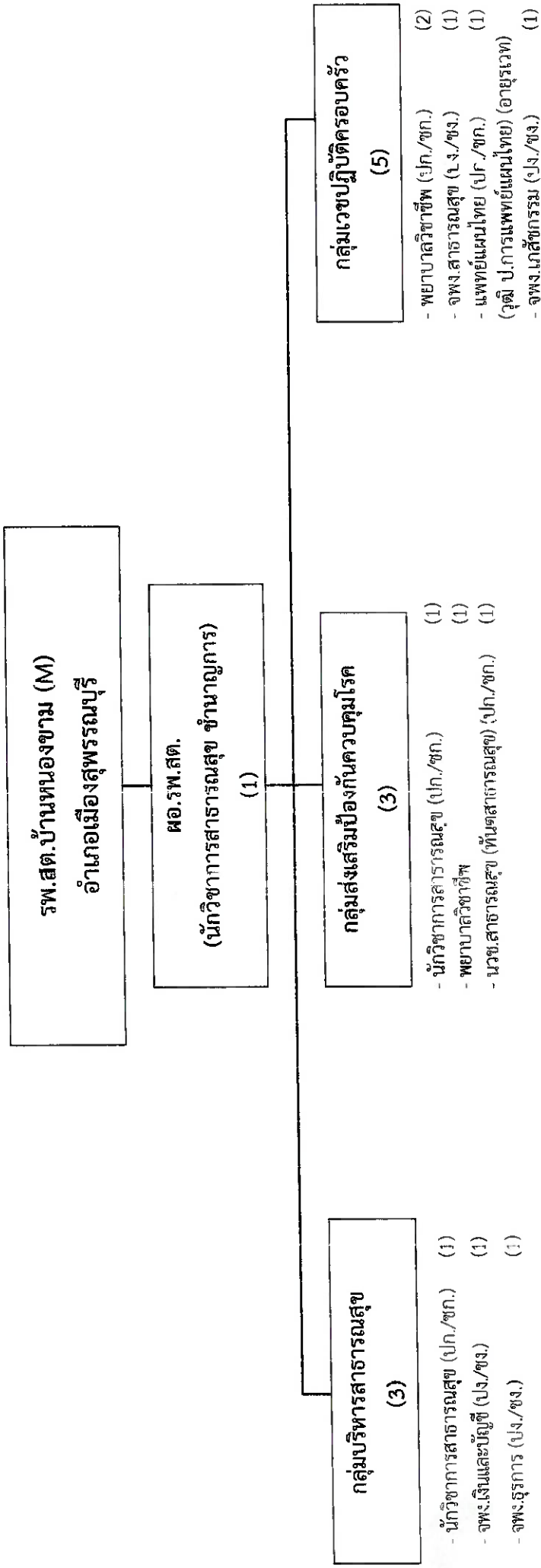

ระดับ	ปก.-ชก.	ปง.-ชง.	รวม
จำนวน	10	2	12

ข้อมูล ณ วันที่ 1 กันยายน 2565



# โครงสร้างการอบรมอัตรากำลังข้าราชการ

## กองสาธารณสุข (รพ.สต.)

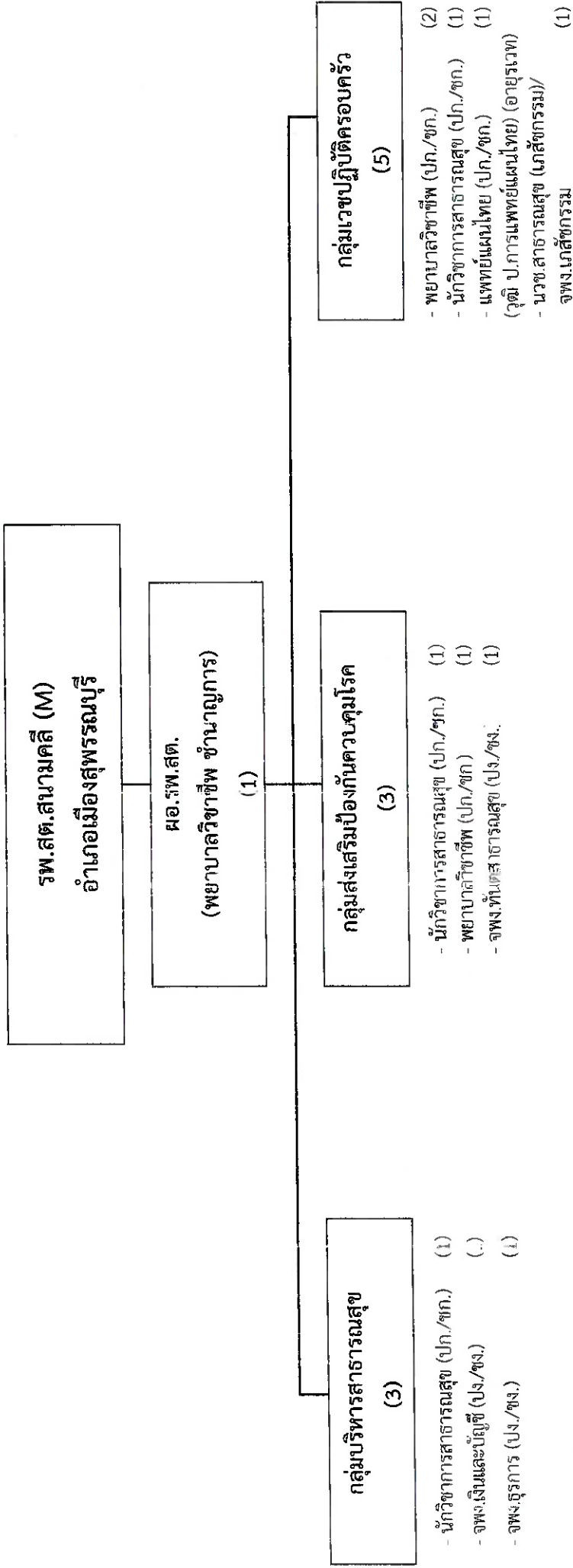

ระดับ	ปก.-ชก.	ปง.-ชง.	รวม
จำนวน	10	2	12

# โครงสร้างกรอบอัตรากำลังข้าราชการ

## กองสาธารณสุข (รพ.สต.)

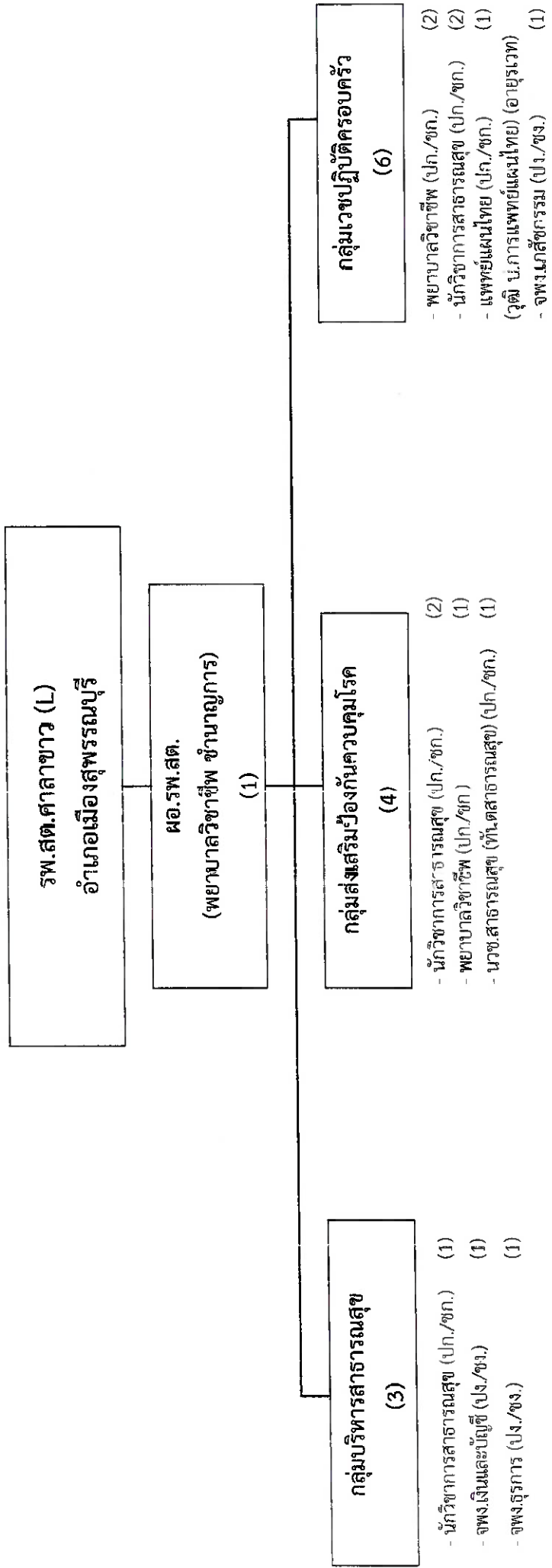

ระดับ	ปก.-ชก.	ปจ.-ชง.	รวม
จำนวน	11	3	14

# โครงสร้างกรอบอัตรากำลังข้าราชการ กองสาธารณสุข (รพ.สต.)

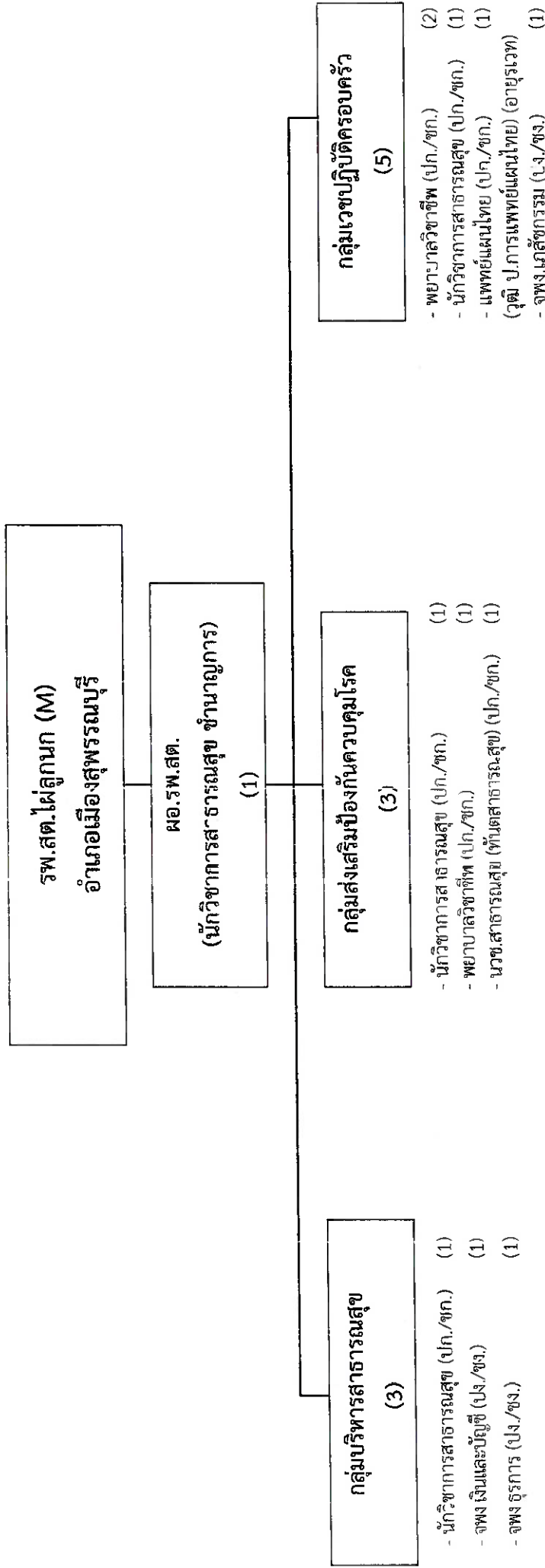

ระดับ	ปก.-ชก.	ปง.-ชง.	รวม
จำนวน	10	2	12

ข้อมูล ณ วันที่ 1 กันยายน 2565

# โครงสร้างการอบรมอัตรากำลังข้าราชการ

## กองสาธารณสุข (รพ.สต.)

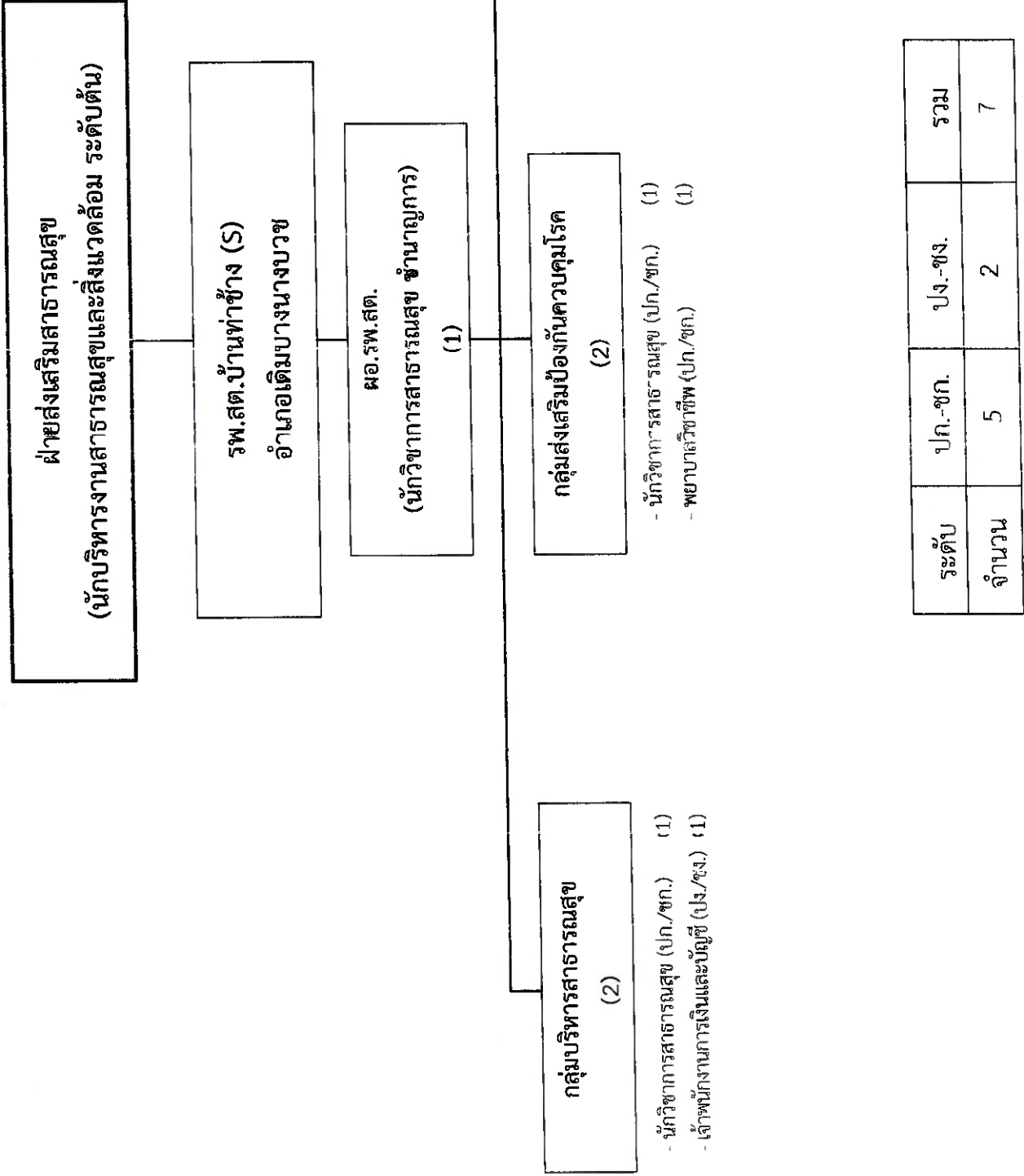

# โครงสร้างการถอดรหัสด้านวิชาการ

## กองสาธารณสุข (รพ.สต.)

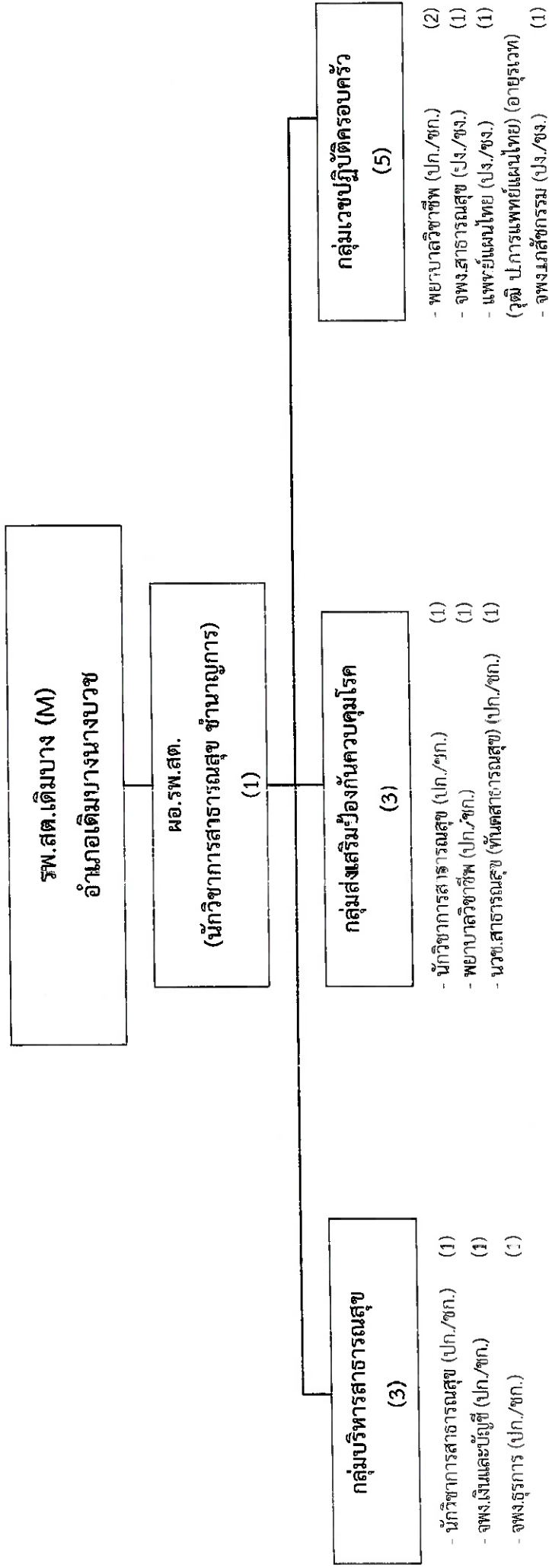

ระดับ	ปก.-ชก.	ปง.-ชง.	รวม
จำนวน	8	4	12

# โครงสร้างกรอบอัตราค่าจ้างราชการ

## กองสาธารณสุข (รพ.สต.)

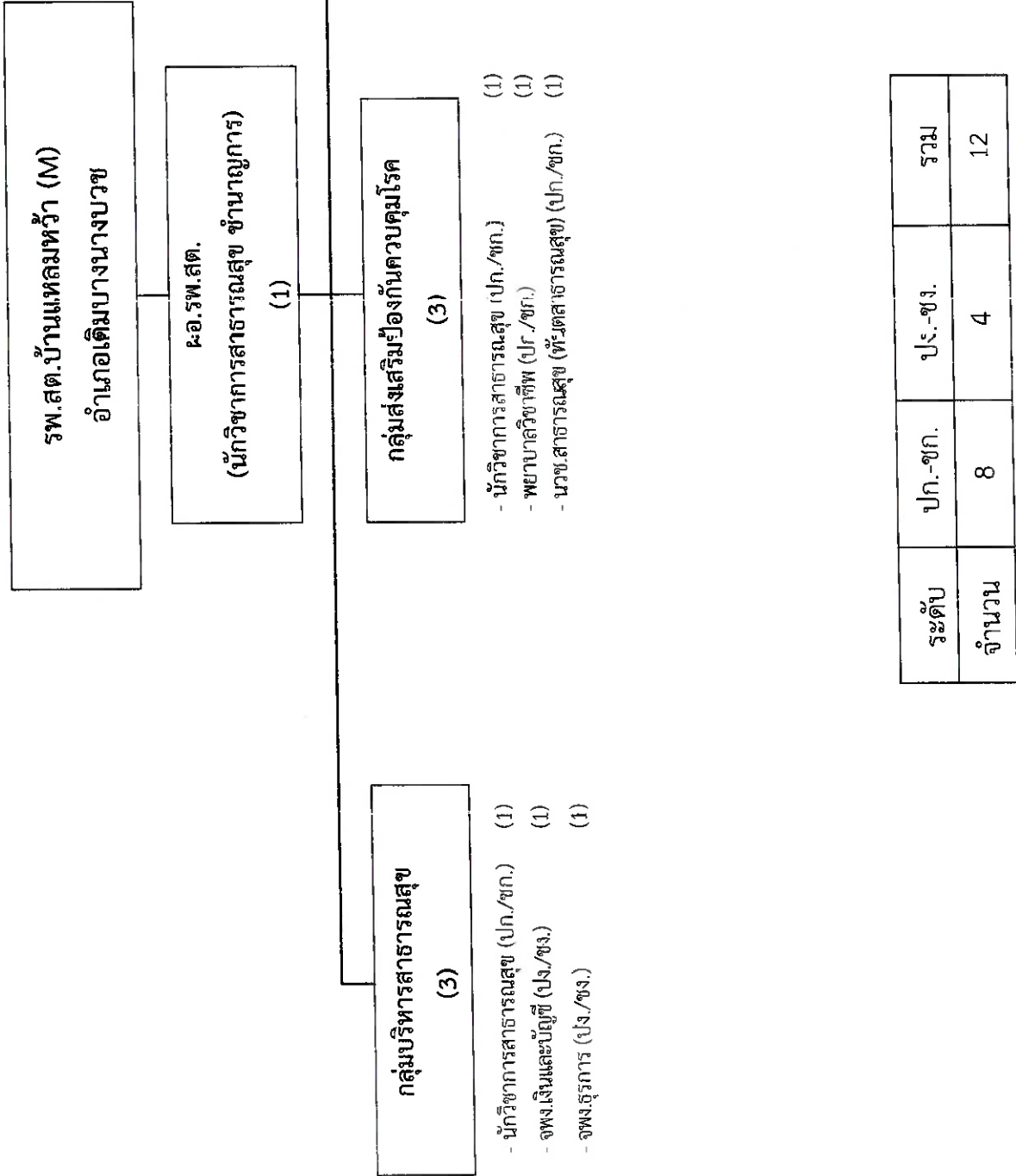

# โครงสร้างกรอบอัตรากำลังข้าราชการ

## กองสาธารณสุข (รพ.สต.)

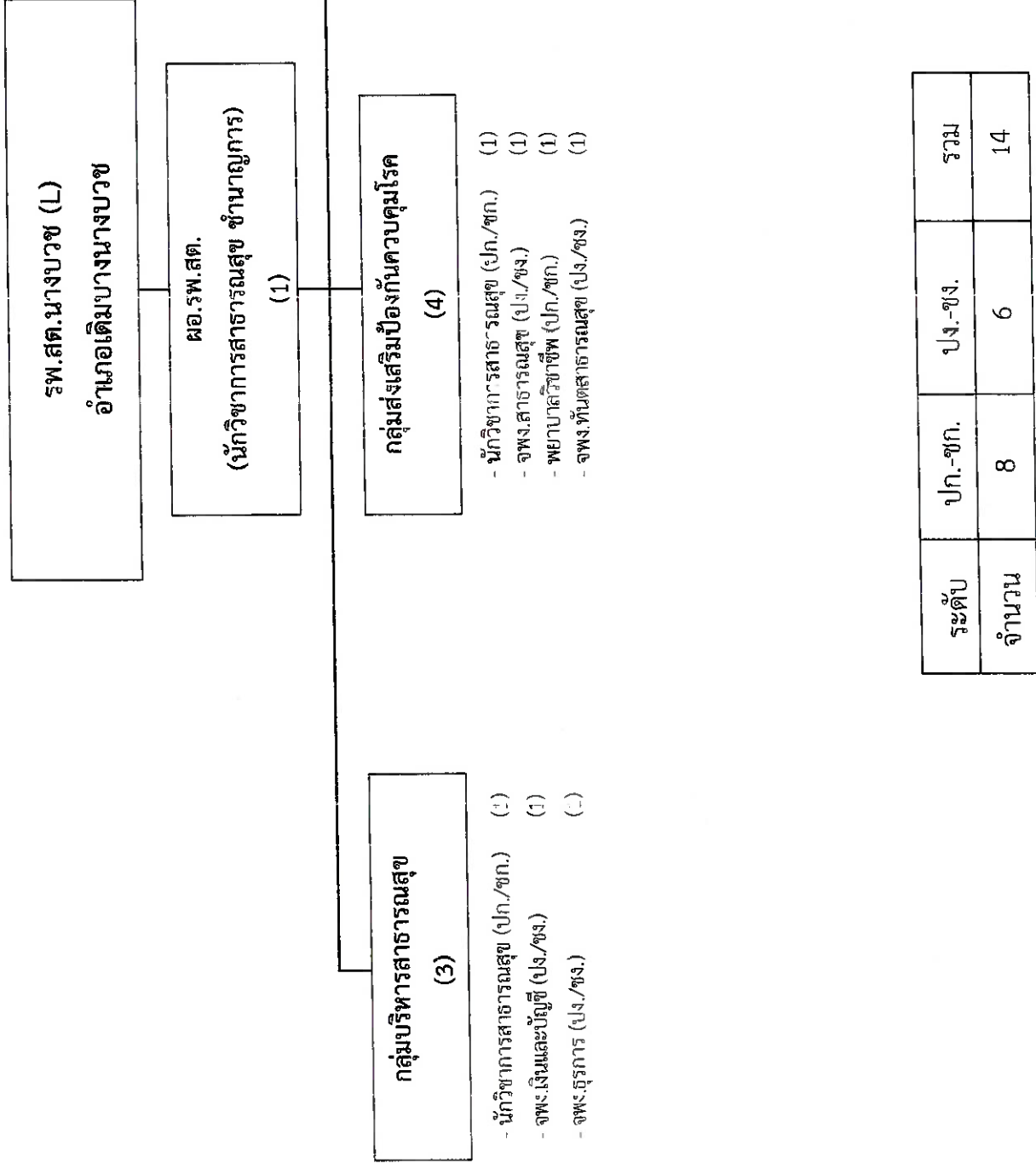

# โครงสร้างกรอบอัตราค่าจ้างราชการ

## กองสาธารณสุข (รพ.สต.)

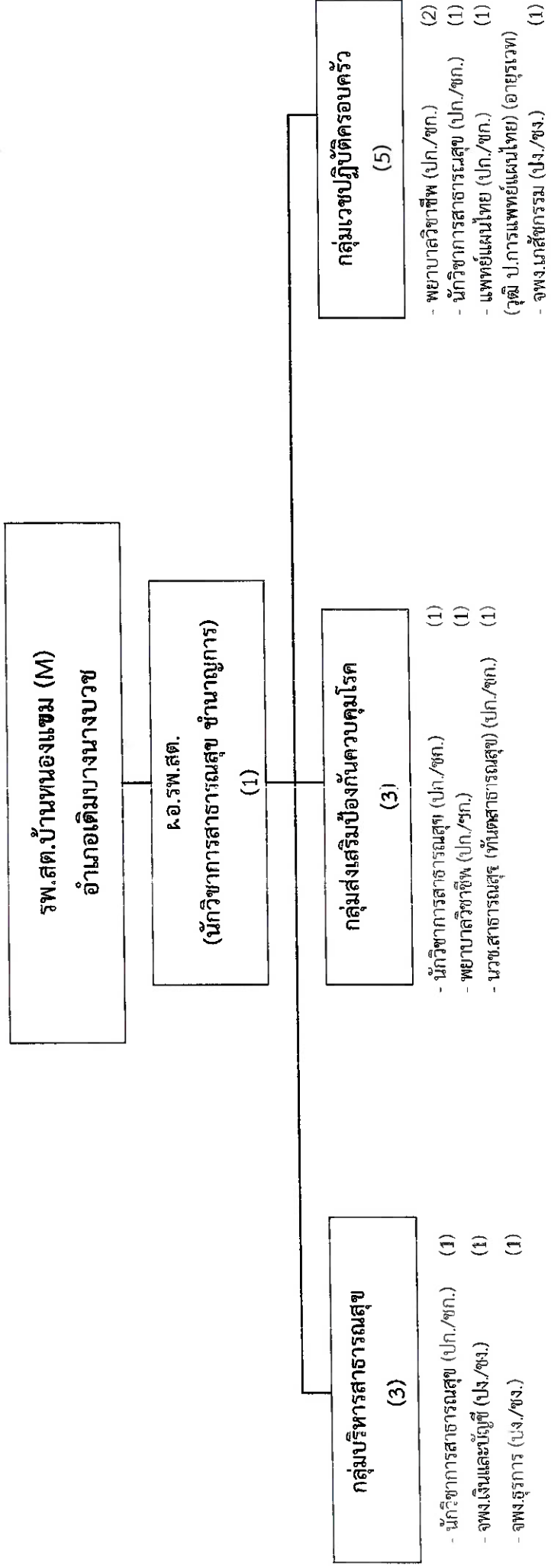

ระดับ	ปก.-ชก.	ปง.-ชจ.	รวม
จำนวน	9	3	12



# โครงสร้างกรอบอัตรากำลังข้าราชการ

## กองสาธารณสุข (รพ.สต.)

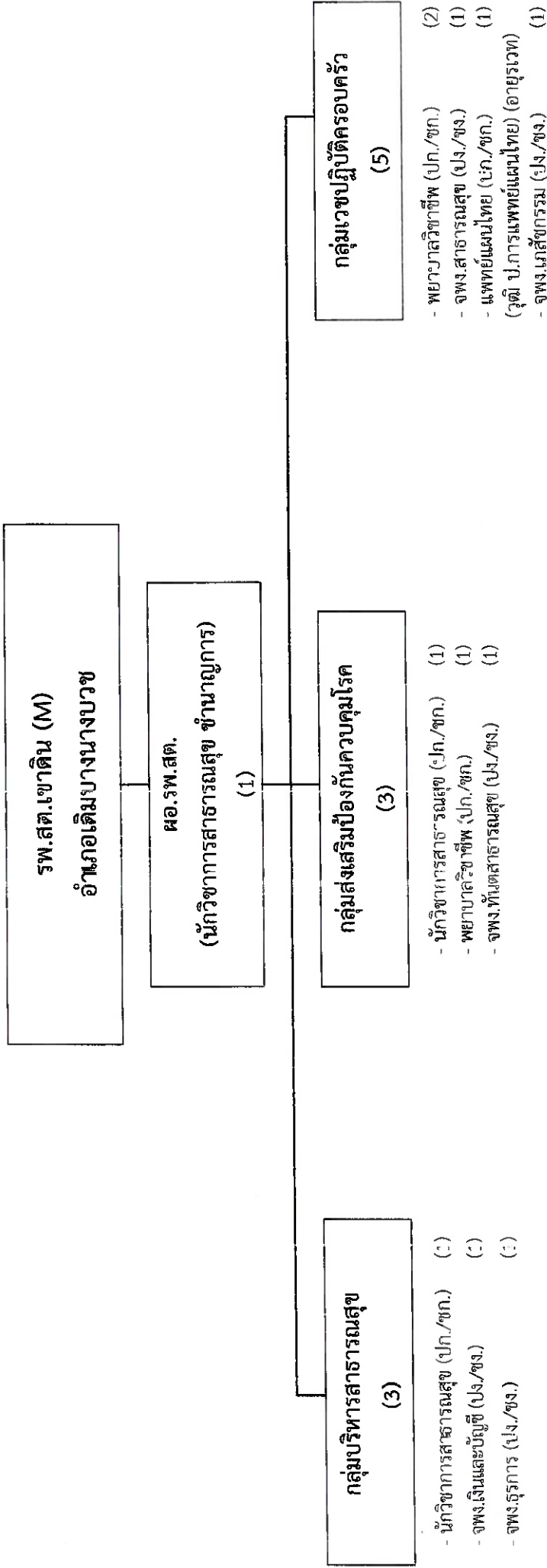

ระดับ	ปก.-ชก.	ปง.-ชง.	รวม
จำนวน	7	5	12

# โครงสร้างกรอบอัตรากำลังข้าราชการ กองสาธารณสุข (รพ.สต.)

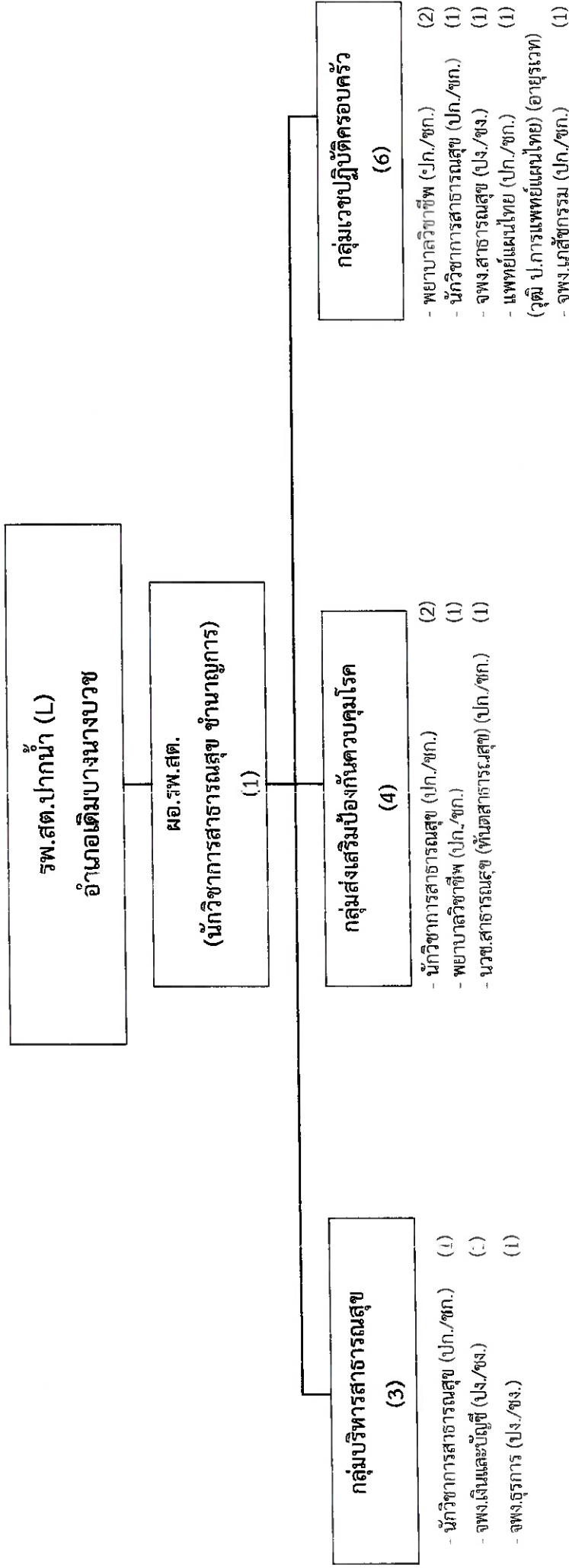

ระดับ	ปก.-ชก.	ปง.-ชง.	รวม
จำนวน	10	4	14

# โครงสร้างการอบรมอัตรากำลังข้าราชการ

## กองสาธารณสุข (รพ.สต.)

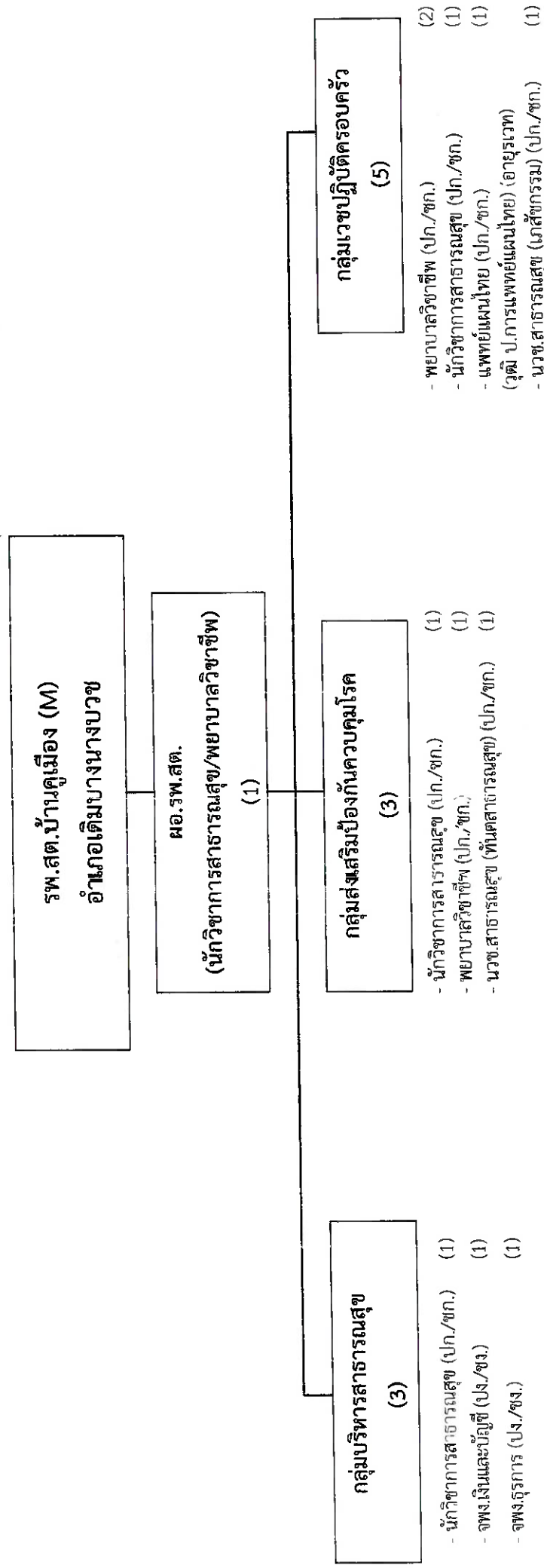

ระดับ	ปก.-ชก.	ปง.-ชง.	รวม
จำนวน	10	2	12

# โครงสร้างกรอบอัตรากำลังข้าราชการ

## กองสาธารณสุข (รพ.สต.)

รพ.สต.ทุ่งคลี (M)  
อำเภอเดิมบางนางบวช

ผอ.รพ.สต.  
(นักวิชาการสาธารณสุข ชำนาญการ)  
(1)

กลุ่มบริหารสาธารณสุข  
(3)

- นักวิชาการสาธารณสุข (ปก./ชก.) (-)
- จพง.เงินและบัญชี (ปง./ชง.) (-)
- จพง.ธุรการ (ปง./ชง.) (-)

กลุ่มส่งเสริมป้องกันควบคุมโรค  
(3)

- นักวิชาการสาธารณสุข (ปก./ชก.) (1)
- พยาบาลวิชาชีพ (ปก./ชก.) (1)
- จพง.ทันตสาธารณสุข (ปง./ชง.) (1)

กลุ่มเวชปฏิบัติครอบครัว  
(5)

- พยาบาลวิชาชีพ (ปก./ชก.) (2)
- นักวิชาการสาธารณสุข (ปก./ชก.) (1)
- แพทย์แผนไทย (ชก./ชก.) (1)
- (วุฒิ ป.การแพทย์แผนไทย) (อายุรเวท)
- จพง.เภสัชกรรม (ปง./ชง.) (1)

ระดับ	ปก.-ชก.	ปง.-ชง.	รวม
จำนวน	8	4	12

# โครงสร้างกรอบอัตรากำลังข้าราชการ

## กองสาธารณสุข (รพ.สต.)

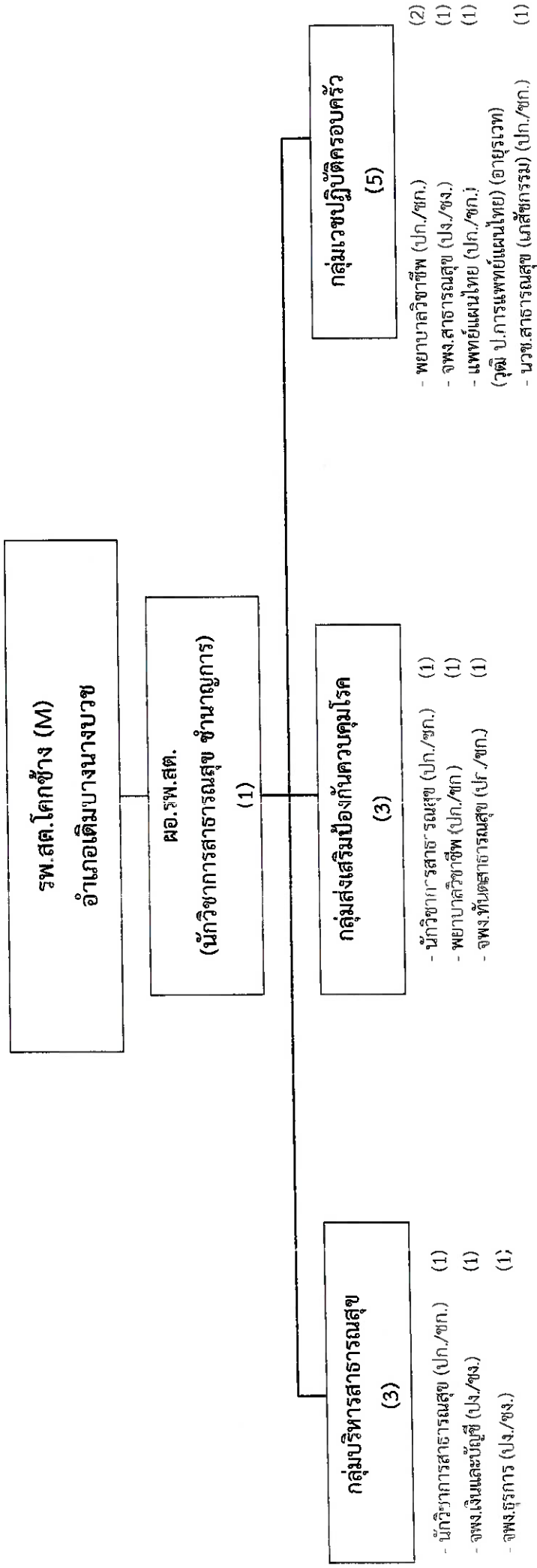

ระดับ	ปก.-ชก.	ปง.-ชง.	รวม
จำนวน	8	4	12

# โครงสร้างกรอบอัตราค่าจ้างราชการ

## กองสาธารณสุข (รพ.สต.)

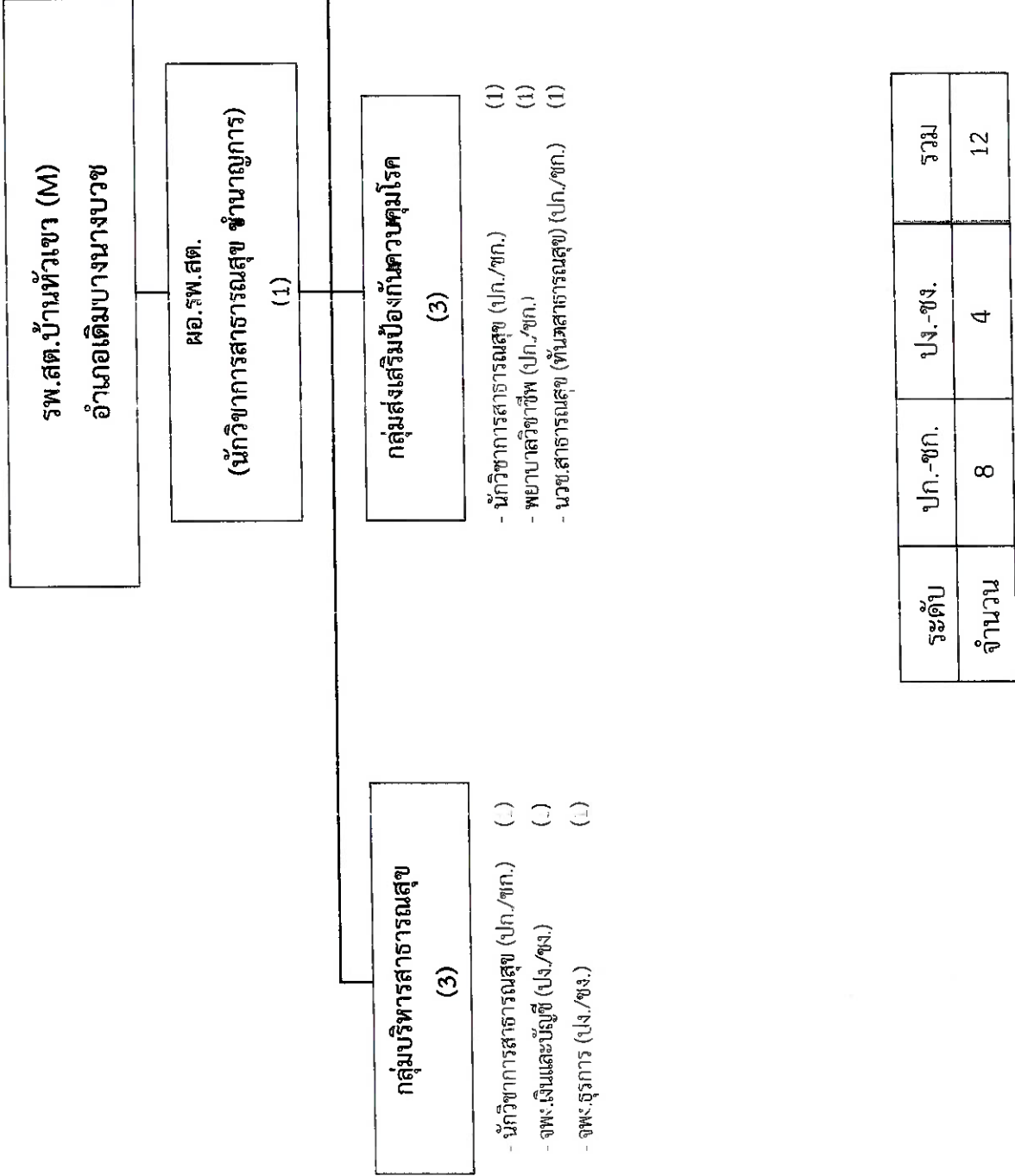

โครงสร้างการอบรมอัตรากำลังข้าราชการ  
กองสาธารณสุข (รพ.สต.)

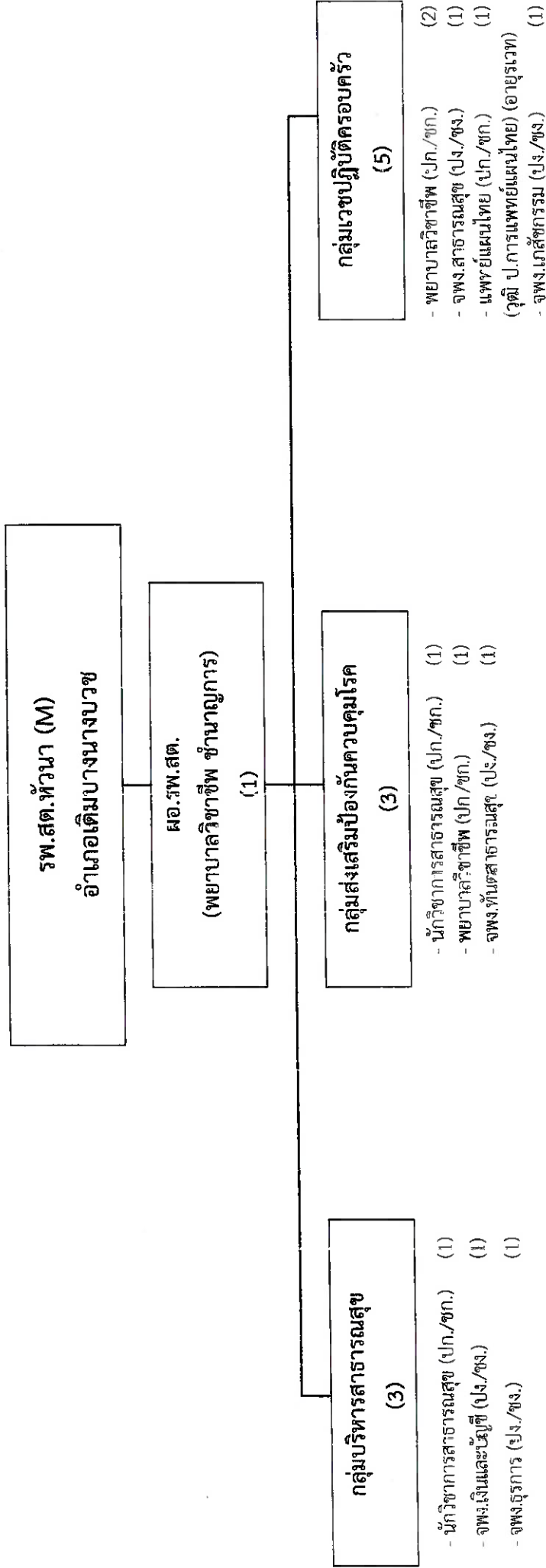

ระดับ	ปก.-ชก.	ปง.-ชง.	รวม
จำนวน	7	5	12

# โครงสร้างกรอบอัตรากำลังข้าราชการ

## กองสาธารณสุข (รพ.สต.)

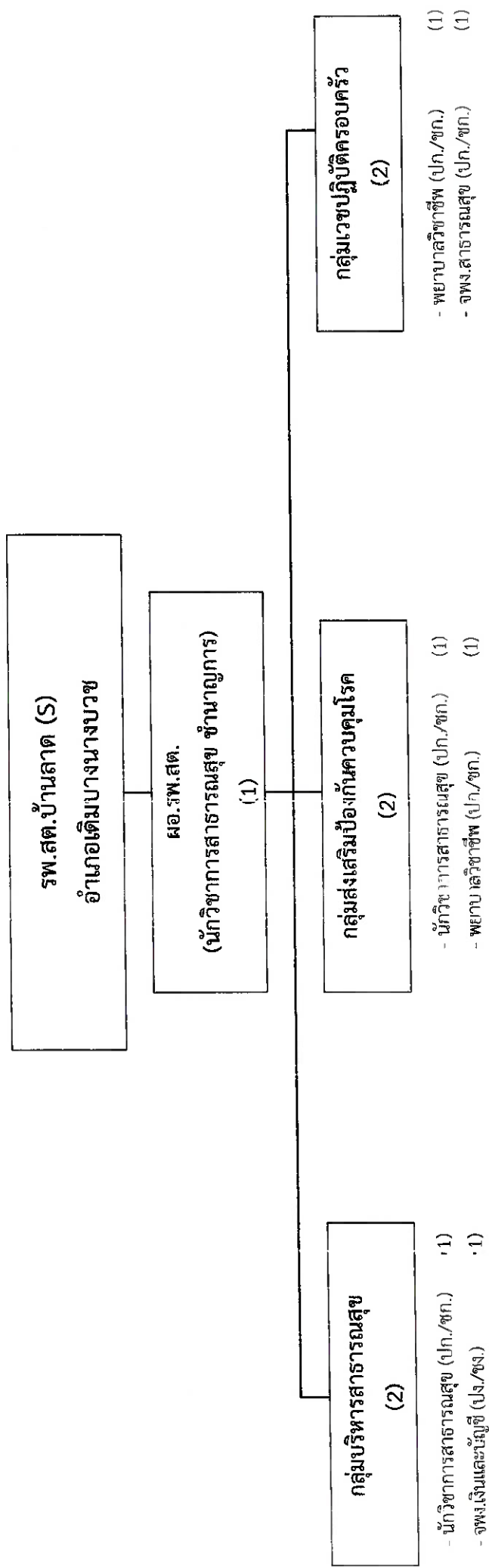

ระดับ	ปก.-ชก.	ปจ.-ชจ.	รวม
จำนวน	5	2	7



# โครงสร้างกรอบอัตรากำลังข้าราชการ

## กองสาธารณสุข (รพ.สต.)

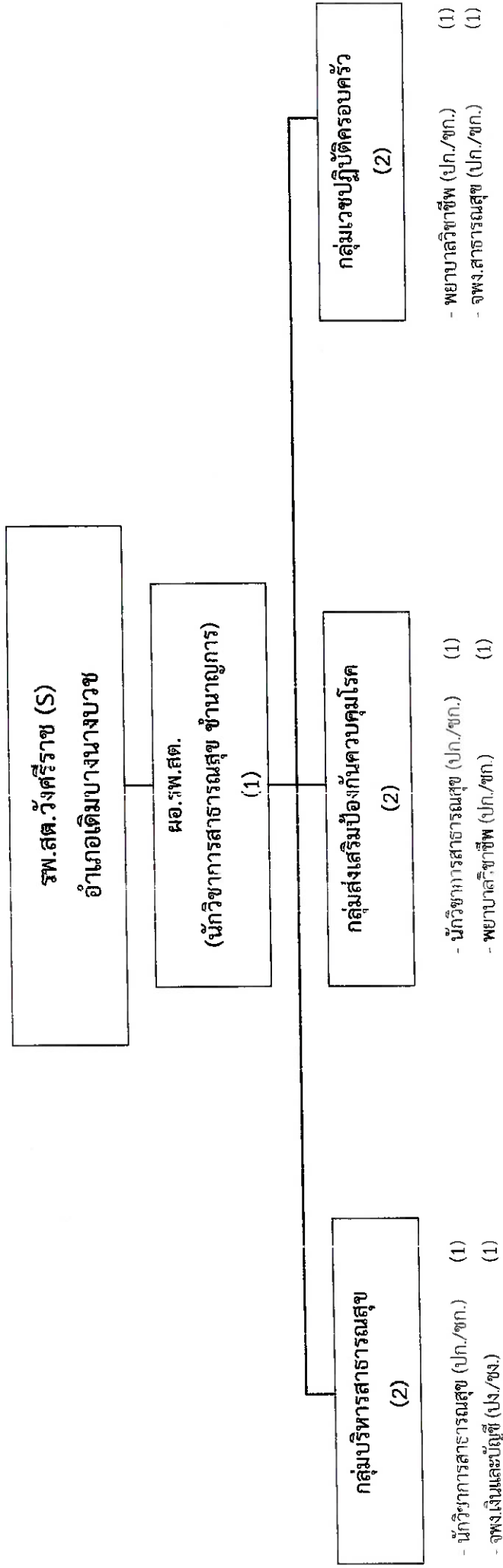

ระดับ	ปก.-ชก.	ปง.-ชง.	รวม
จำนวน	6	1	7

ข้อมูล ณ วันที่ 1 กันยายน 2565

# โครงสร้างการอบรมอัตรากำลังข้าราชการ

## กองสาธารณสุข (รพ.สต.)

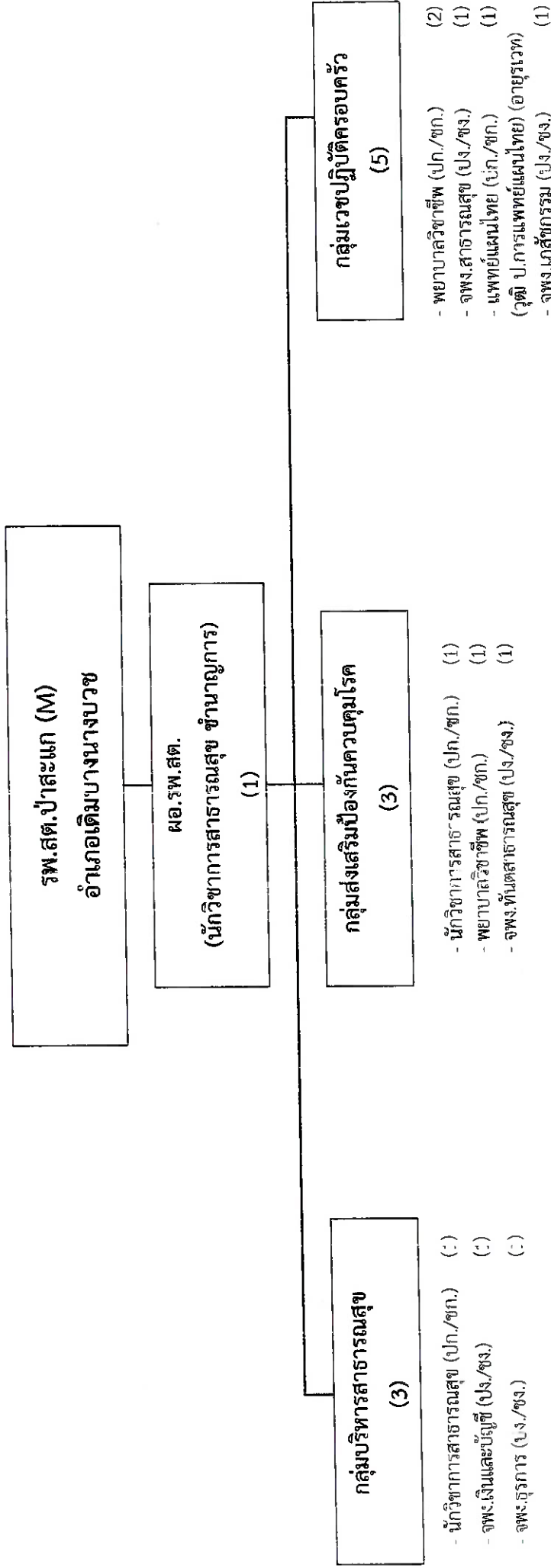

ระดับ	ปก.-ชก.	ปง.-ชง.	รวม
จำนวน	7	5	12

# โครงสร้างกรอบอัตรากำลังข้าราชการ

## กองสาธารณสุข (รพ.สต.)

รพ.สต.หนองกระทุ่ม (M)  
อำเภอเดิมบางนางบวช

ผอ.รพ.สต.  
(นักวิชาการสาธารณสุขชำนาญการ)  
(1)

กลุ่มเวชปฏิบัติครอบครัว  
(5)

- พยาบาลวิชาชีพ (ปก./ชก.) (2)
- นักวิชาการสาธารณสุข (ปก./ชก.) (1)
- แพทย์แผนไทย (ปก./ชก.) (1)
- (วุฒิ) บ.การแพทย์แผนไทย (อายุรเวท)
- จพง.เภสัชกรรม (ปง./ชง.) (1)

กลุ่มส่งเสริมป้องกันควบคุมโรค  
(3)

- นักวิชาการสาธารณสุข (ปก./ชก.) (1)
- พยาบาลวิชาชีพ (ปก./ชก.) (1)
- นวช.สาธารณสุข (ทันตสาธารณสุข) (ปก./ชก.) (1)

กลุ่มบริหารสาธารณสุข  
(3)

- นักวิชาการสาธารณสุข (ปก./ชก.) (1)
- จพง.เงินและบัญชี (ปง./ชง.) (1)
- จพง.ธุรการ (ปง./ชง.) (1)

ระดับ	ปก.-ชก.	ปง.-ชง.	รวม
จำนวน	9	3	12

# โครงสร้างกรอบอัตรากำลังข้าราชการ

## กองสาธารณสุข (รพ.สต.)

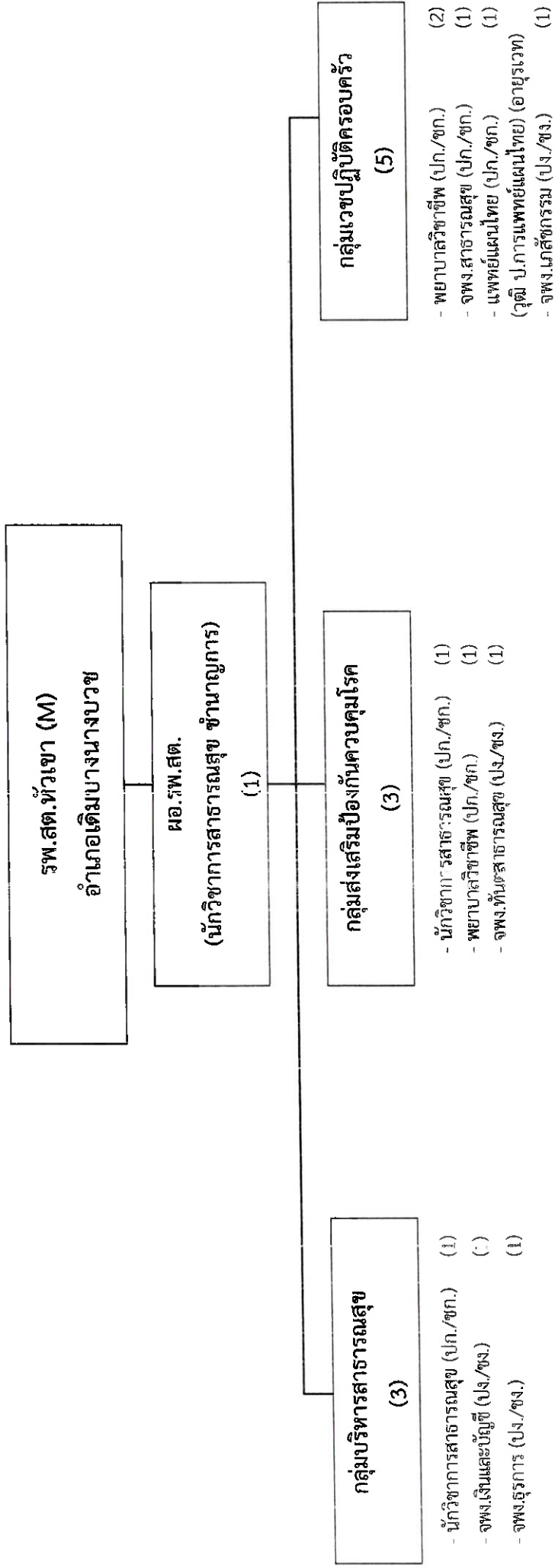

ระดับ	ปก.-ชก.	ปง.-ชง.	รวม
จำนวน	7	5	12

# โครงสร้างกรอบอัตราค่าจ้างราชการ

## กองสาธารณสุข (รพ.สต.)

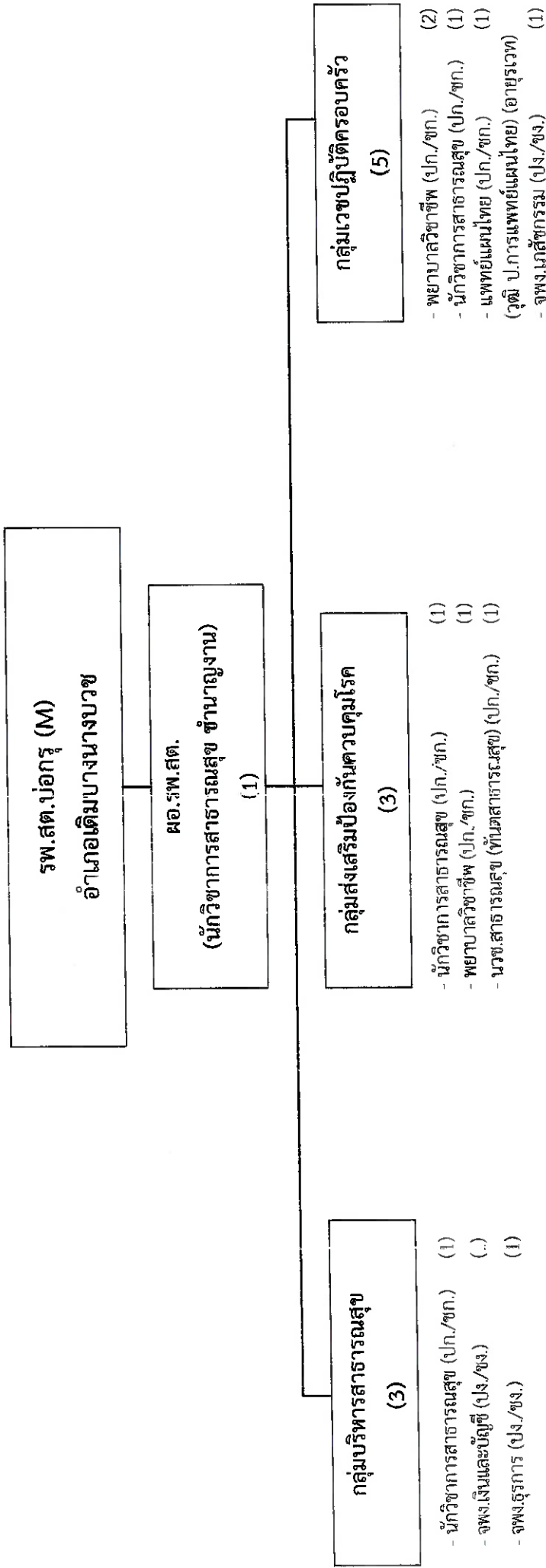

ระดับ	ปก.-ชก.	ปจ.-ชง.	รวม
จำนวน	9	3	12

# โครงสร้างกรอบอัตรากำลังข้าราชการ กองสาธารณสุข (รพ.สต.)

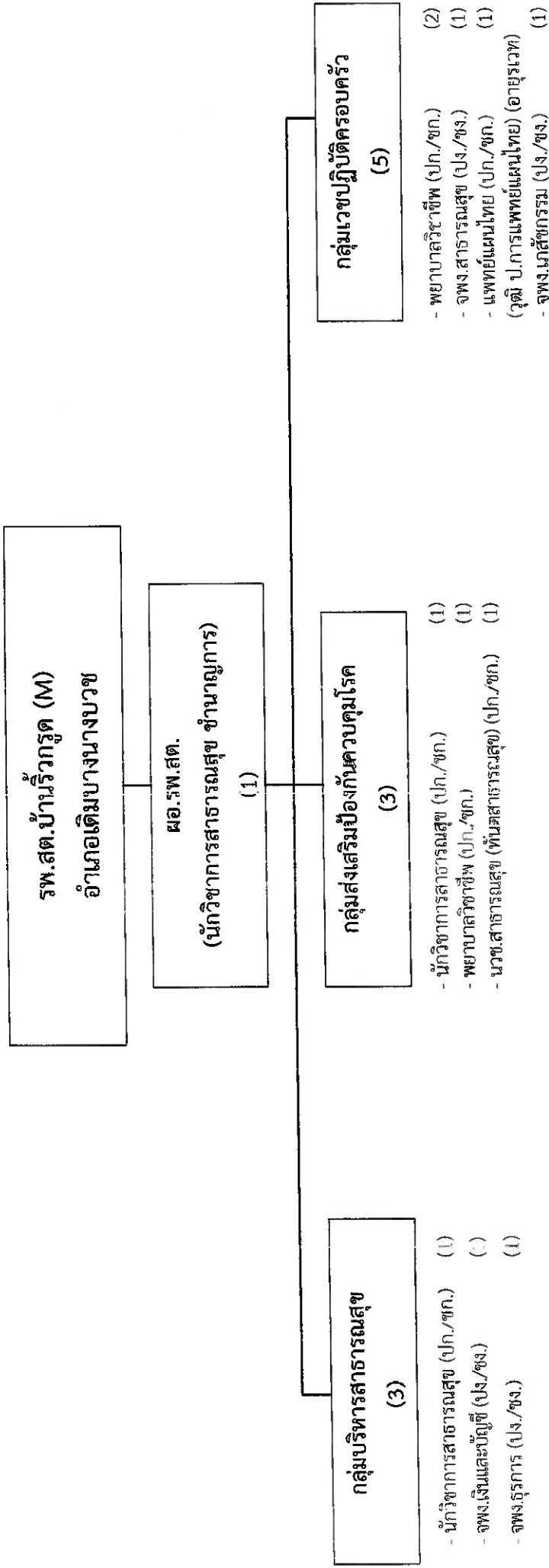

ระดับ	ปก.-ชก.	ปง.-ชง.	รวม
จำนวน	8	4	12

# โครงสร้างการอบรมอัตรากำลังข้าราชการ กองสาธารณสุข (รพ.สต.)

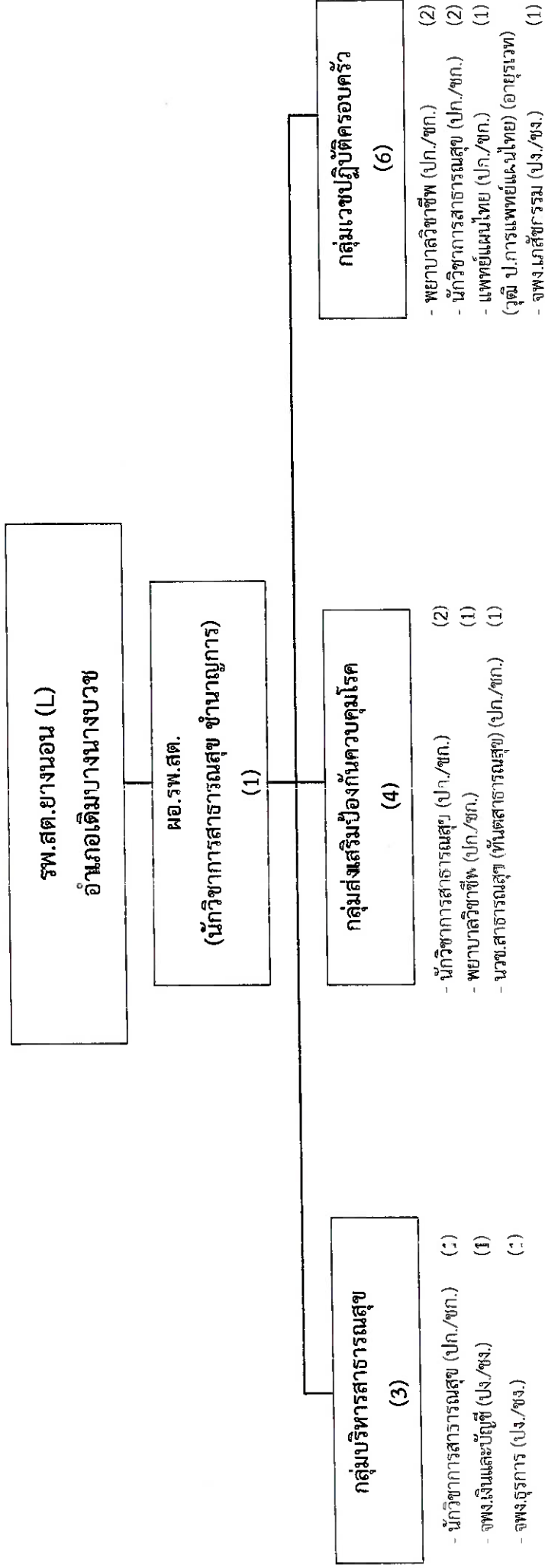

ระดับ	ปก.-ชก.	ปง.-ชง.	รวม
จำนวน	11	3	14

# โครงสร้างกรอบอัตรากำลังข้าราชการ กองสาธารณสุข (รพ.สต.)

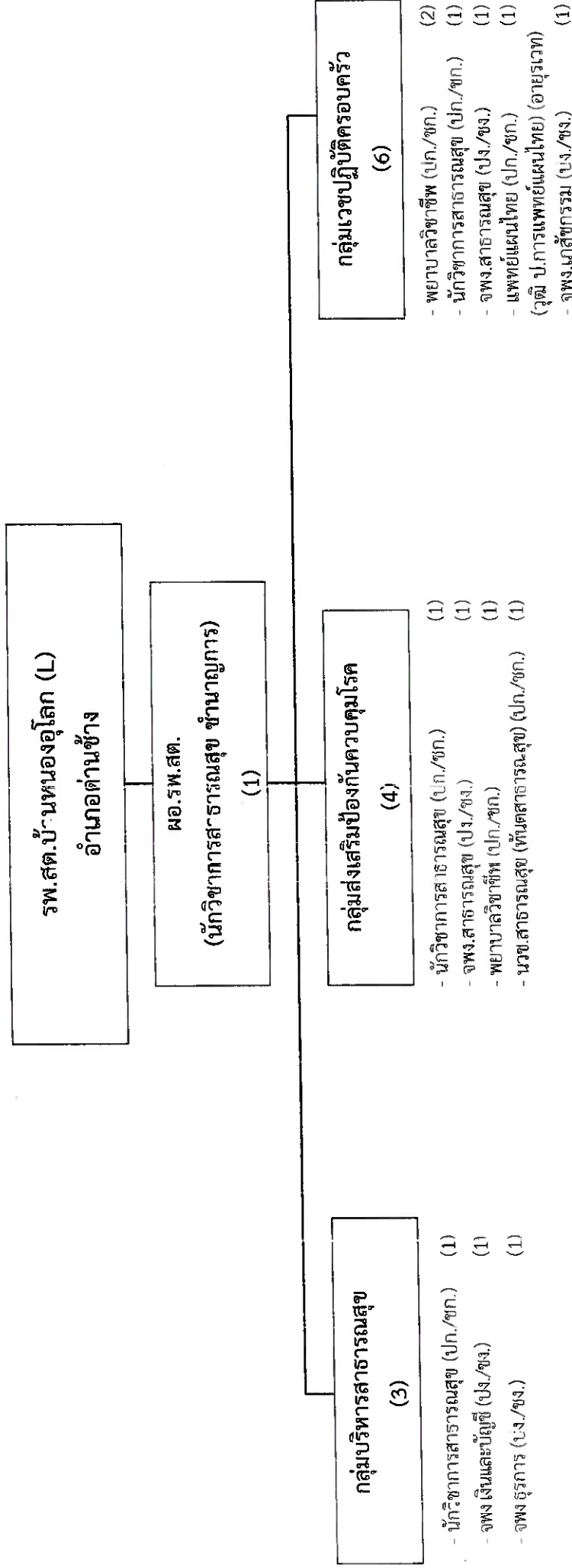

ระดับ	ปก.-ชก.	ปง.-ชง.	รวม
จำนวน	9	5	14



# โครงสร้างกรอบอัตรากำลังข้าราชการ

## กองสาธารณสุข (รพ.สต.)

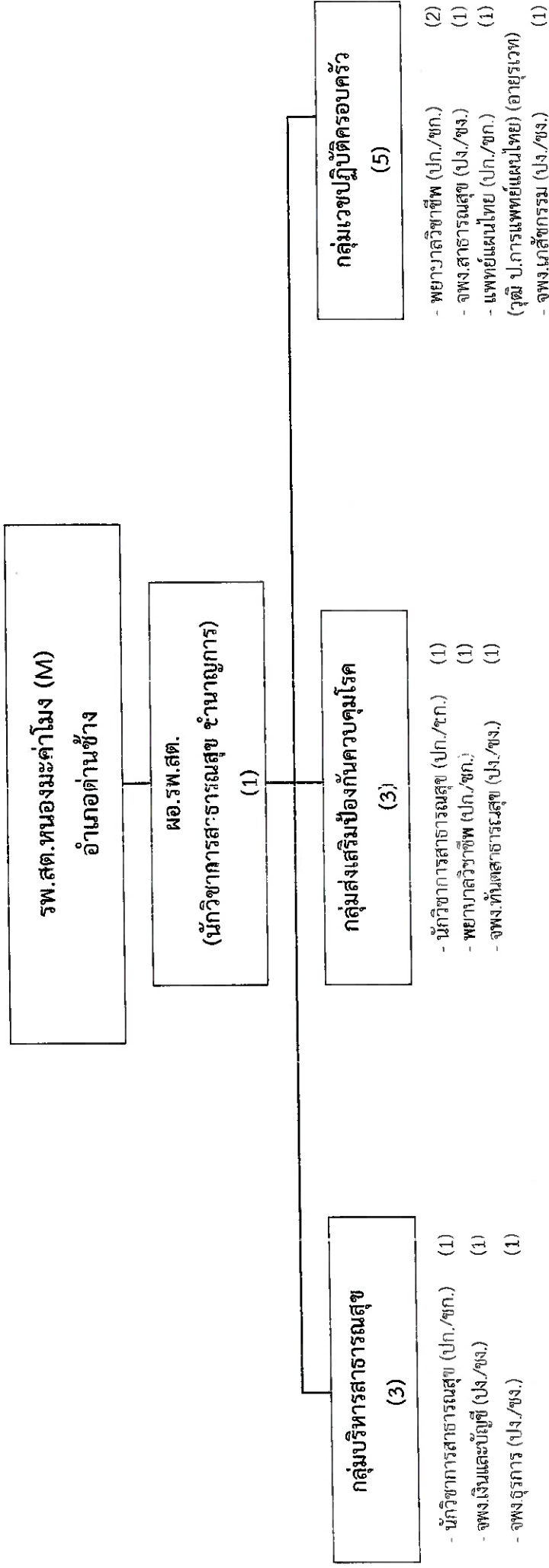

ระดับ	ปก.-ชก.	ปง.-ชง.	รวม
จำนวน	7	5	12

# โครงสร้างกรอบอัตรากำลังข้าราชการ

## กองสาธารณสุข (รพ.สต.)

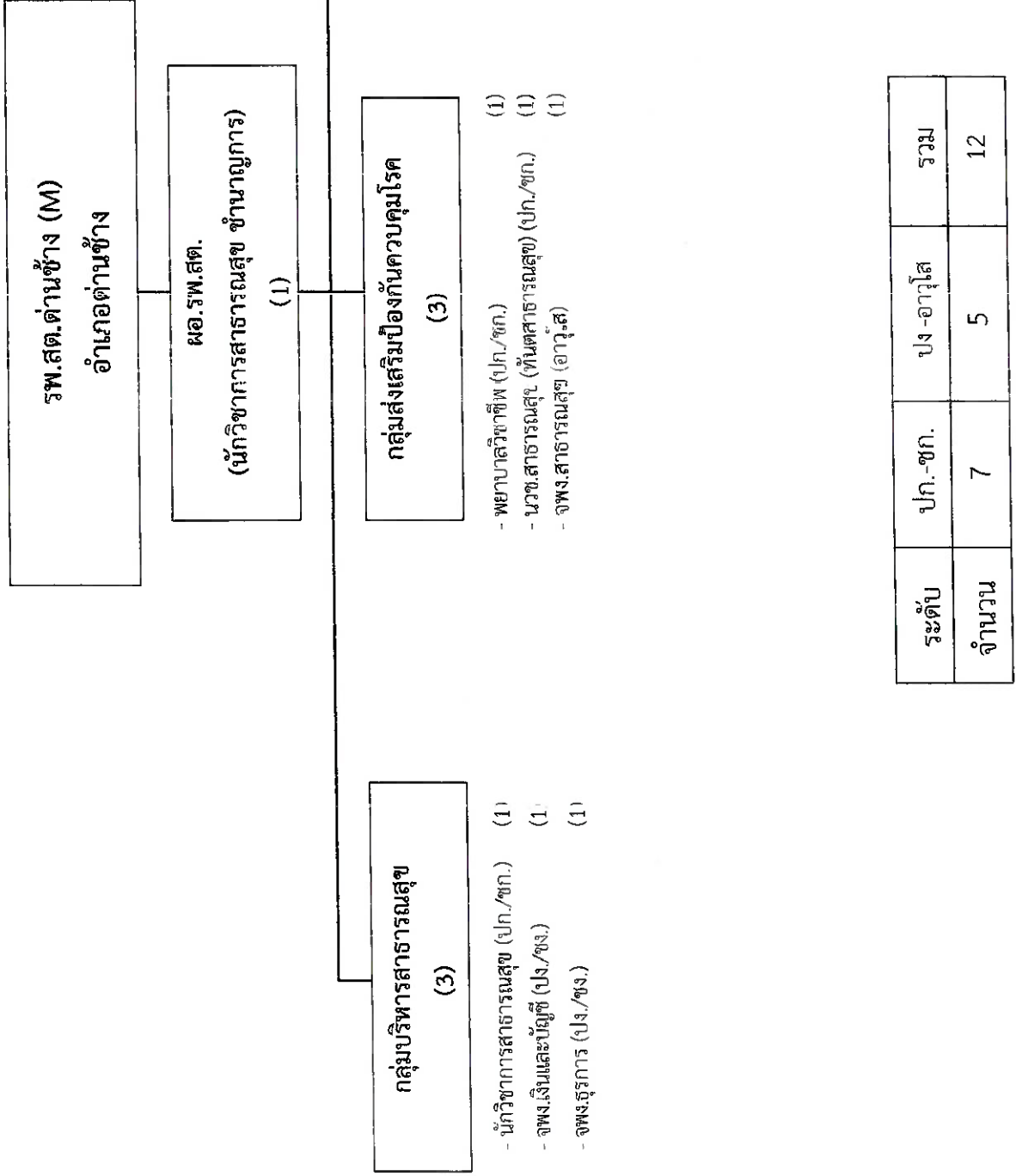

ระดับ	ปก.-ชก.	ปง-อว.ส.	รวม
จำนวน	7	5	12

# โครงสร้างกรอบอัตรากำลังข้าราชการ

## กองสาธารณสุข (รพ.สต.)

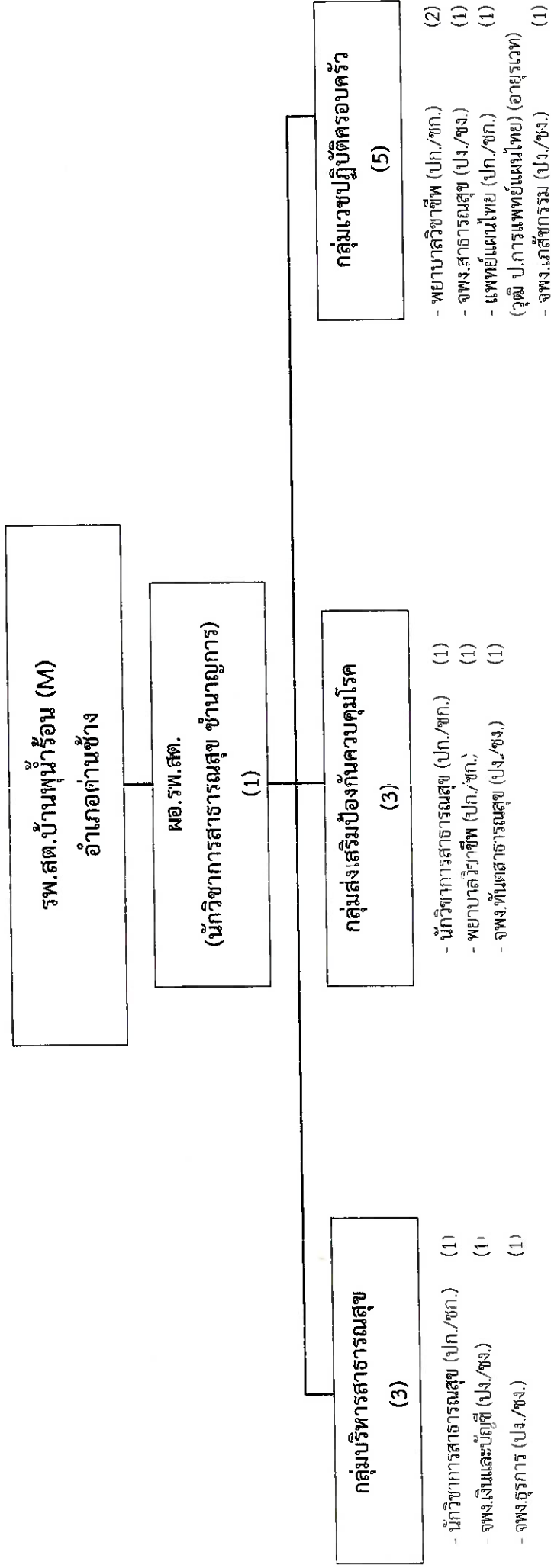

ระดับ	ปก.-ชก.	ปง.-ชง.	รวม
จำนวน	7	5	12

# โครงสร้างกรอบอัตรากำลังข้าราชการ

## กองสาธารณสุข (รพ.สต.)

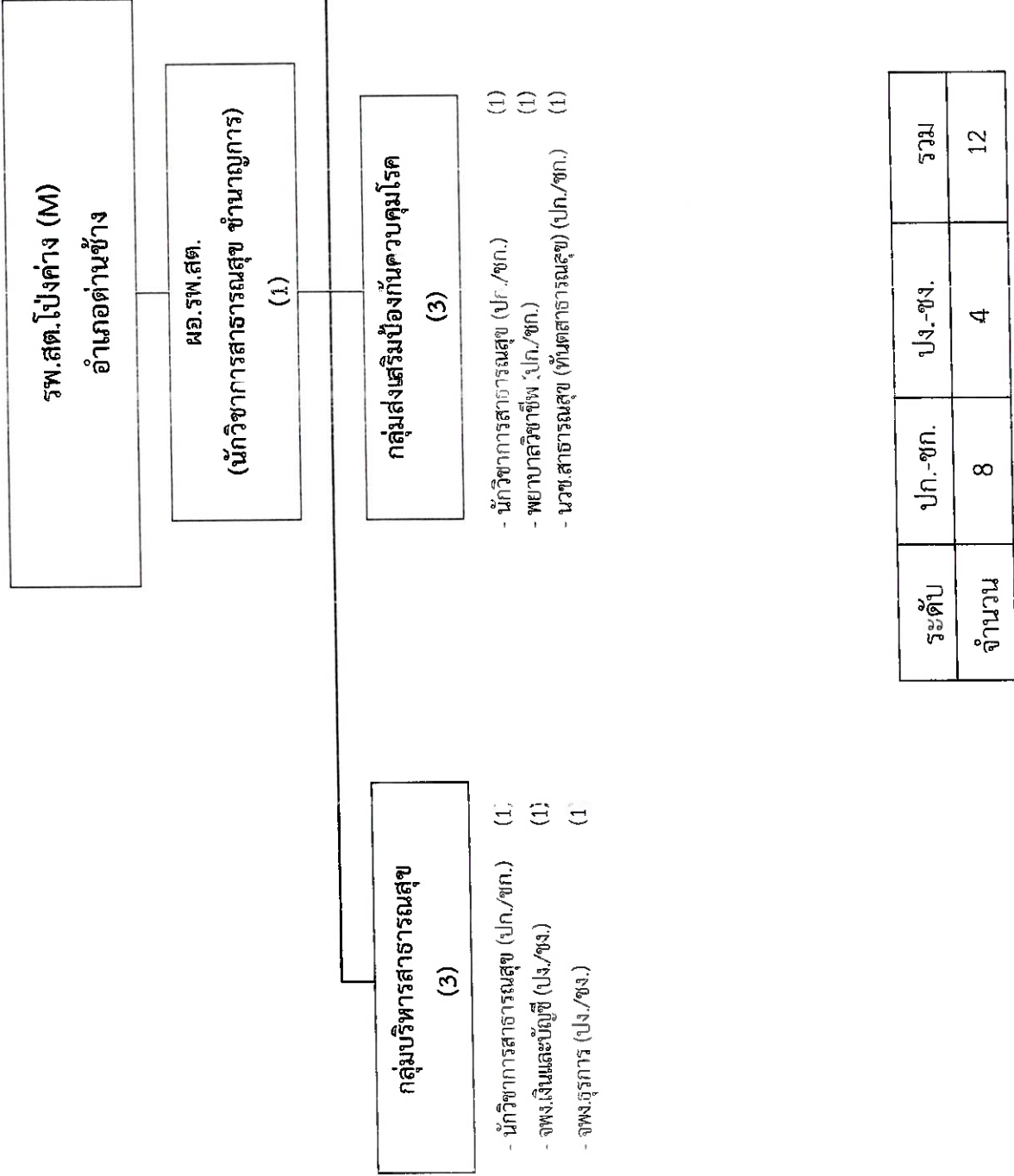

# โครงสร้างกรอบอัตรากำลังข้าราชการ

## กองสาธารณสุข (รพ.สต.)

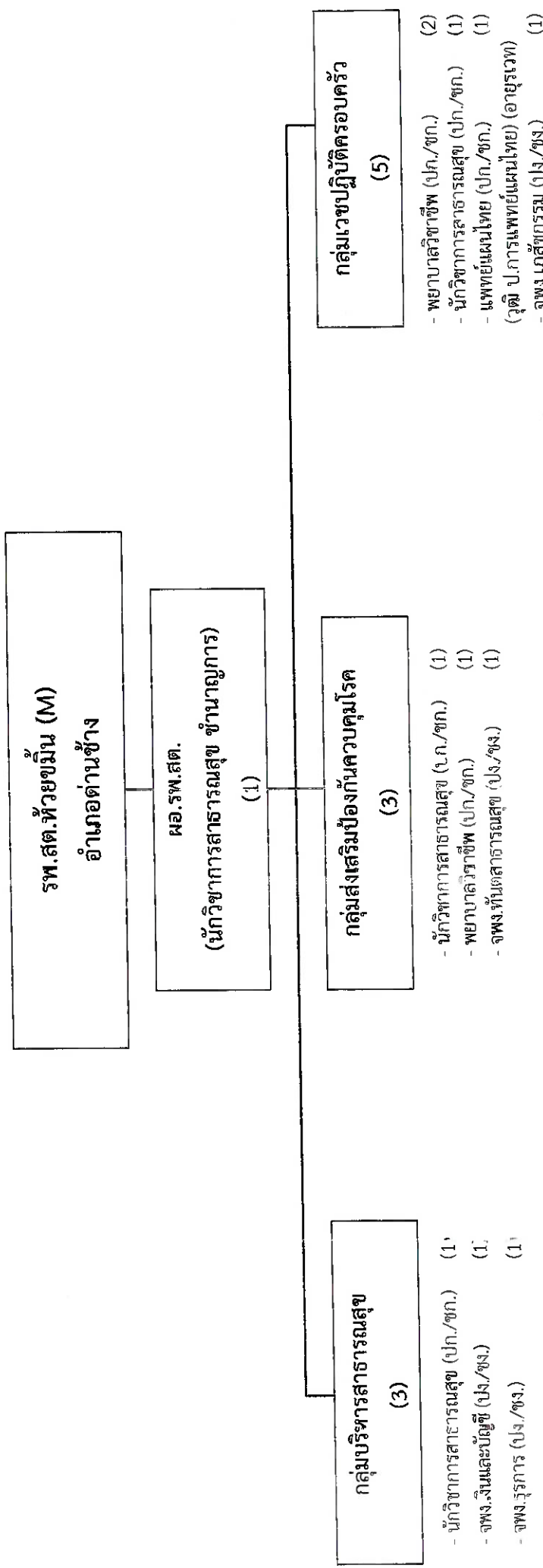

ระดับ	ปก.-ชก.	ปง.-ชง.	รวม
จำนวน	8	4	12

# โครงสร้างกรอบอัตรากำลังข้าราชการ

## กองสาธารณสุข (รพ.สต.)

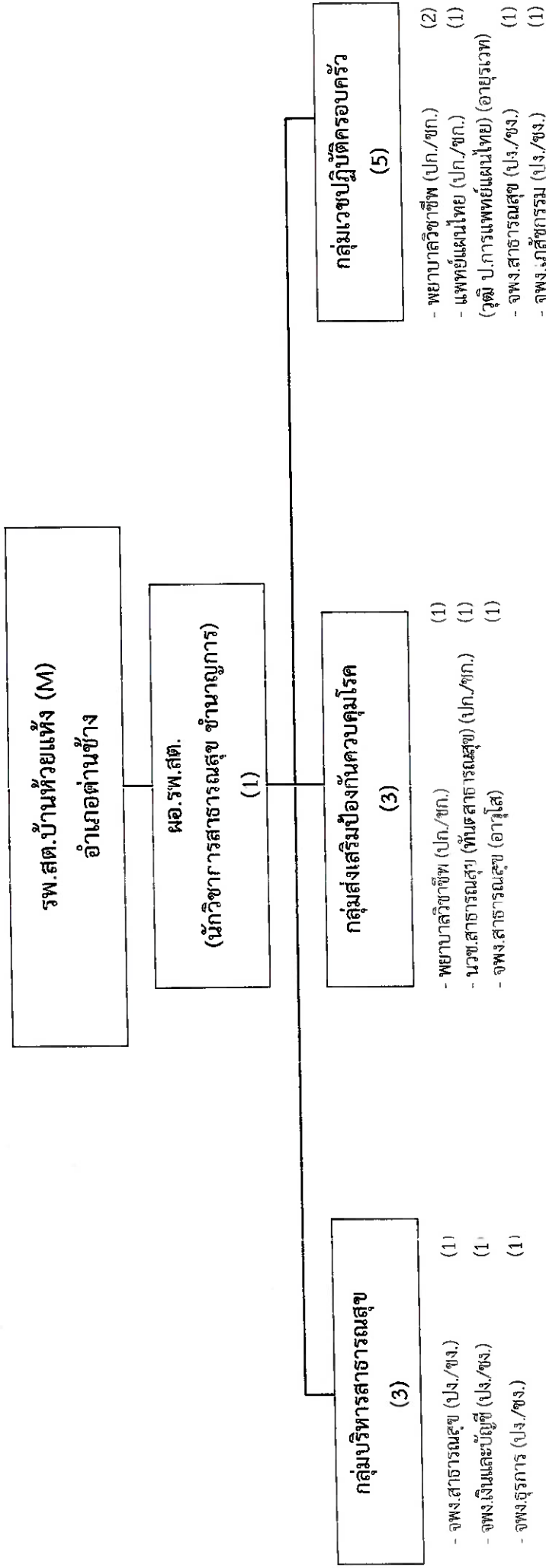

ระดับ	ปก.-ชก.	ปง.-อา.ไส	รวม
จำนวน	6	6	12

# โครงสร้างกรอบอัตรากำลังข้าราชการ

## กองสาธารณสุข (รพ.สต.)

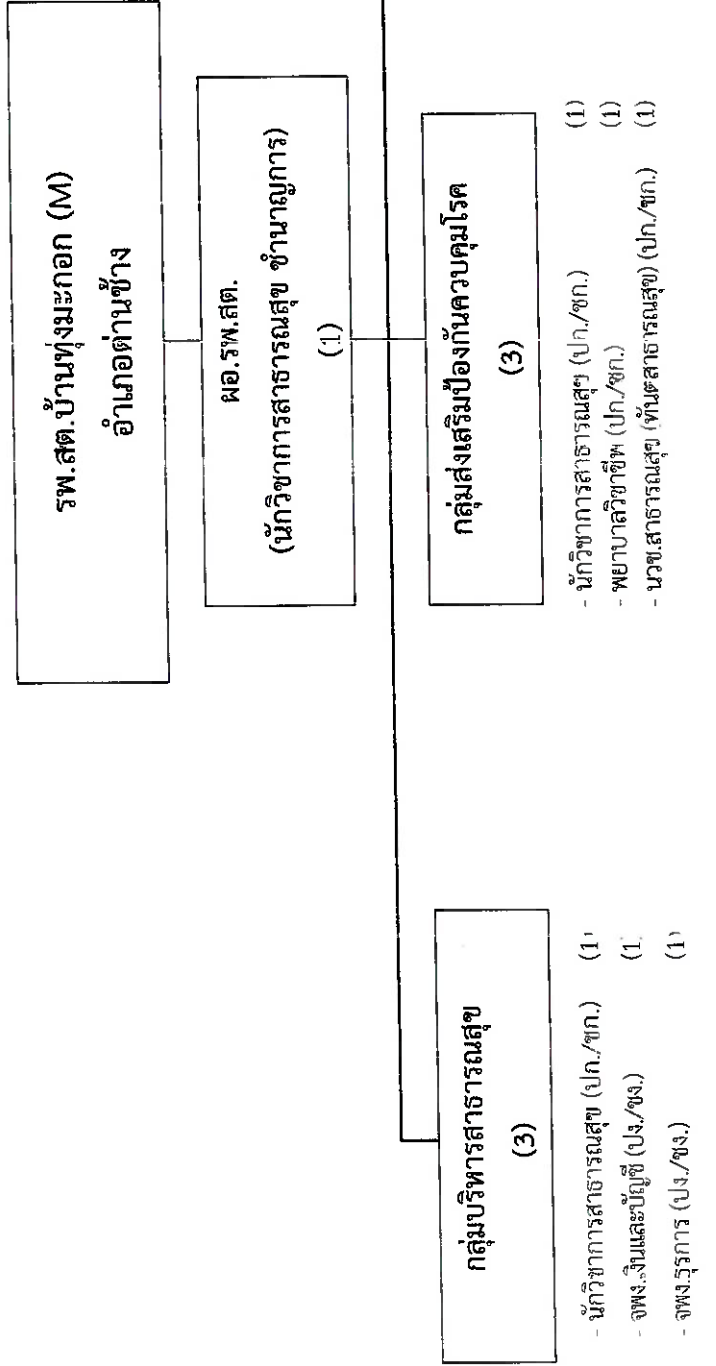

ระดับ	ปก.-ชก.	ปง.-ชง.	รวม
จำนวน	8	4	12

# โครงสร้างการอบรมอัตรากำลังข้าราชการ

## กองสาธารณสุข (รพ.สต.)

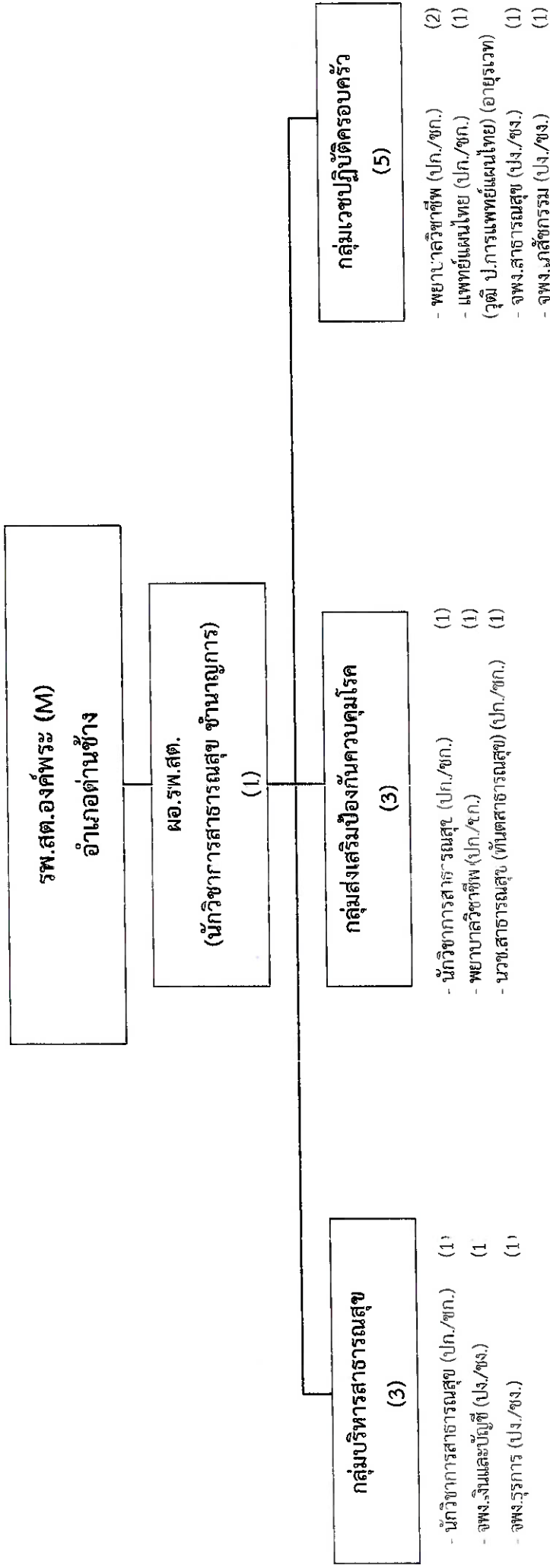

ระดับ	ปก.-ชก.	ปง -ชง.	รวม
จำนวน	8	4	12



# โครงสร้างกรอบอัตรากำลังข้าราชการ กองสาธารณสุข (รพ.สต.)

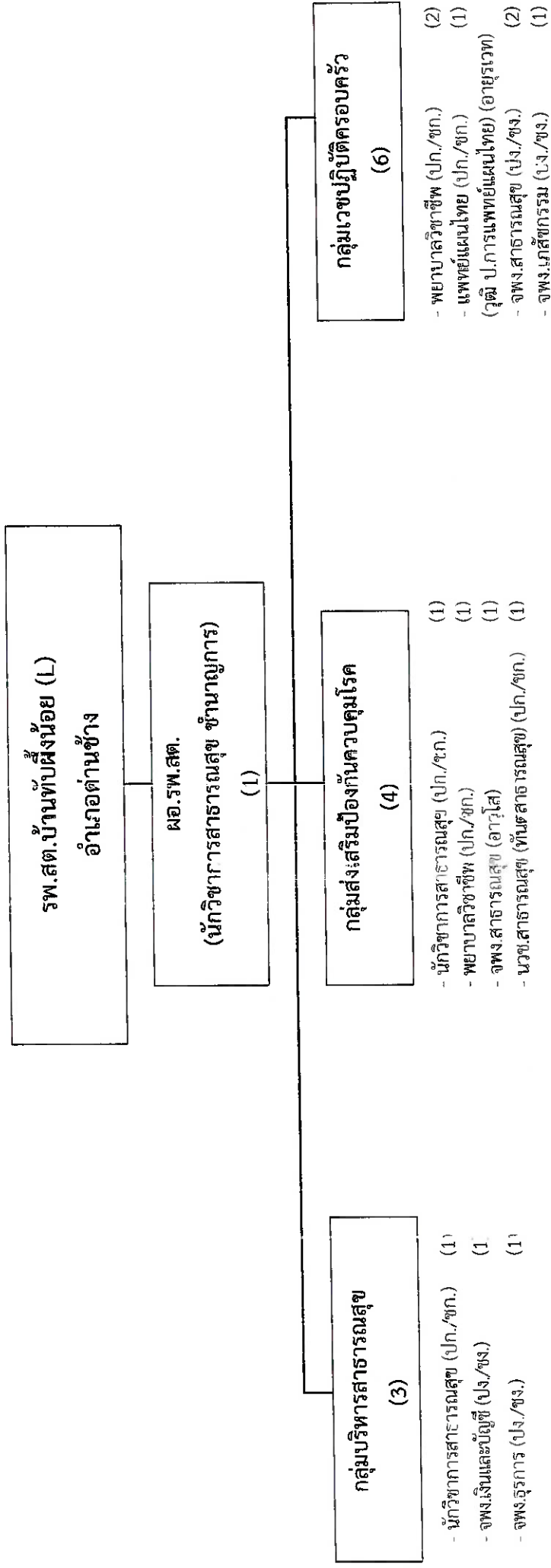

ระดับ	ปก.-ชก.	ปง.-ชง.	รวม
จำนวน	8	6	14

# โครงสร้างกรอบอัตราค่าจ้างราชการ

## กองสาธารณสุข (รพ.สต.)

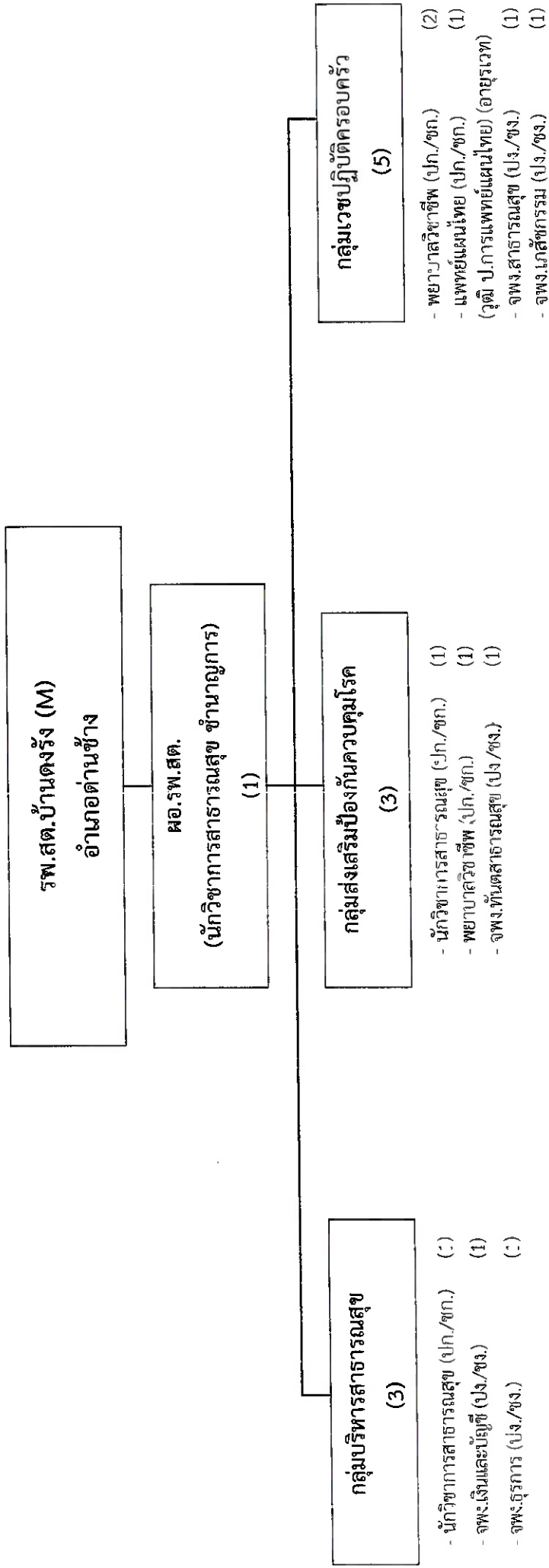

ระดับ	ปก.-ชก.	ปง.-ชง.	รวม
จำนวน	7	5	12

โครงสร้างกรอบอัตรากำลังข้าราชการ  
กองสาธารณสุข (รพ.สต.)

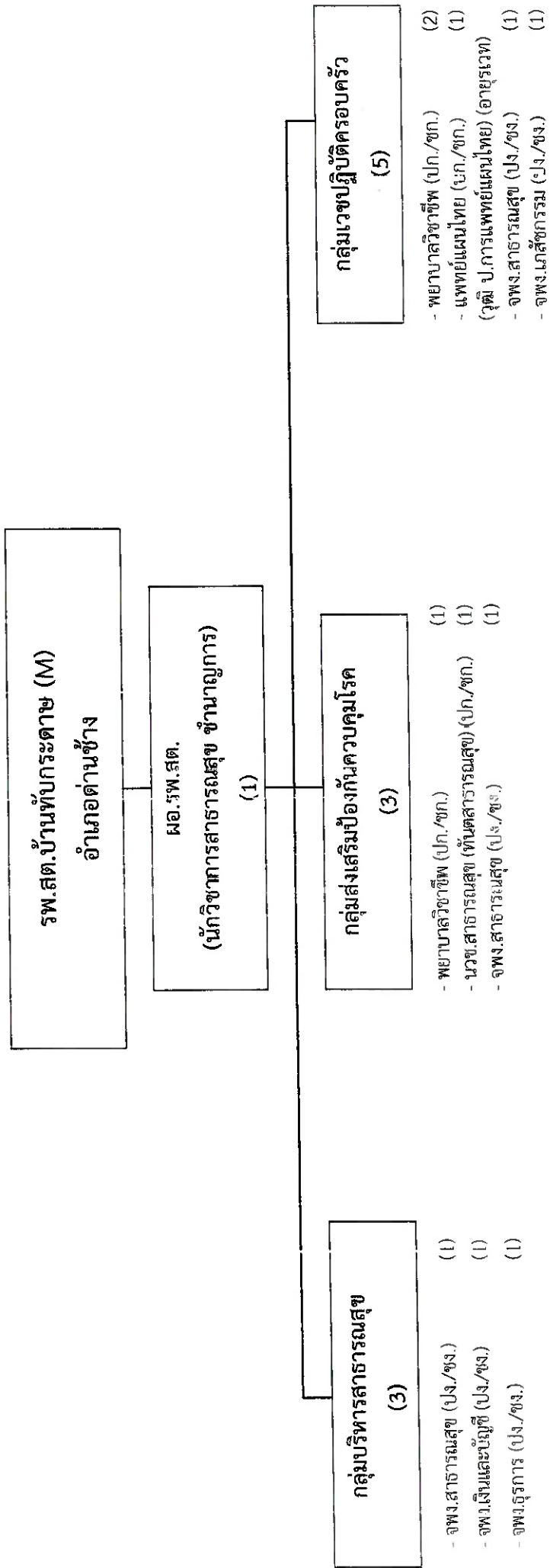

ระดับ	ปก.-ชก.	ปง.-ชง.	รวม
จำนวน	6	6	12

# โครงสร้างกรอบอัตรากำลังข้าราชการ

## กองสาธารณสุข (รพ.สต.)

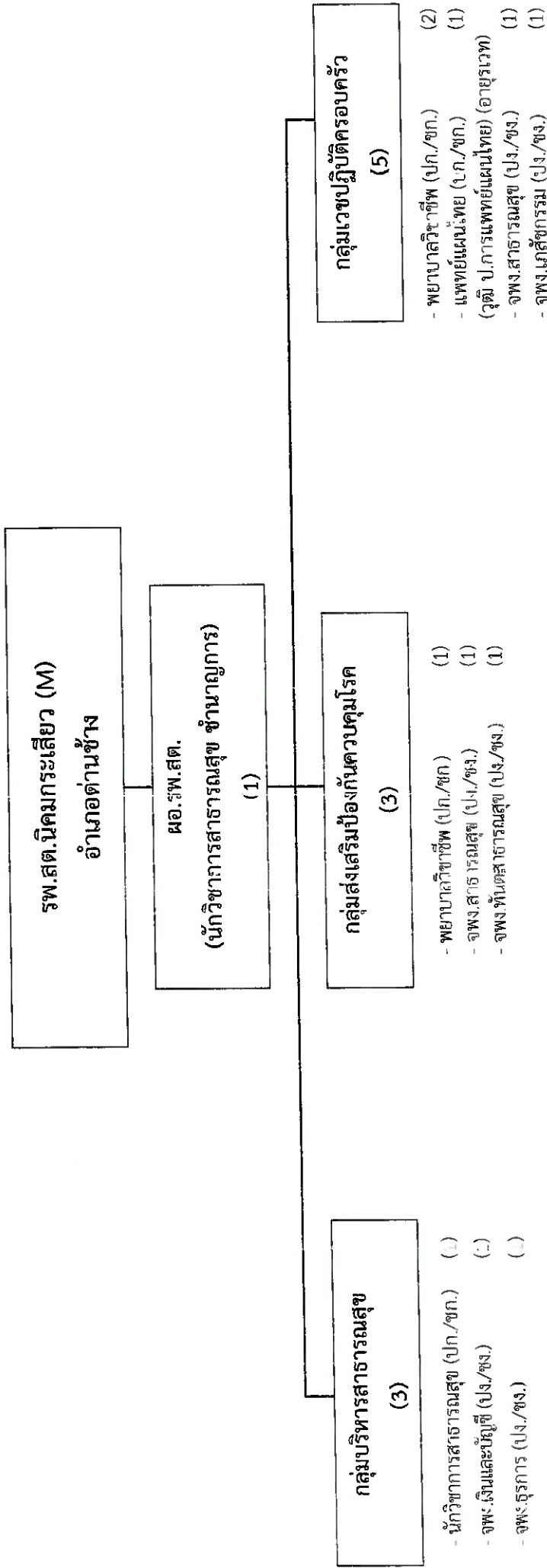

ระดับ	ปก.-ชก.	ปง.-ชง.	รวม
จำนวน	6	6	12

# โครงสร้างกรอบอัตรากำลังข้าราชการ

## กองสาธารณสุข (รพ.สต.)

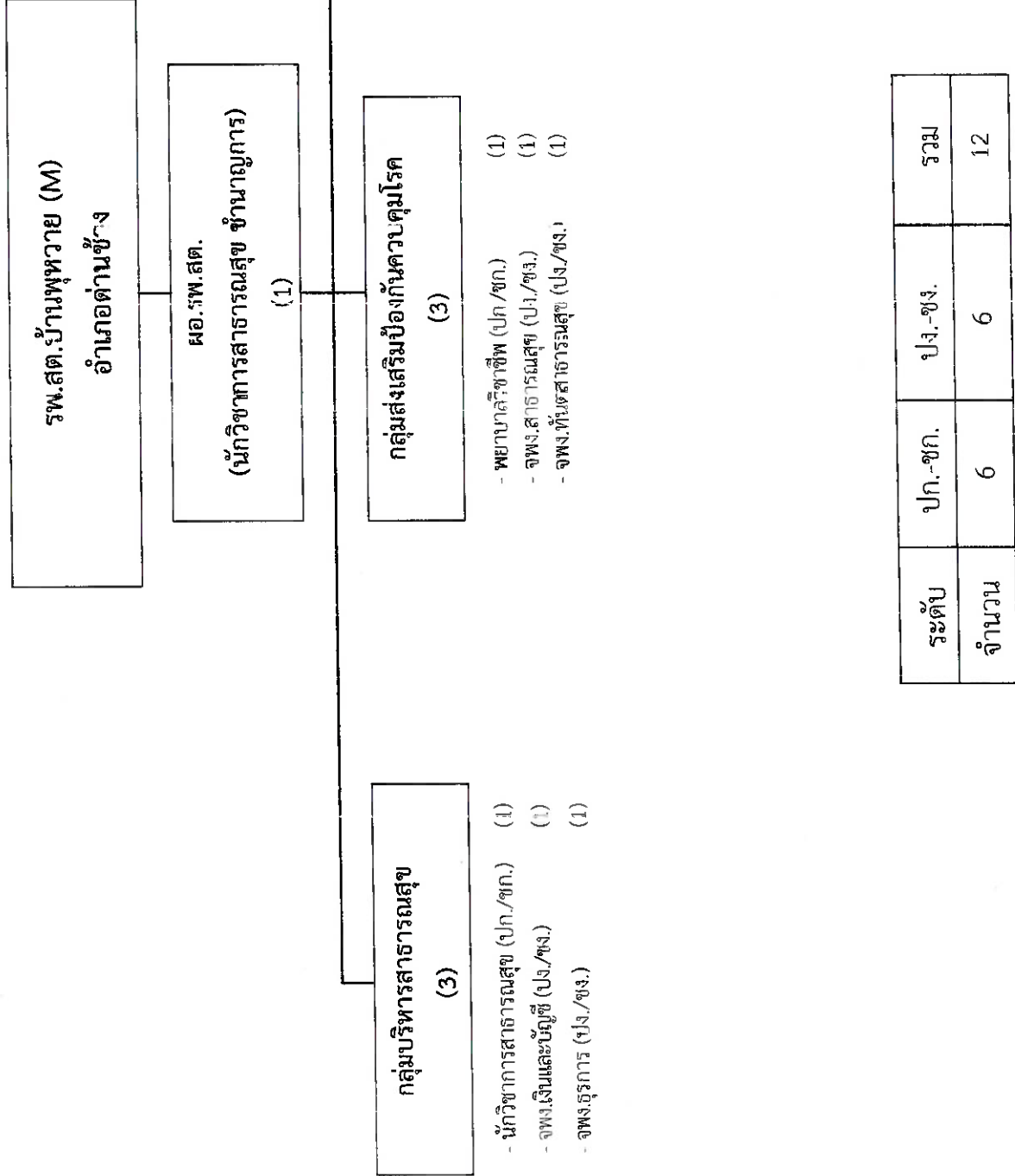

# โครงสร้างกรอบอัตราค่าจ้างราชการ

## กองสาธารณสุข (รพ.สต.)

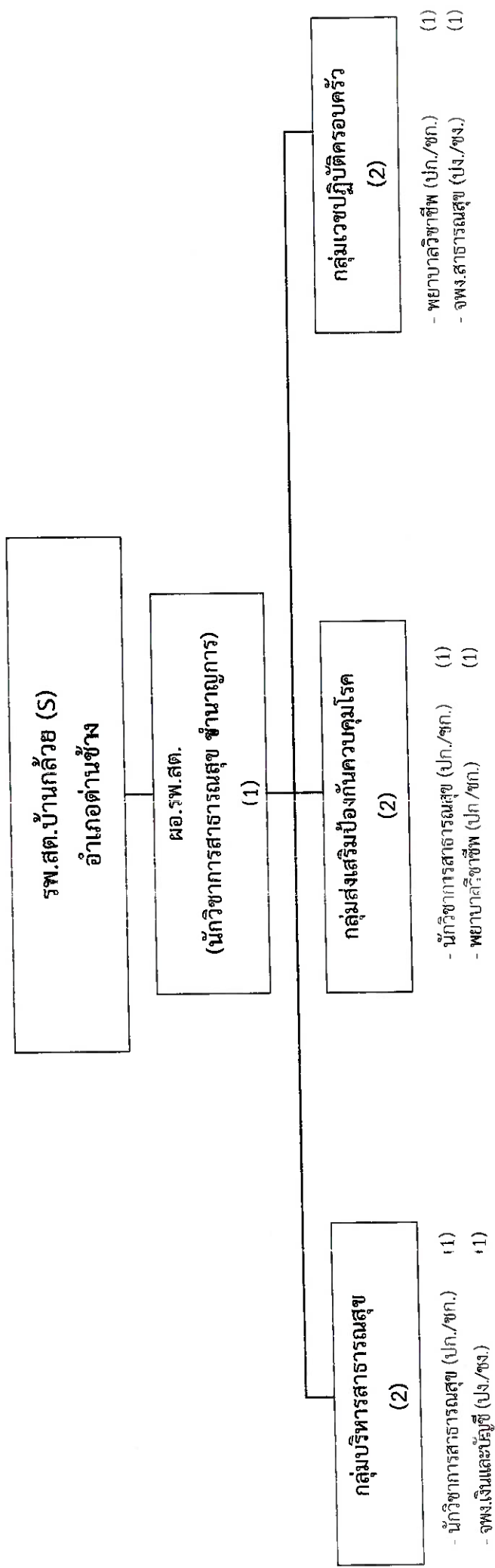

ระดับ	ปก.-ชก.	ปง.-ชง.	รวม
จำนวน	5	2	7

# โครงสร้างกรอบอัตรากำลังข้าราชการ

## กองสาธารณสุข (รพ.สต.)

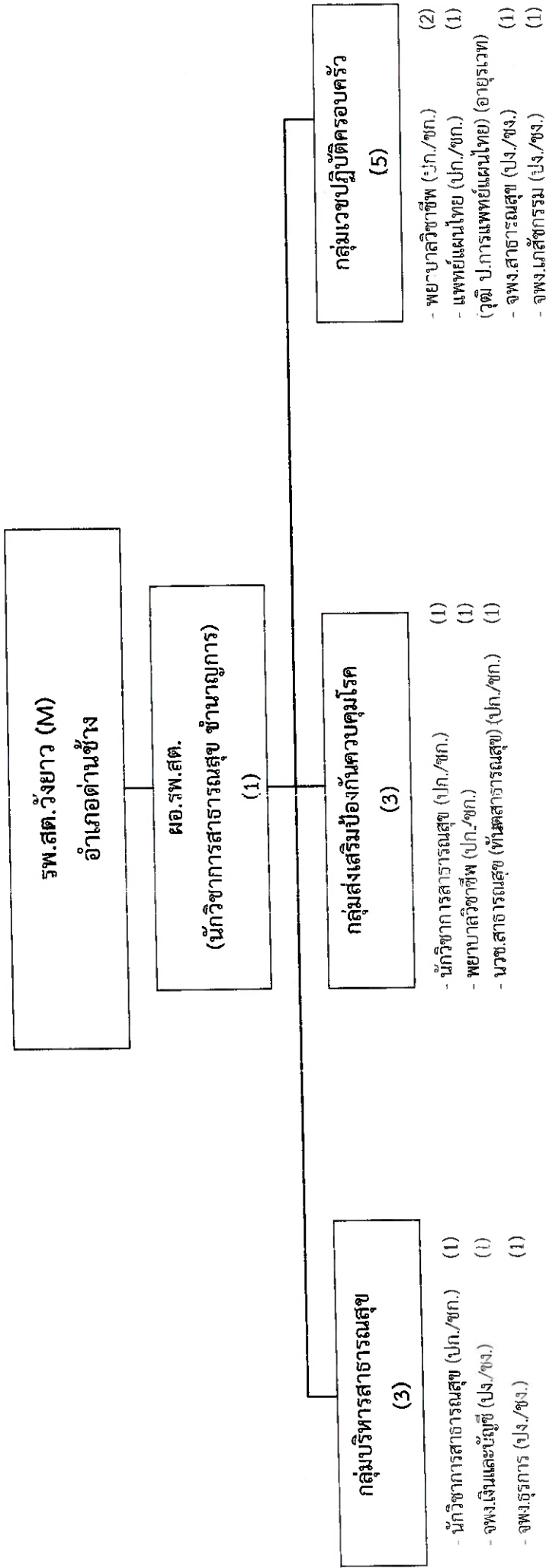

ระดับ	ปก.-ชก.	ปจ.-ชจ.	รวม
จำนวน	8	4	12

# โครงสร้างการอบรมอัตรากำลังข้าราชการ กองสาธารณสุข (รพ.สต.)

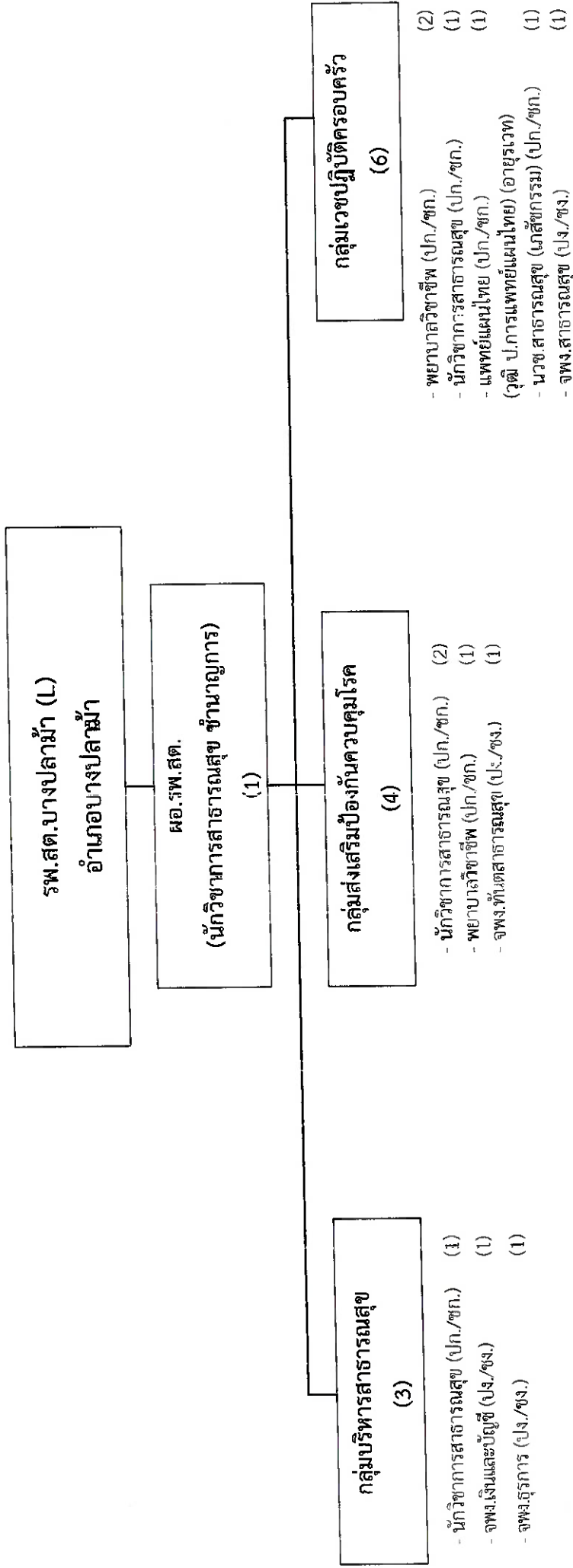

ระดับ	ปก.-ชก.	ปง.-ชง.	รวม
จำนวน	10	4	14



โครงสร้างกรอบอัตรากำลังข้าราชการ  
กองสาธารณสุข (รพ.สต.)

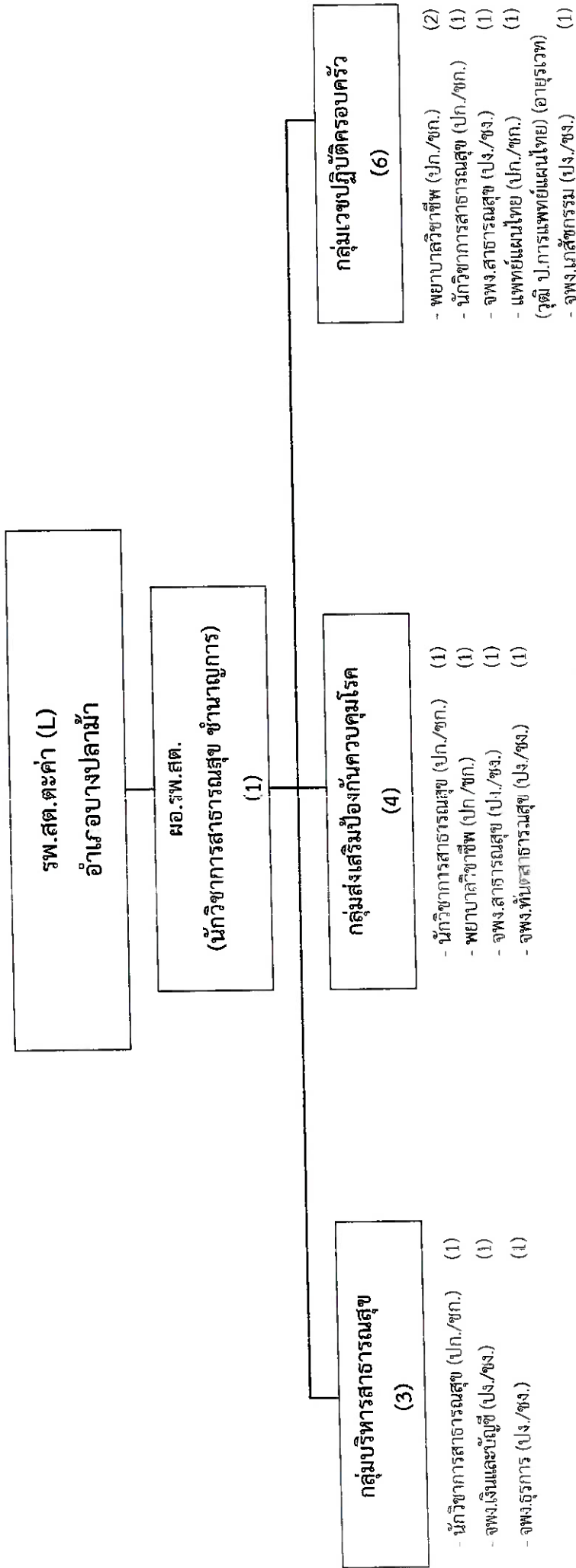

ระดับ	ปก.-ชก.	ปง.-ชง.	รวม
จำนวน	8	6	14

# โครงสร้างกรอบอัตรากำลังข้าราชการ

## กองสาธารณสุข (รพ.สต.)

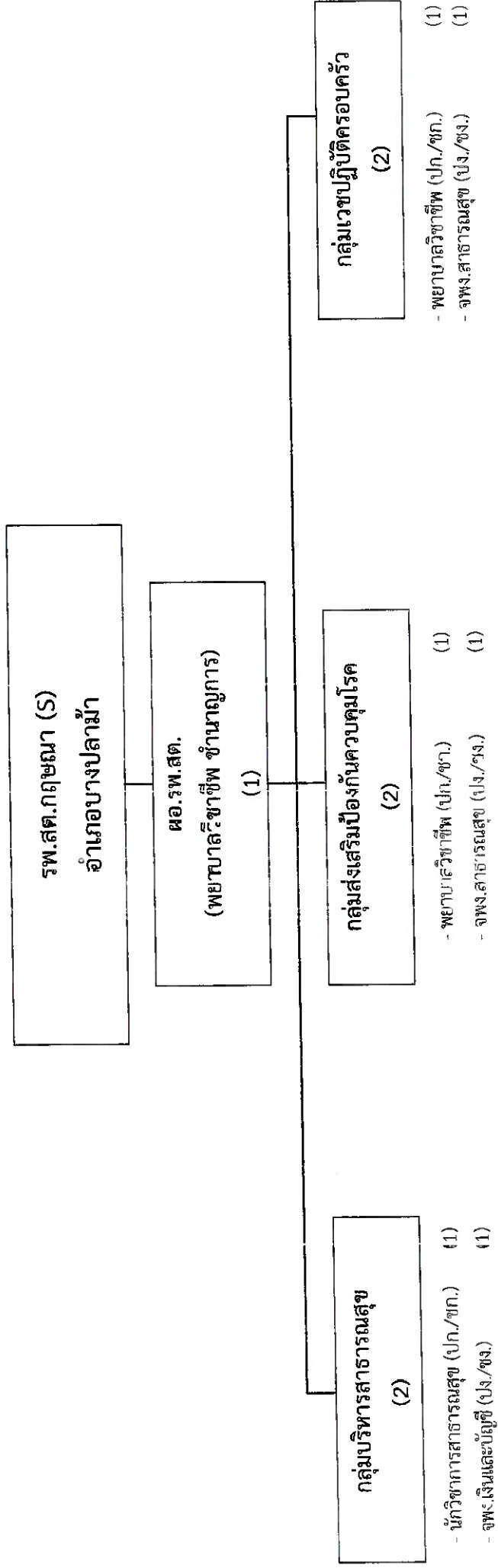

ระดับ	ปก.-ชก.	ปง.-ขง.	รวม
จำนวน	4	3	7

# โครงสร้างกรอบอัตรากำลังข้าราชการ

## กองสาธารณสุข (รพ.สต.)

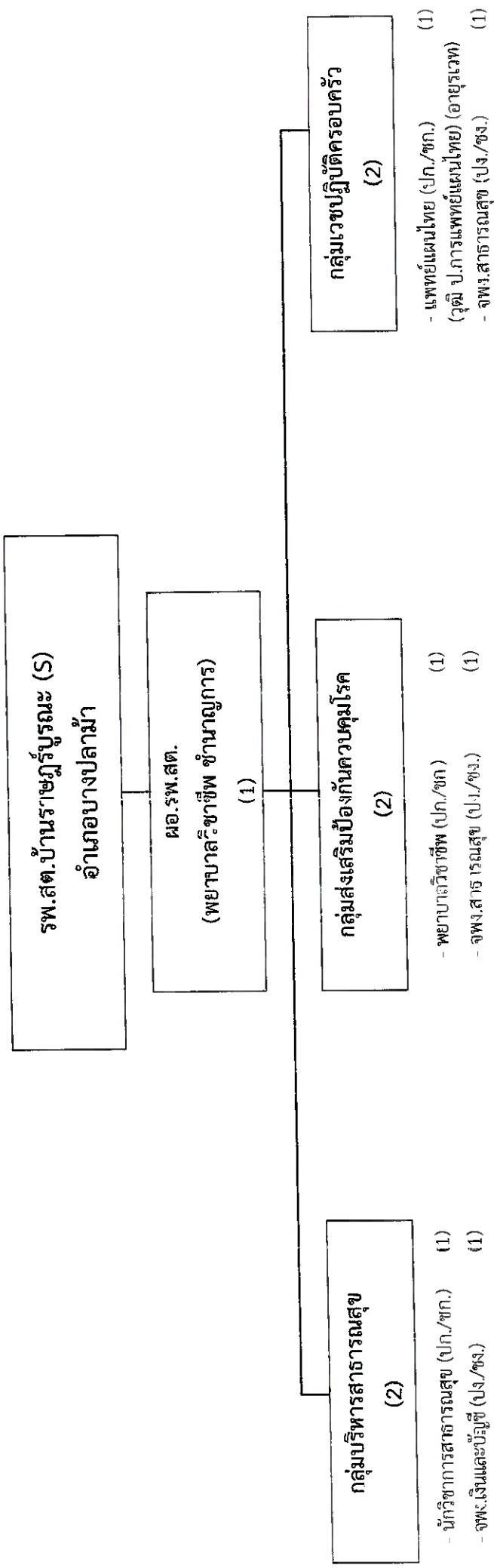

ระดับ	ปก.-ชก.	ปง.-ชง.	รวม
จำนวน	4	3	7

# โครงสร้างกรอบอัตรากำลังข้าราชการ

## กองสาธารณสุข (รพ.สต.)

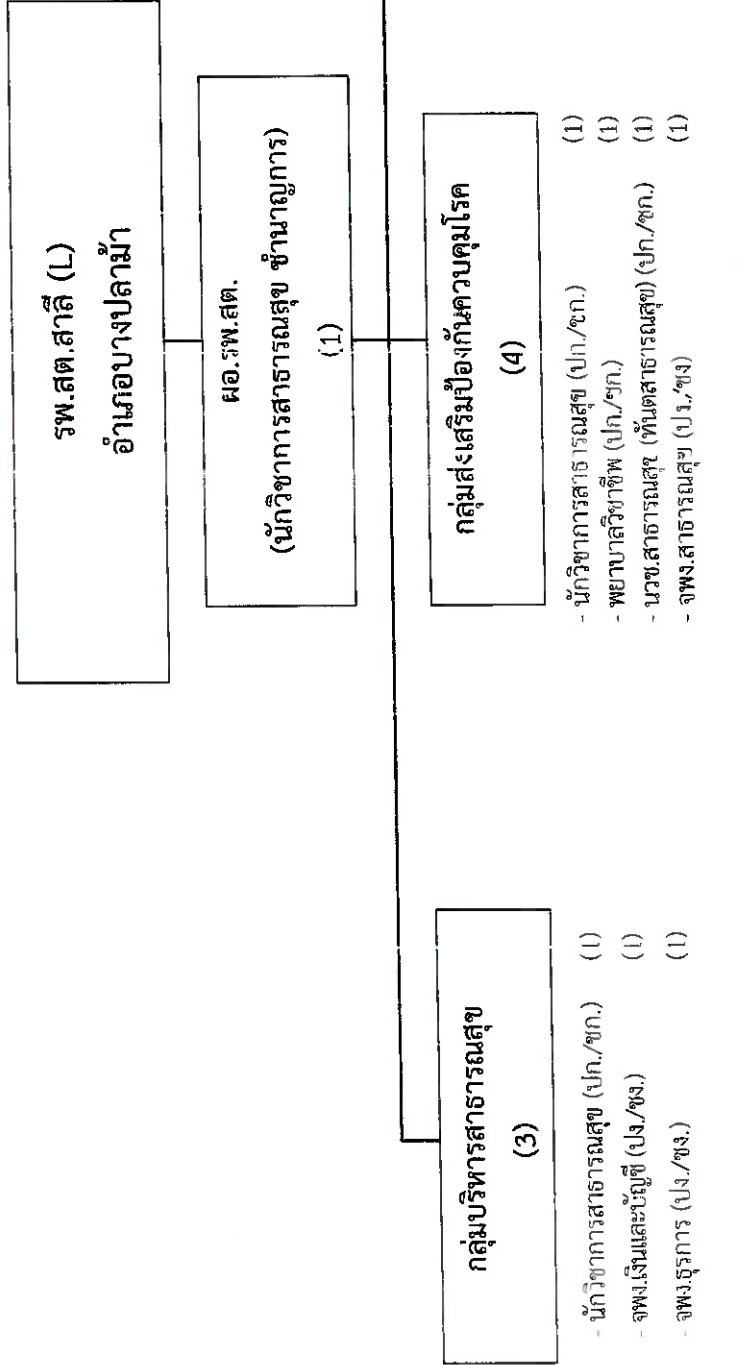

ระดับ	ปก.-ชก.	ปง.-ชง.	รวม
จำนวน	9	5	14

# โครงสร้างกรอบอัตรากำลังข้าราชการ

## กองสาธารณสุข (รพ.สต.)

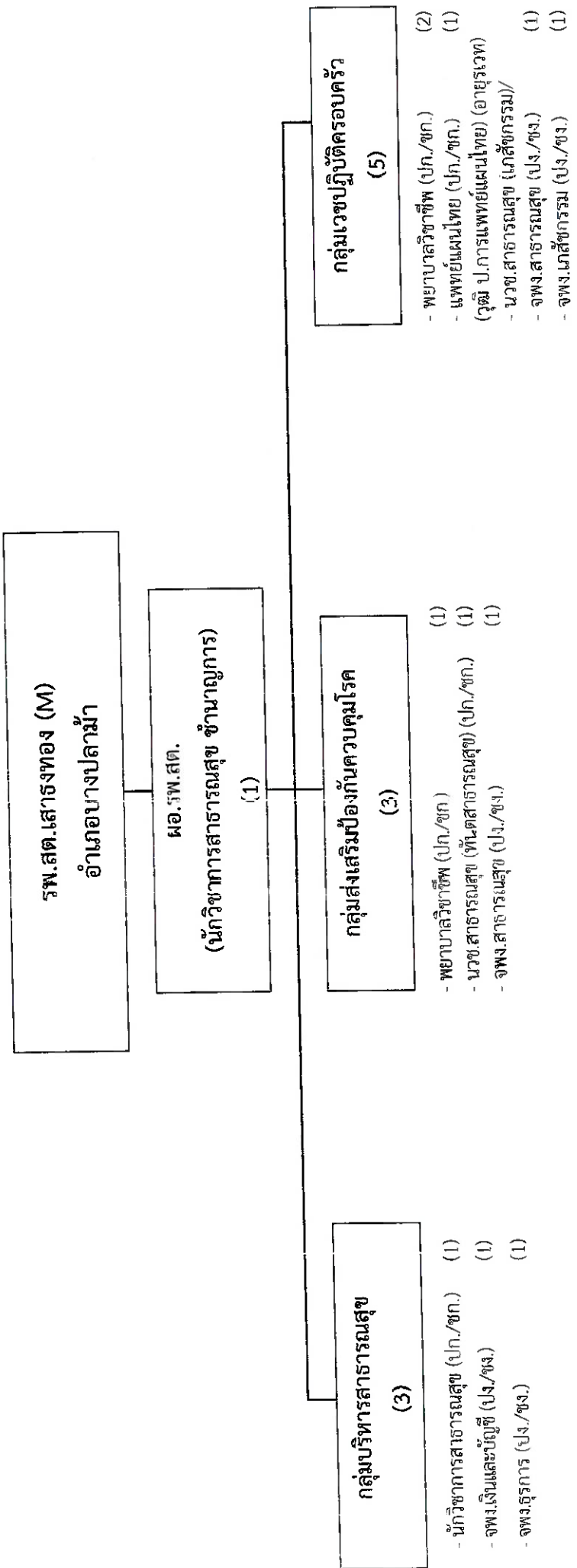

ระดับ	ปก.-ชก.	ปง.-ชง.	รวม
จำนวน	7	5	12

โครงสร้างกรอบอัตรากำลังข้าราชการ  
กองสาธารณสุข (รพ.สต.)

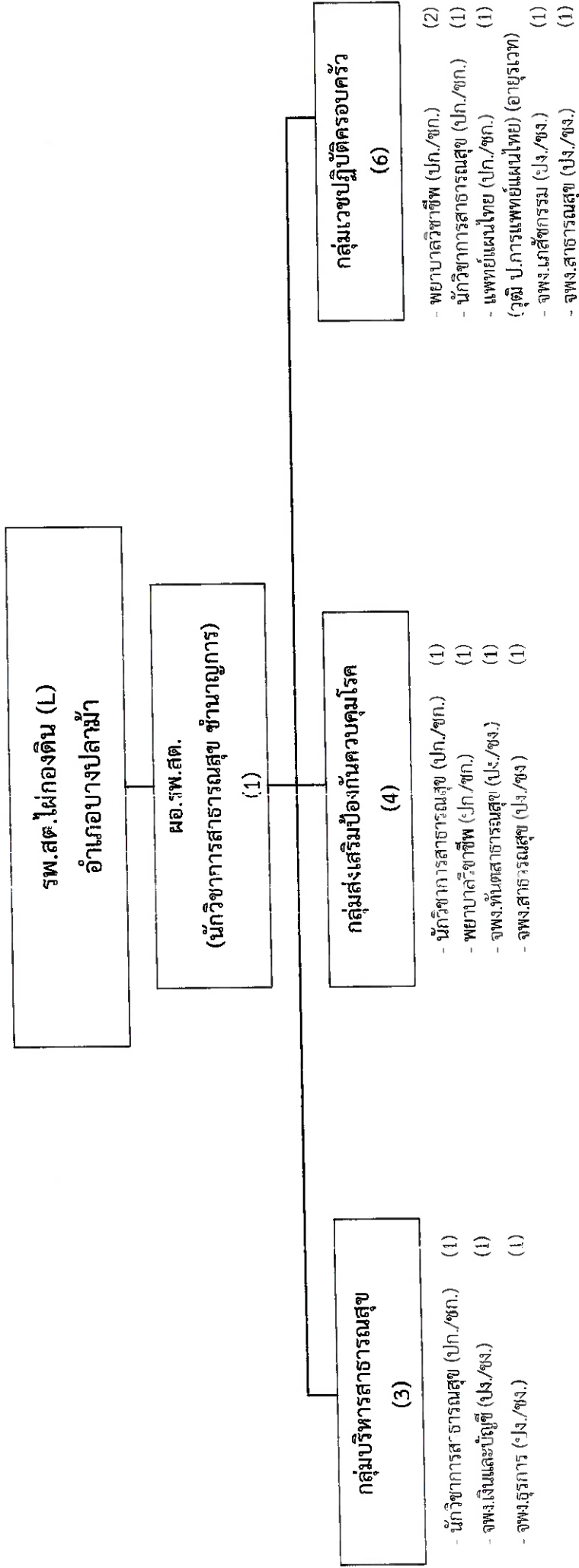

ระดับ	ปก.-ชก.	ปง.-ชง.	รวม
จำนวน	8	6	14

# โครงสร้างกรอบอัตรากำลังข้าราชการ

## กองสาธารณสุข (รพ.สต.)

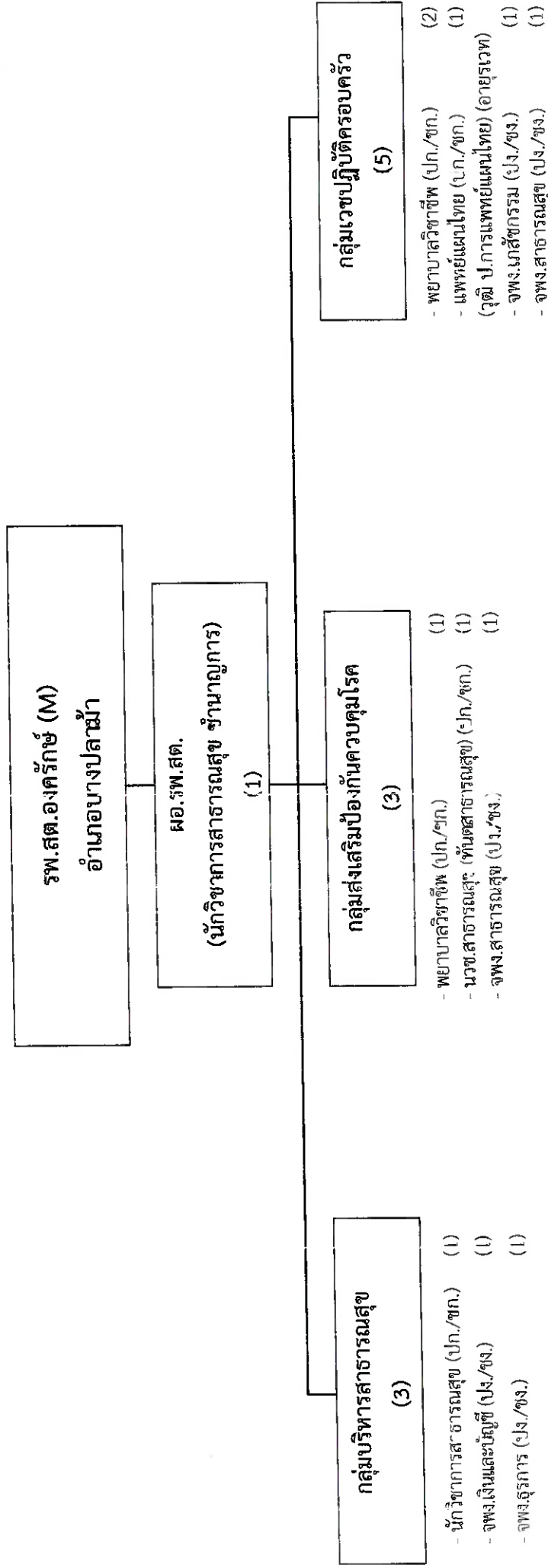

ระดับ	ปก.-ชก.	ปง.-ชง.	รวม
จำนวน	7	5	12

# โครงสร้างกรอบอัตรากำลังข้าราชการ

## กองสาธารณสุข (รพ.สต.)

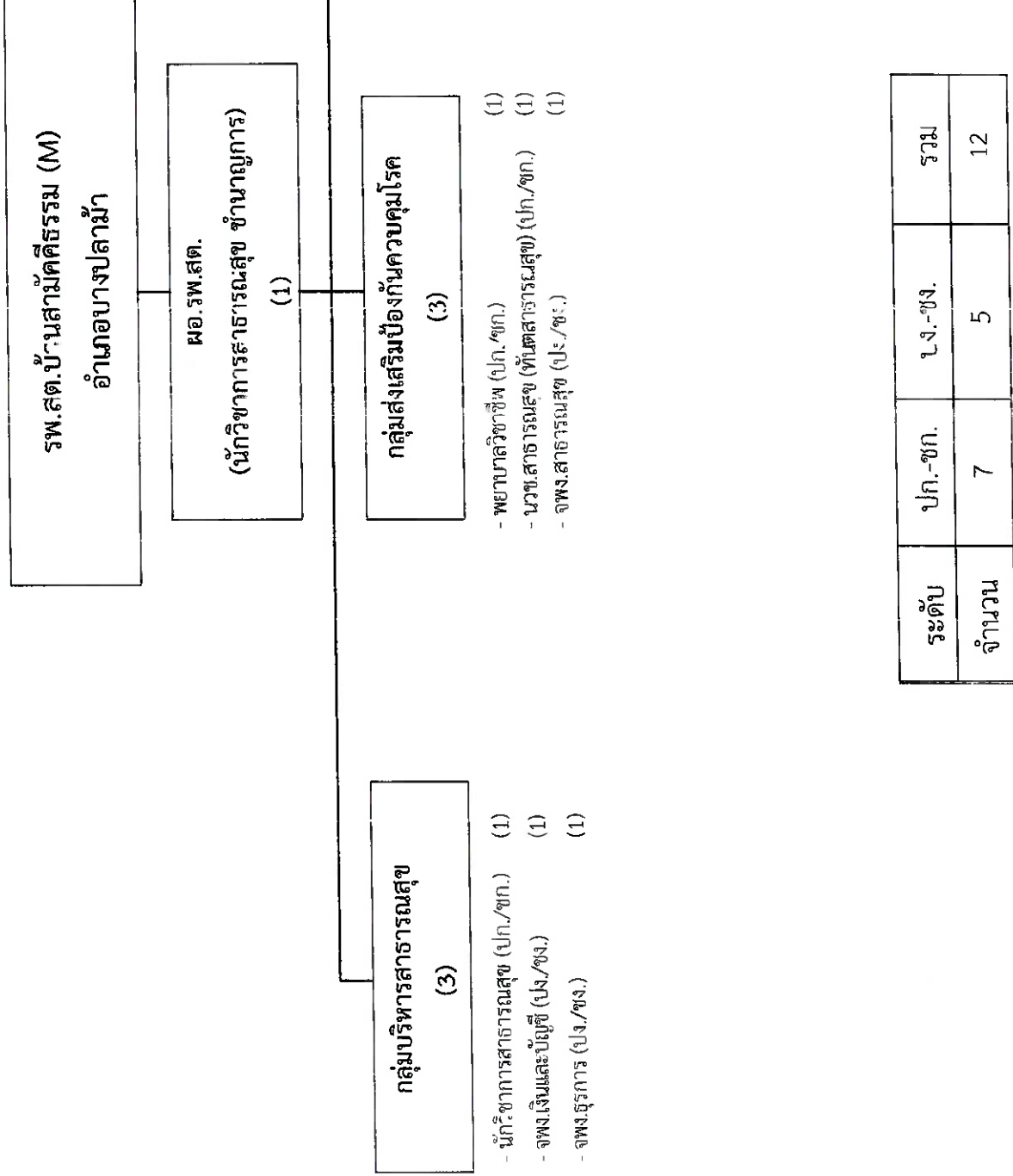



# โครงสร้างการอบรมอัตรากำลังข้าราชการ กองสาธารณสุข (รพ.สต.)

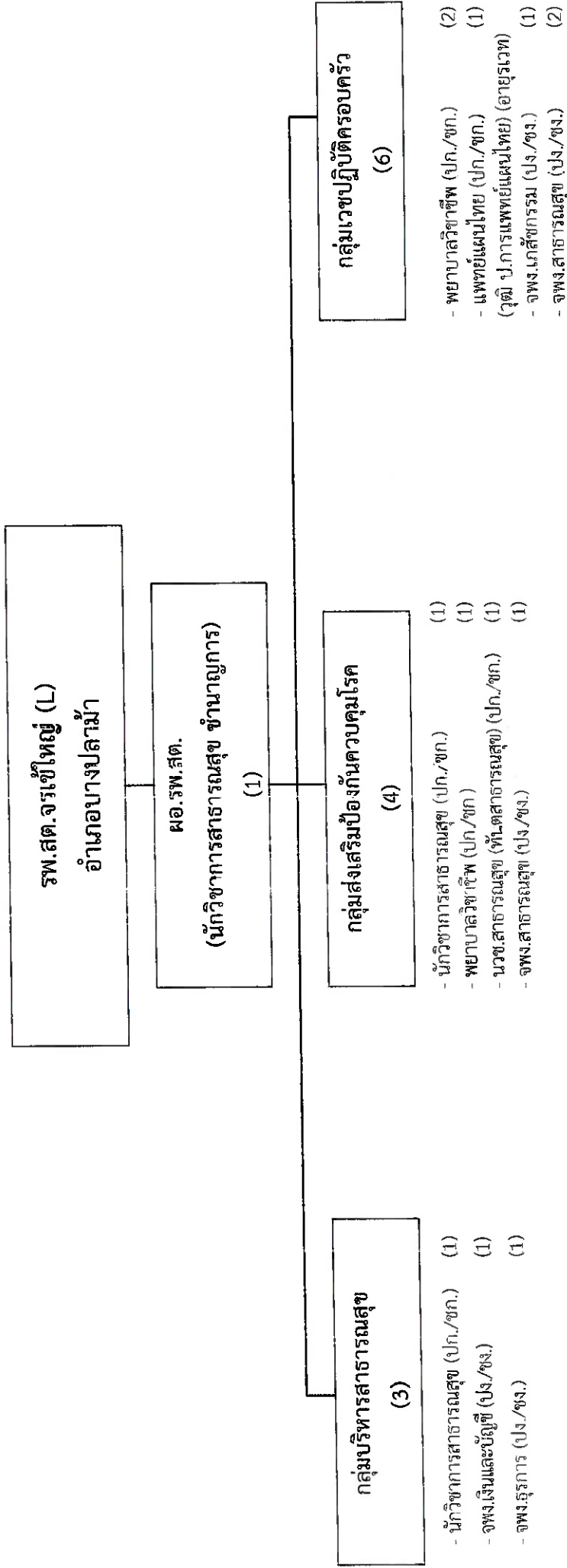

ระดับ	ปก.-ชก.	ปง.-ชง.	รวม
จำนวน	8	6	14

# โครงสร้างกรอบอัตรากำลังข้าราชการ

## กองสาธารณสุข (รพ.สต.)

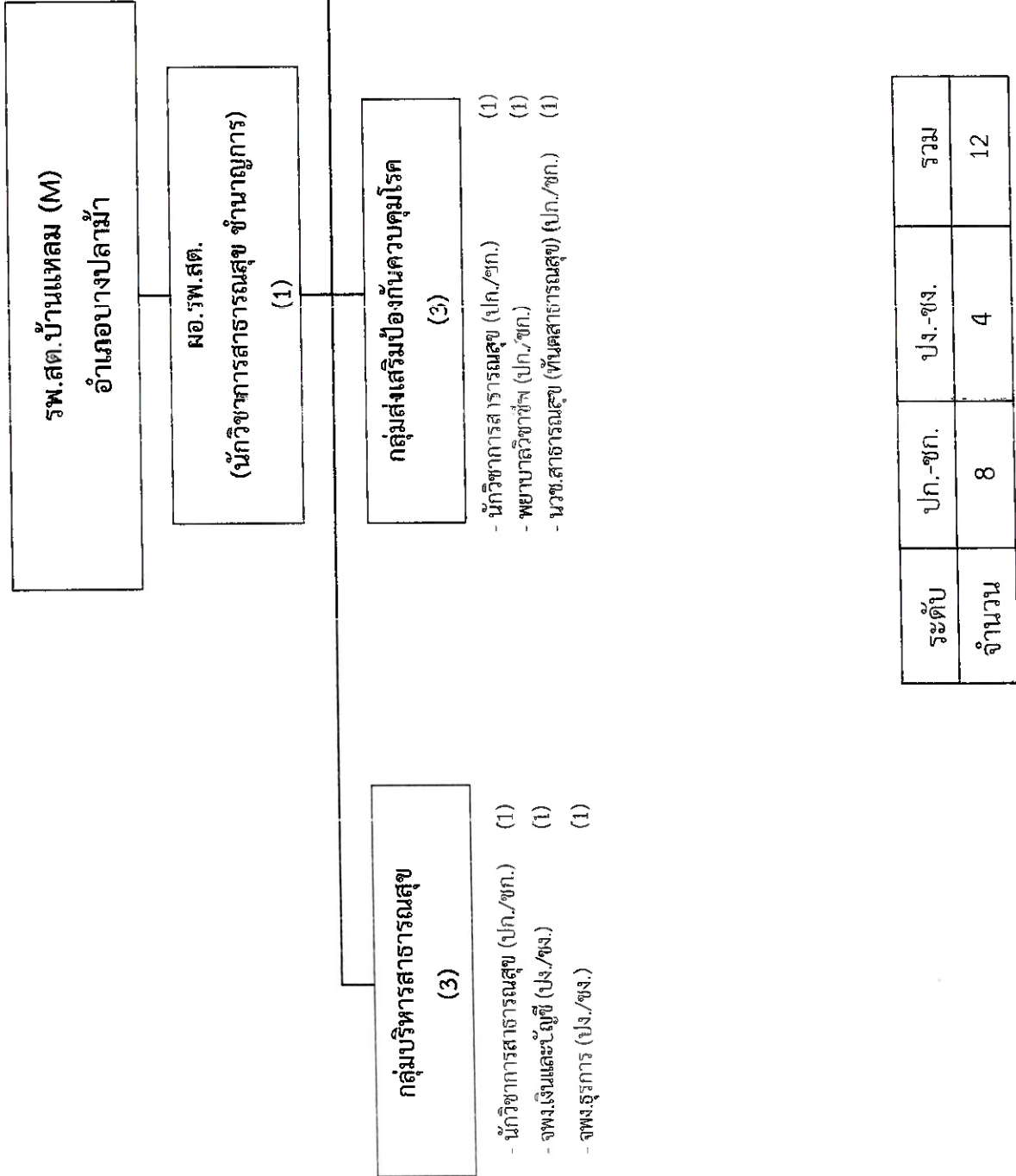

# โครงสร้างกรอบอัตรากำลังข้าราชการ กองสาธารณสุข (รพ.สต.)

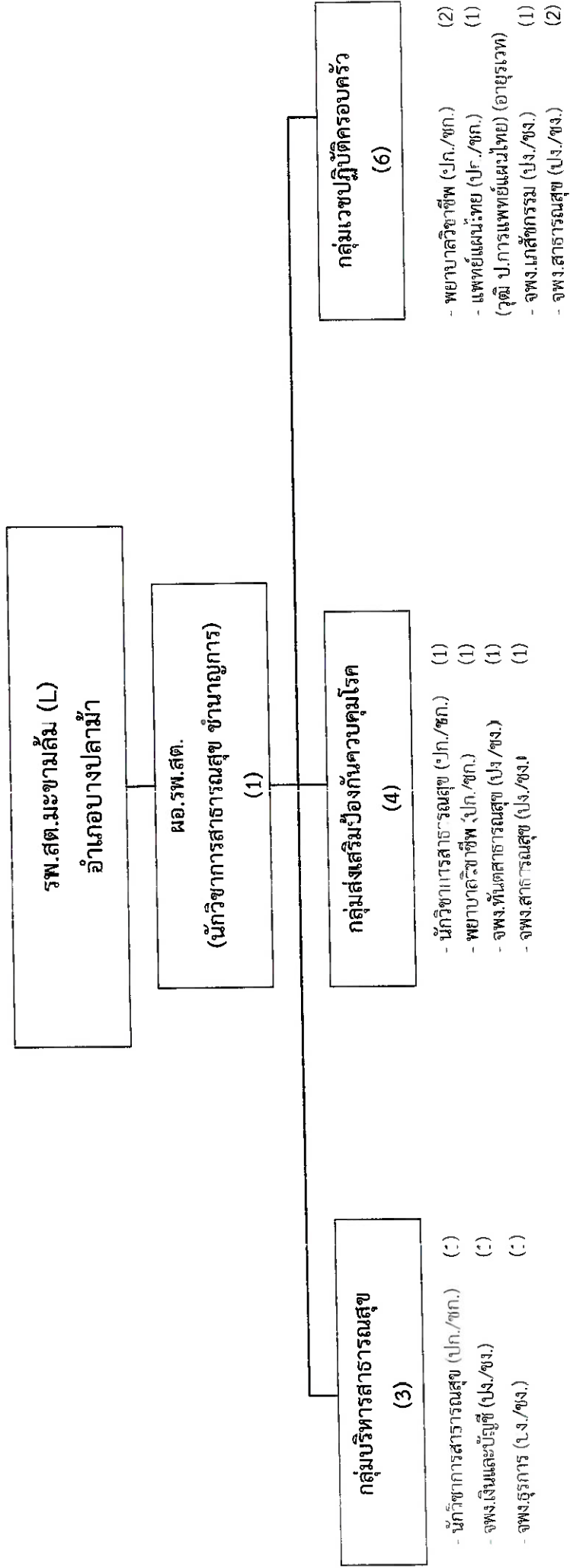

ระดับ	ปก.-ชก.	ปง.-ชง.	รวม
จำนวน	7	7	14

# โครงสร้างการอบรมอัตรากำลังข้าราชการ

## กองสาธารณสุข (รพ.สต.)

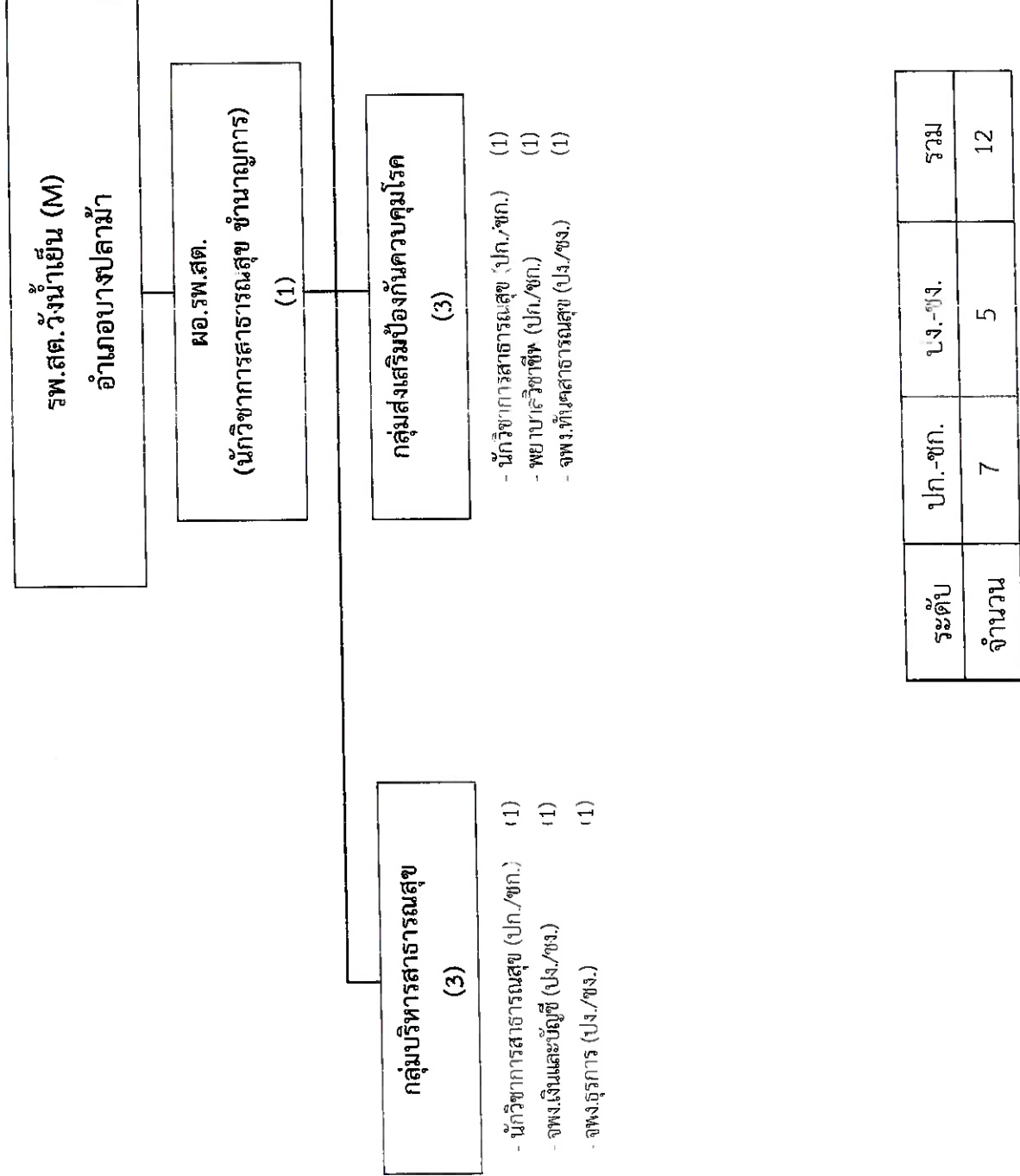

# โครงสร้างการอบรมอัตรากำลังข้าราชการ

## กองสาธารณสุข (รพ.สต.)

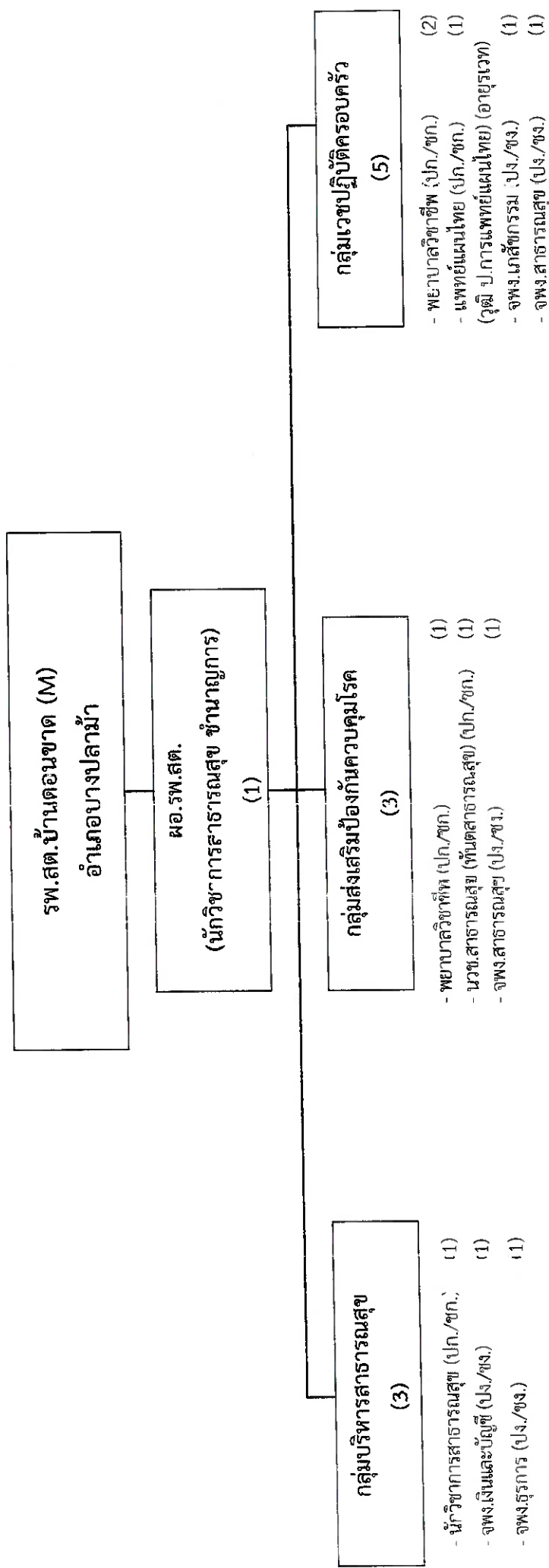

ระดับ	ปก.-ชก.	ปง.-ชง.	รวม
จำนวน	7	5	12

โครงสร้างการอบรมอัตรากำลังข้าราชการ  
กองสาธารณสุข (รพ.สต.)

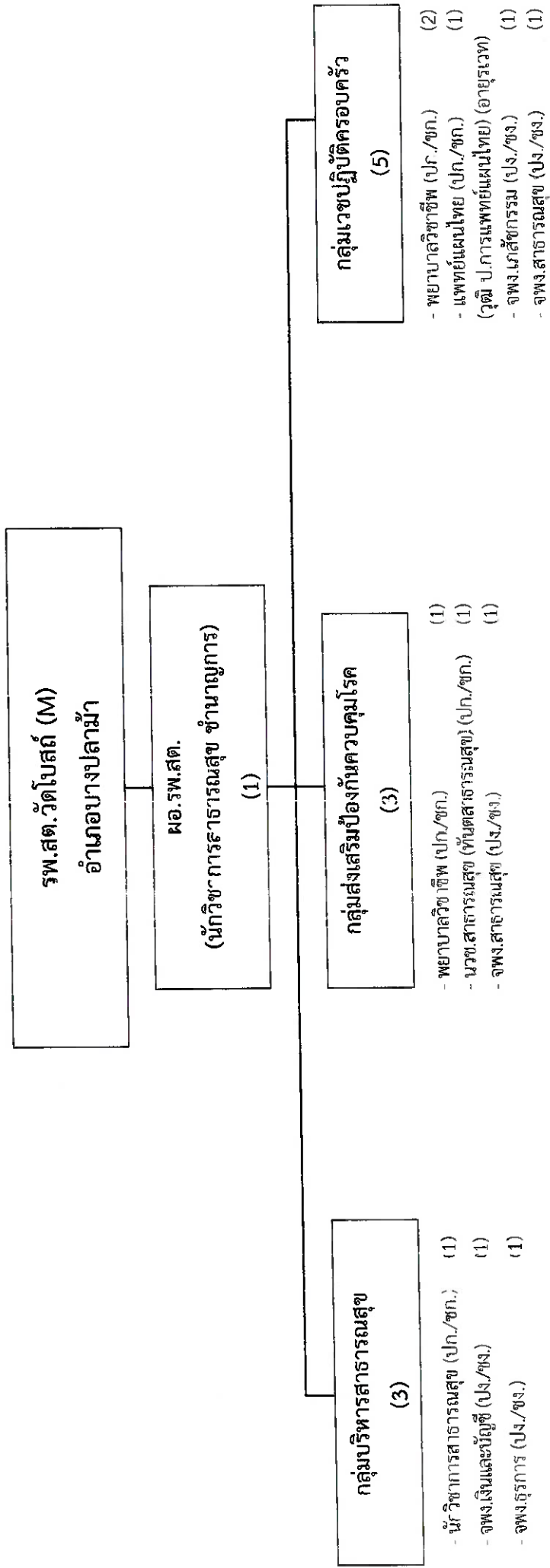

ระดับ	ปก.-ชก.	ปง.-ชง.	รวม
จำนวน	7	5	12

# โครงสร้างกรอบอัตรากำลังข้าราชการ

## กองสาธารณสุข (รพ.สต.)

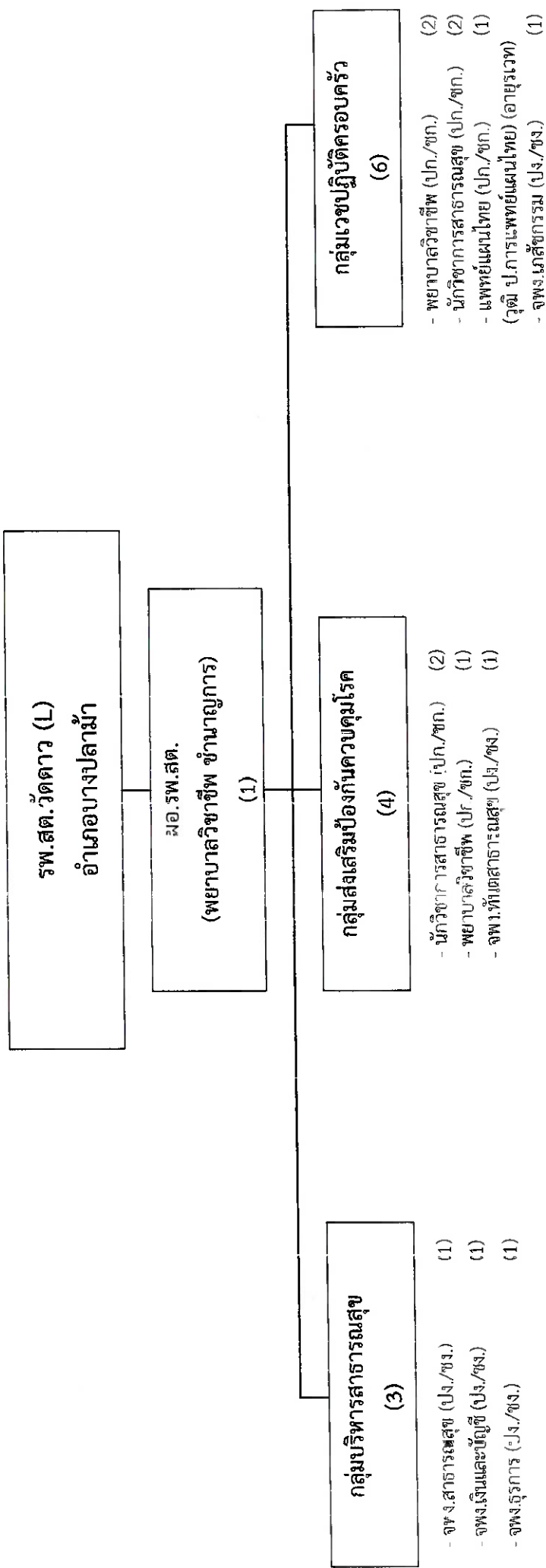

ระดับ	ป.ก.-ช.ก.	ป.ง.-ช.ง.	รวม
จำนวน	9	5	14

# โครงสร้างกรอบอัตรากำลังข้าราชการ กองสาธารณสุข (รพ.สต.)

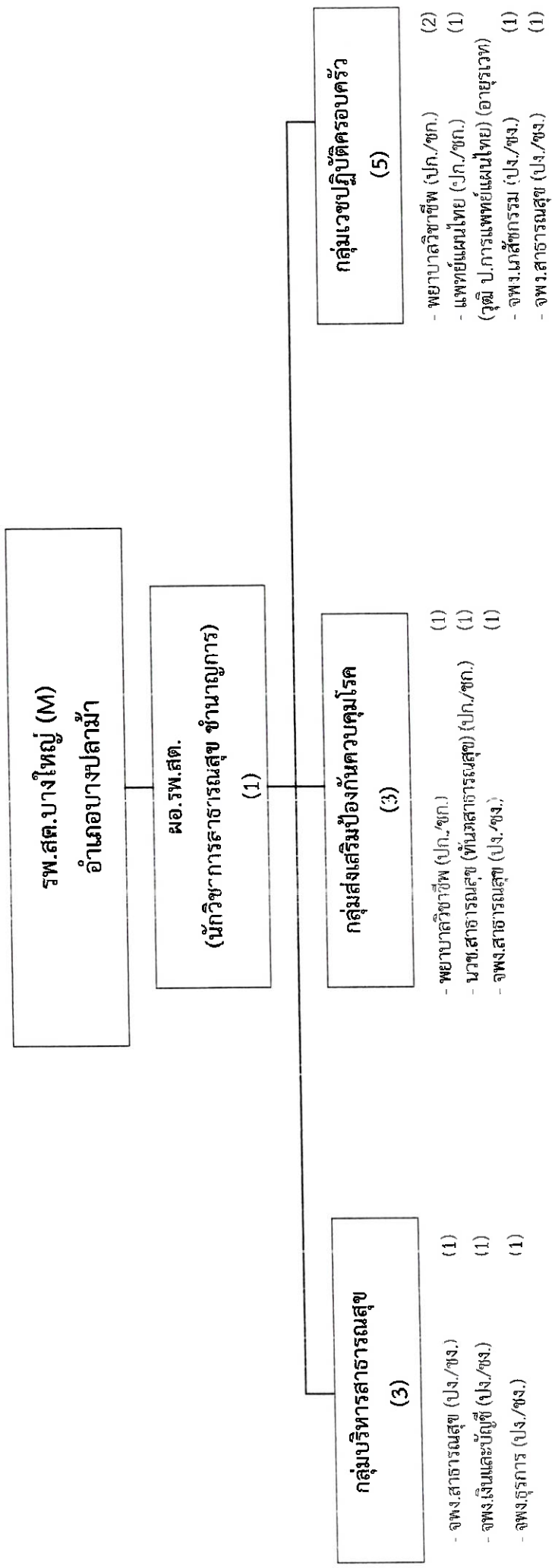

ระดับ	ปก.-ชก.	ปง.-ชง.	รวม
จำนวน	6	6	12



โครงสร้างกรอบอัตรากำลังข้าราชการ  
กองสาธารณสุข (รพ.สต.)

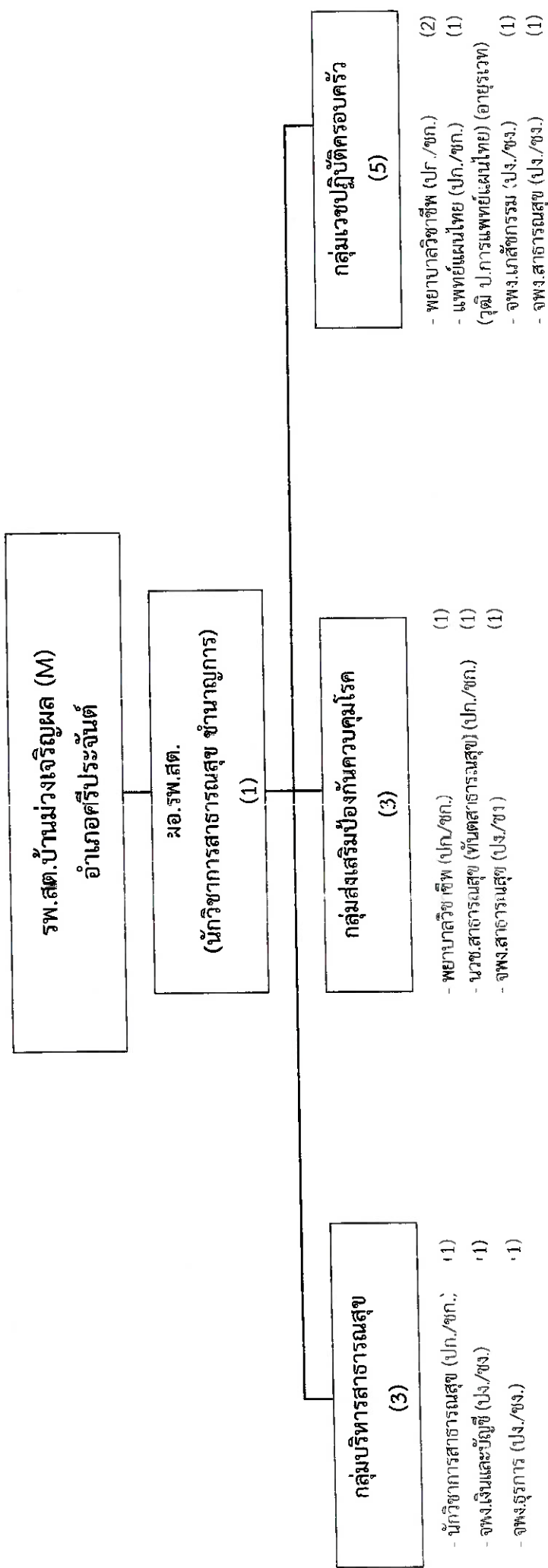

ระดับ	ปก.-ชก.	ปง.-ชง.	รวม
จำนวน	7	5	12

# โครงสร้างการอบรมอัตรากำลังข้าราชการ กองสาธารณสุข (รพ.สต.)

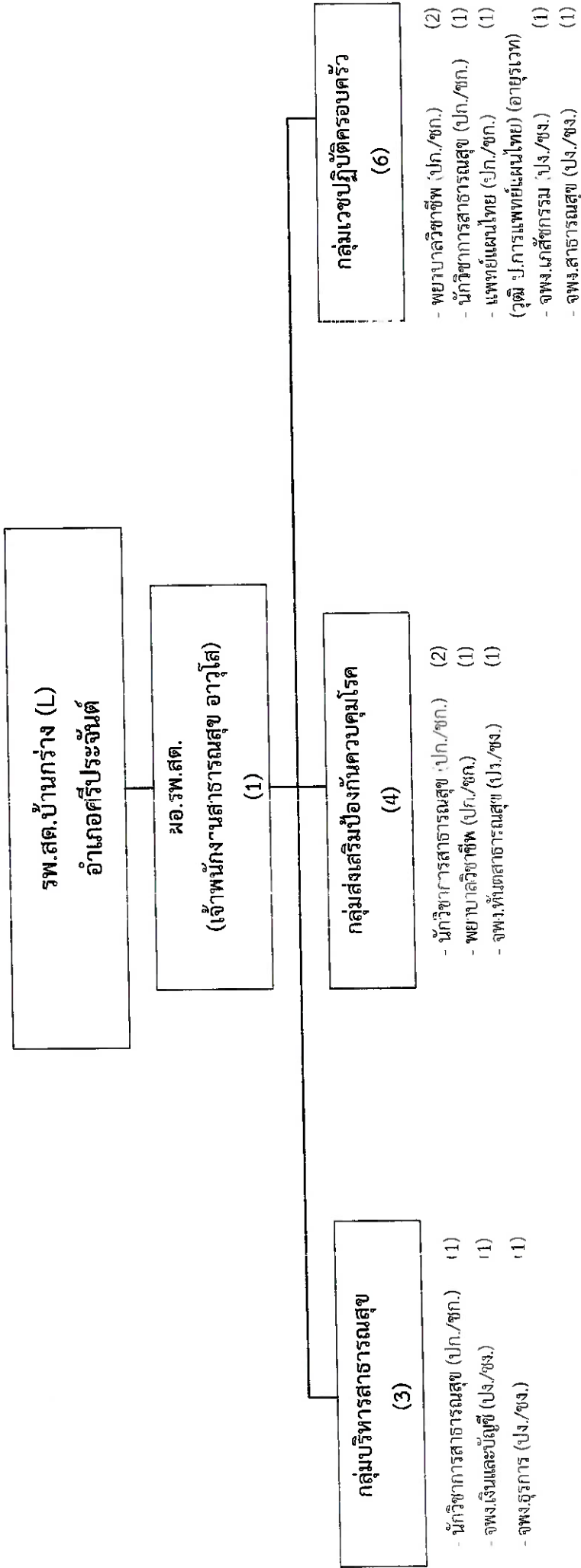

ระดับ	ปก.-ชก.	ปง.-เอกุโส	รวม
จำนวน	8	6	14

# โครงสร้างกรอบอัตรากำลังข้าราชการ

## กองสาธารณสุข (รพ.สต.)

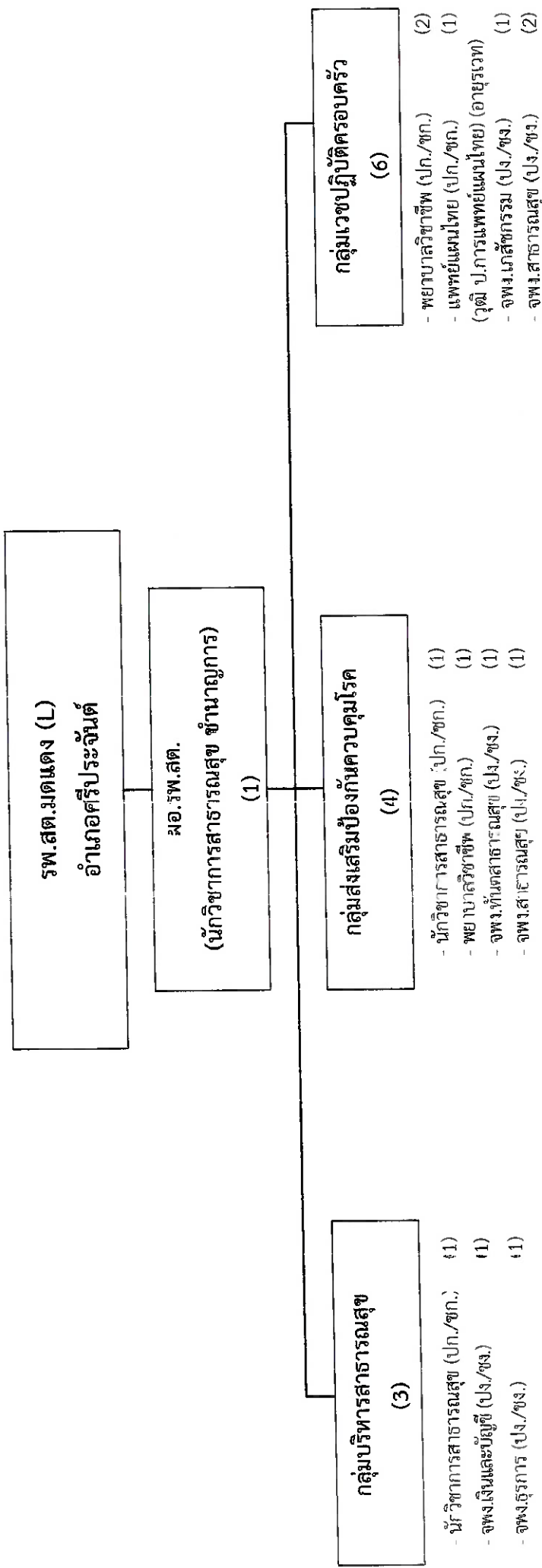

ระดับ	ปก.-ชก.	ปง.-ชง.	รวม
จำนวน	7	7	14

# โครงสร้างกรอบอัตรากำลังข้าราชการ

## กองสาธารณสุข (รพ.สต.)

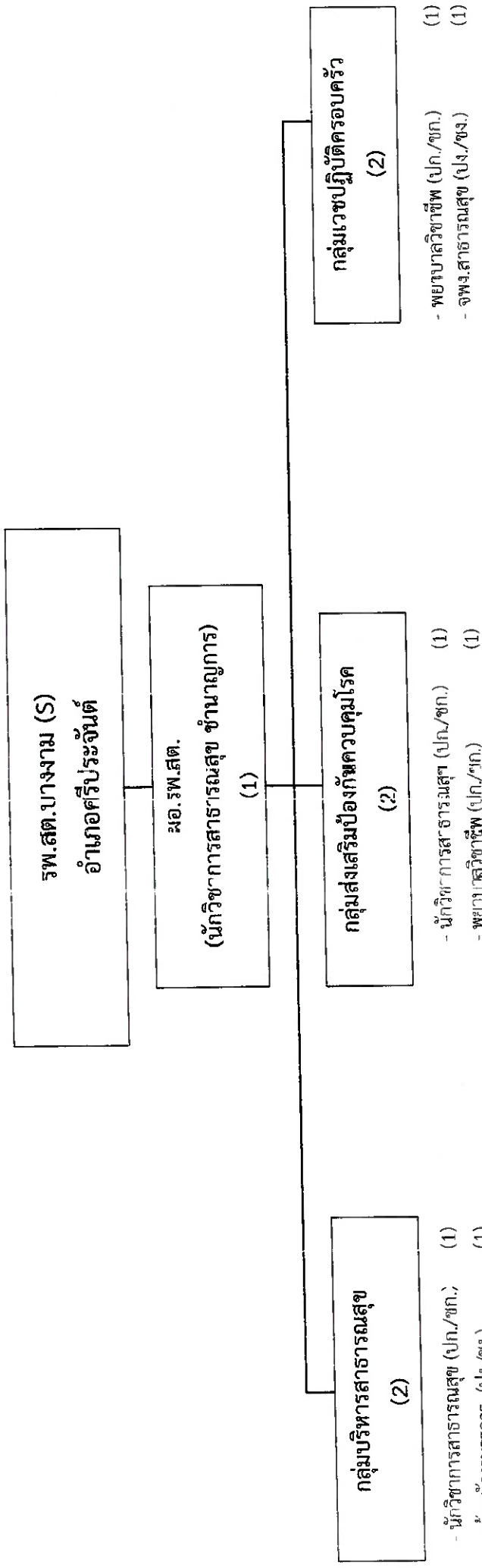

ระดับ	ปก.-ชก.	ปง.-ชง.	รวม
จำนวน	5	2	7

โครงสร้างกรอบอัตรากำลังข้าราชการ  
กองสาธารณสุข (รพ.สต.)

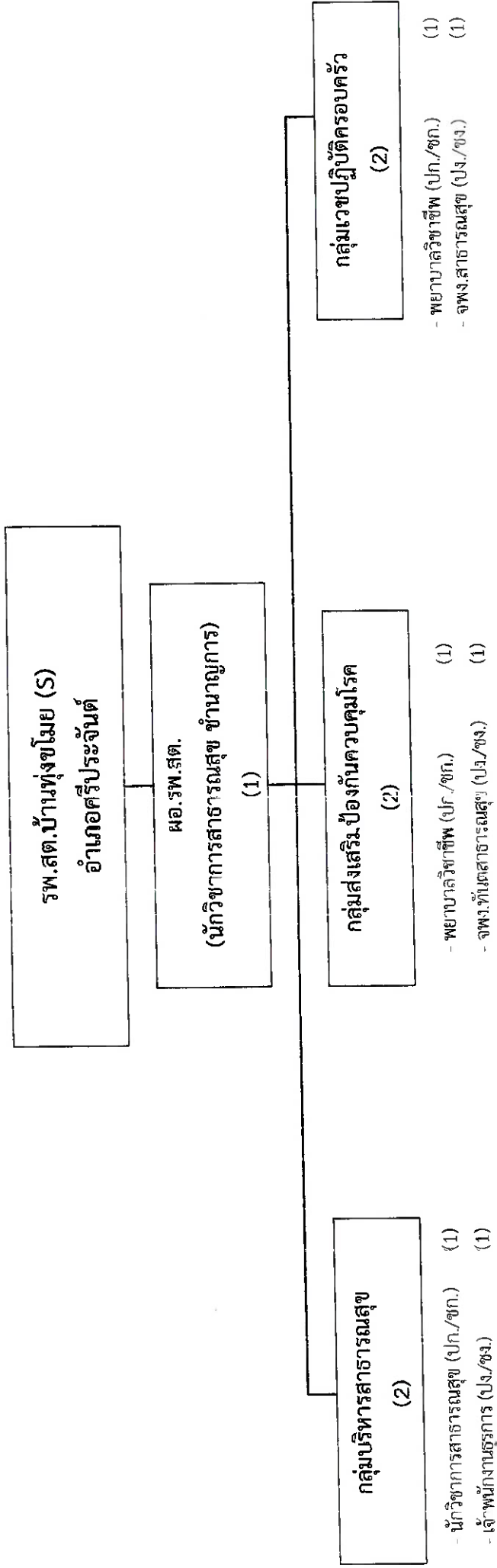

ระดับ	ปก.-ชก.	ปง.-ชง.	รวม
จำนวน	4	3	7

# โครงสร้างกรอบอัตรากำลังข้าราชการ

## กองสาธารณสุข (รพ.สต.)

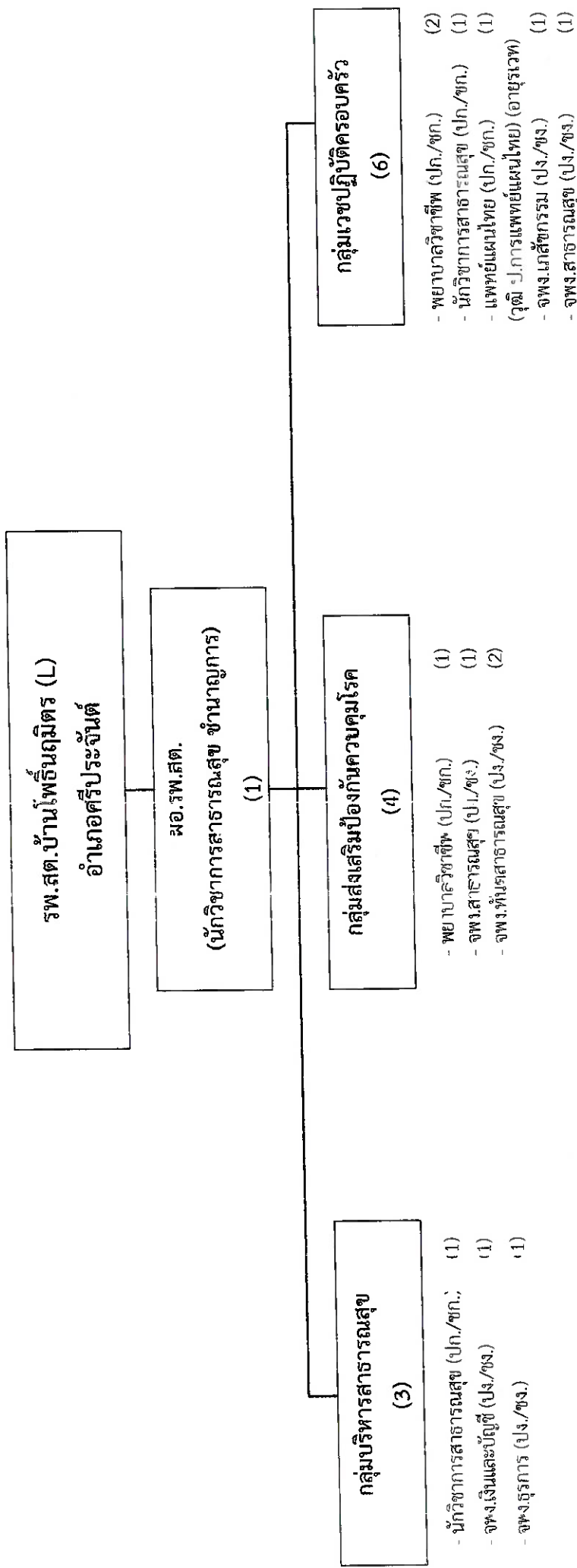

ระดับ	ปก.-ชก.	ปง.-ชง.	รวม
จำนวน	7	7	14

โครงสร้างกรอบอัตรากำลังข้าราชการ  
กองสาธารณสุข (รพ.สต.)

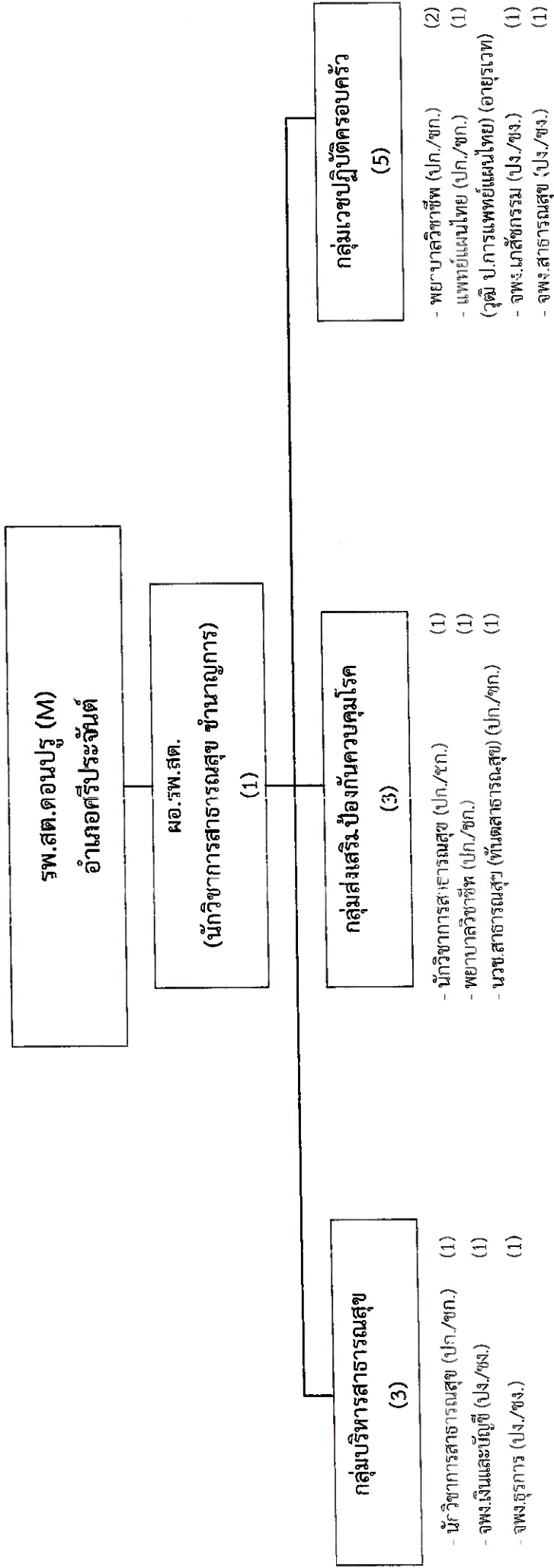

ระดับ	ปก.-ชก.	ปง.-ชง.	รวม
จำนวน	8	4	12

# โครงสร้างกรอบอัตรากำลังข้าราชการ

## กองสาธารณสุข (รพ.สต.)

รพ.สต.บ้านรางหมา (L)  
อำเภอศรีประจันต์

ผอ.รพ.สต.  
(นักวิชาการสาธารณสุขชำนาญการ)  
(1)

กลุ่มบริหารสาธารณสุข  
(3)

- นักวิชาการสาธารณสุข (ปก./ชก.) (1)
- จพง.เงินและบัญชี (ปง./ชง.) (1)
- จพง.ธุรการ (ปง./ชง.) (1)

กลุ่มส่งเสริมป้องกันควบคุมโรค  
(4)

- นักวิชาการสาธารณสุข (ปก./ชก.) (1)
- พยาบาลวิชาชีพ (ปก./ชก.) (1)
- นวช.สาธารณสุข (ทันตสาธารณสุข) (ปก./ชก.) (1)
- จพง.สาธารณสุข (ปง./ชง.) (1)

กลุ่มเวชปฏิบัติครอบครัว  
(6)

- พยาบาลวิชาชีพ (ปก./ชก.) (2)
- นักวิชาการสาธารณสุข (ปก./ชก.) (1)
- แพทย์แผนไทย (ปก./ชก.) (1)
- (วุฒิ) ป.การแพทย์แผนไทย (อายุรเวช) (1)
- จพง.เภสัชกรรม (ปง./ชง.) (1)
- จพง.สาธารณสุข (ปง./ชง.) (1)

ระดับ	ปก.-ชก.	ปง.-ชง.	รวม
จำนวน	9	5	14



# โครงสร้างกรอบอัตรากำลังข้าราชการ

## กองสาธารณสุข (รพ.สต.)

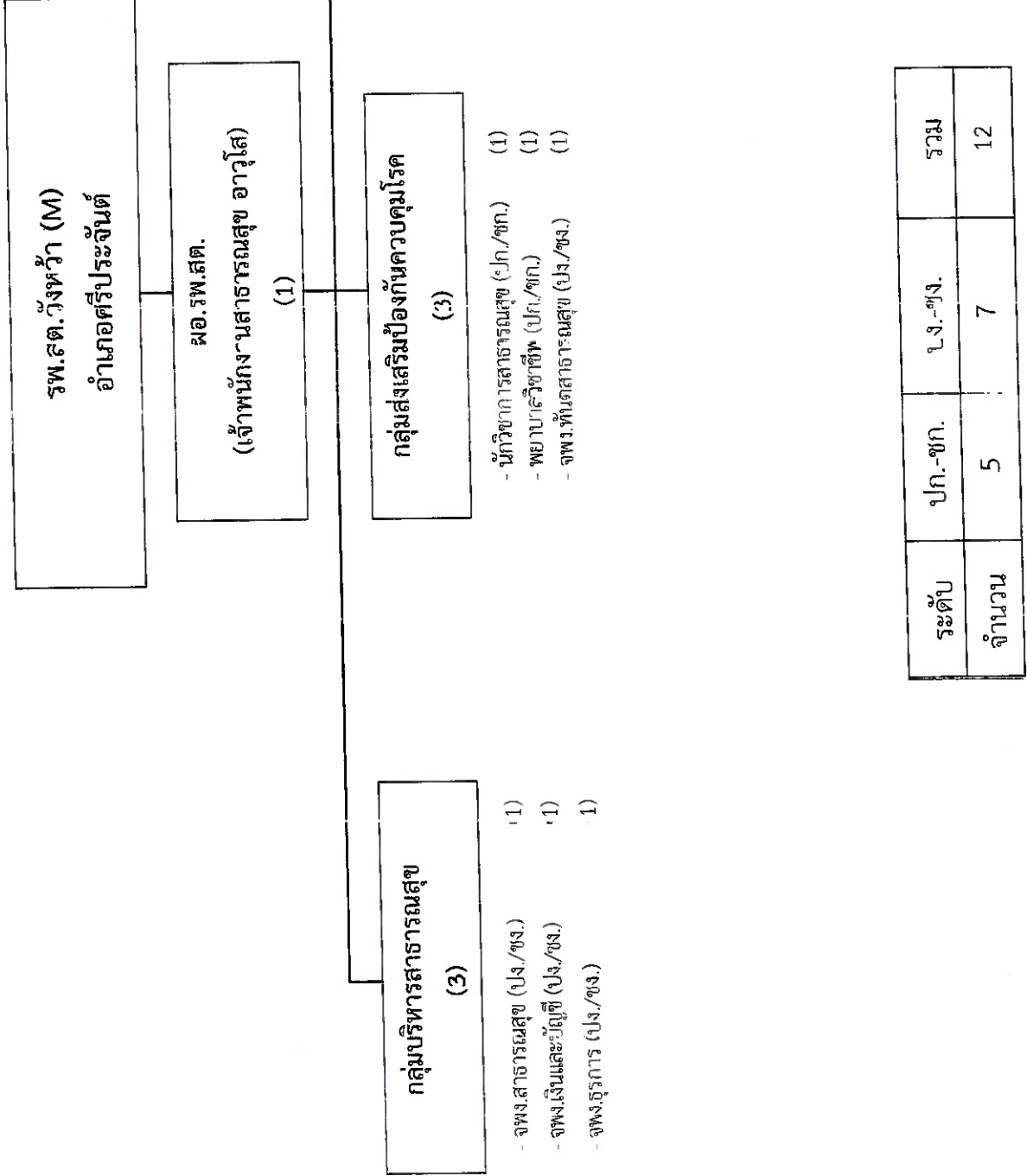

โครงสร้างกรอบอัตรากำลังข้าราชการ  
กองสาธารณสุข (รพ.สต.)

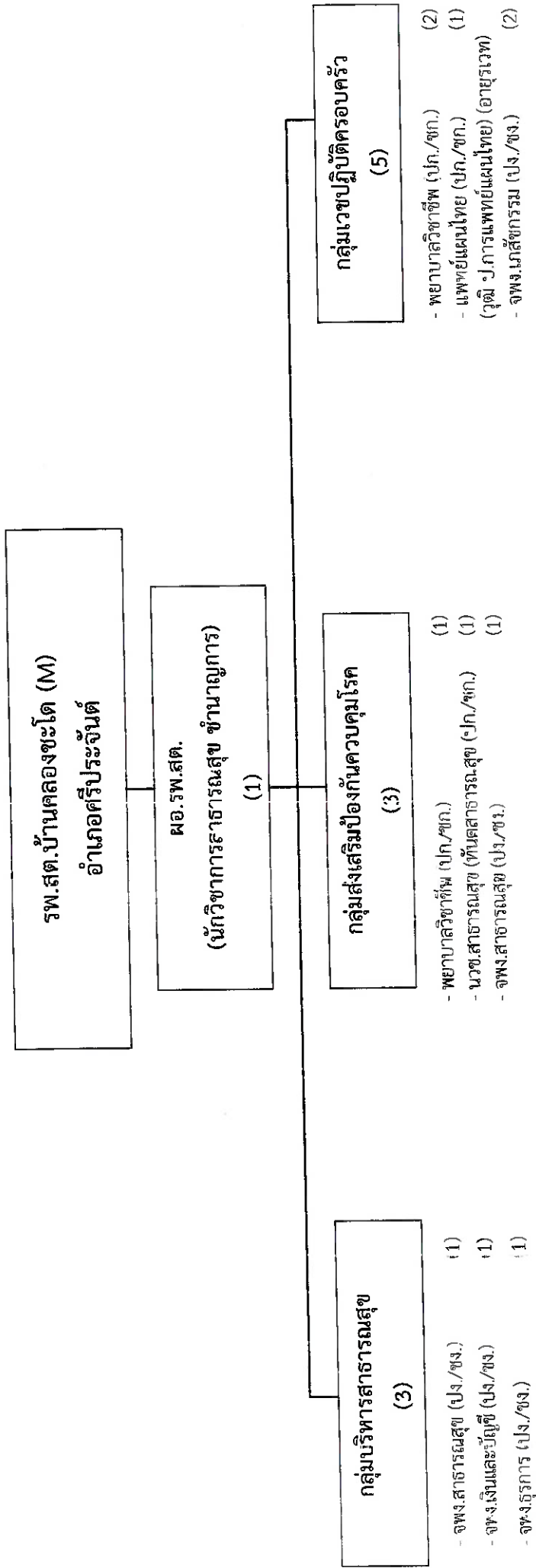

ระดับ	ปท.-ชท.	ปง.-ชง.	รวม
จำนวน	6	6	12

# โครงสร้างกรอบอัตรากำลังข้าราชการ

## กองสาธารณสุข (รพ.สต.)

รพ.สต. วังน้ำซับ (M)  
 อำเภอศรีประจันต์

ผอ.รพ.สต.  
 (เจ้าพนักงานสาธารณสุขอาวุโส)  
 (1)

กลุ่มบริหารสาธารณสุข  
 (3)

- นักวิชาการสาธารณสุข (ปก./ชก.) : 1
- จพง.เงินและบัญชี (ปง./ชง.) : 1
- จพง.ธุรการ (ปง./ชง.) : 1

กลุ่มส่งเสริมป้องกันควบคุมโรค  
 (3)

- นักวิชาการสาธารณสุข (ปก./ชก.) : (1)
- พยาบาลวิชาชีพ (ปก./ชก.) : (1)
- นวช.สาธารณสุข (ทันตสาธารณสุข) (ปก./ชก.) : (1)

กลุ่มเวชปฏิบัติครอบครัว  
 (5)

- พยาบาลวิชาชีพ (ปก./ชก.) : (2)
- แพทย์แผนไทย (ปก./ชก.) : (1)
- วุฒิ ป.การแพทย์แผนไทย (อายุรเวท) : (1)
- จพง.เภสัชกรรม (ปง./ชง.) : (1)
- จพง.สาธารณสุข (ปง./ชง.) : (1)

ระดับ	ปก.-ชก.	ปง.-อาวุโส	รวม
จำนวน	7	5	12

# โครงสร้างกรอบอัตรากำลังข้าราชการ กองสาธารณสุข (รพ.สต.)

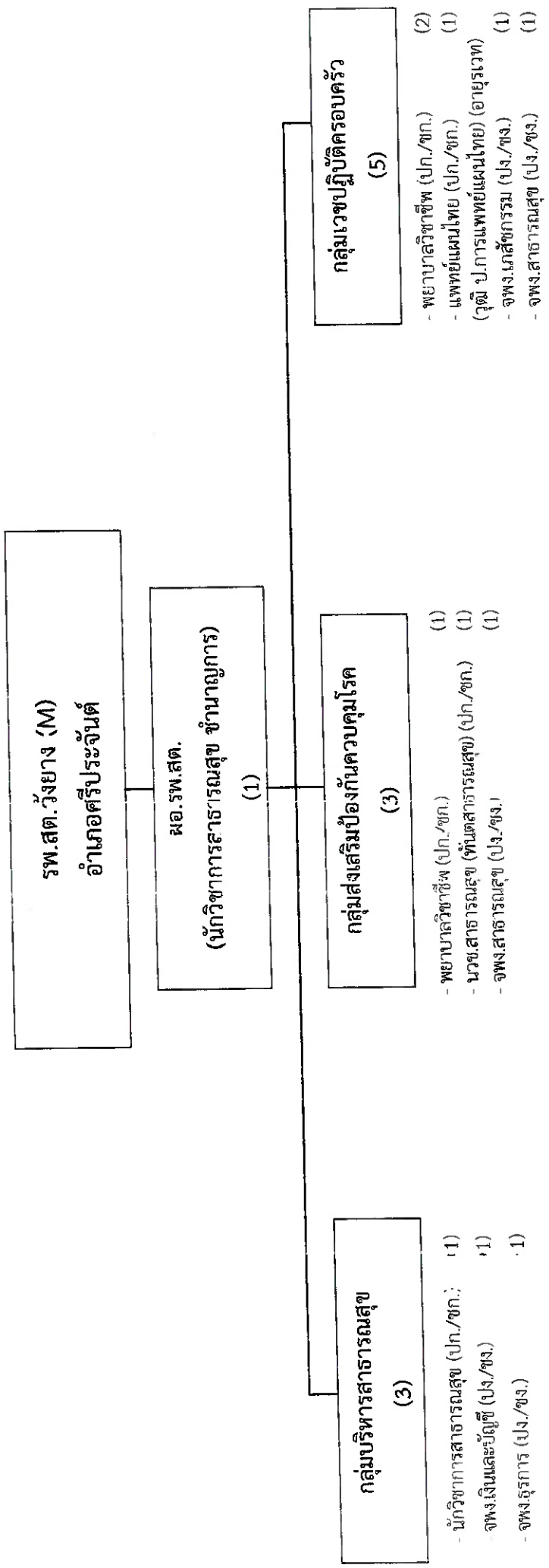

ระดับ	ปก.-ชก.	ปง.-ชง.	รวม
จำนวน	7	5	12

# โครงสร้างการอบรมอัตรากำลังข้าราชการ

## กองสาธารณสุข (รพ.สต.)

รพ.สต.บ้านลาดปลาเค้า (M)  
อำเภอศรีประจันต์

ผอ.รพ.สต.  
(พยาบาลวิชาชีพ ชำนาญการ)  
(1)

กลุ่มบริหารสาธารณสุข  
(3)

- นักวิชาการสาธารณสุข (ปก./ชก.) (1)
- จพง.เงินและบัญชี (ปง./ชง.) (1)
- จพง.ธุรการ (ปง./ชง.) (1)

กลุ่มส่งเสริมป้องกันควบคุมโรค  
(3)

- นักวิชาการสาธารณสุข (ปก./ชก.) (1)
- พยาบาลวิชาชีพ (ปก./ชก.) (1)
- นวช.สาธารณสุข (ทันตสาธารณสุข) (ปก./ชก.) (1)

กลุ่มเวชปฏิบัติครอบครัว  
(5)

- พยาบาลวิชาชีพ (ปก./ชก.) (2)
- แพทย์แผนไทย (ปก./ชก.) (1)
- (วุฒิ ป.การแพทย์แผนไทย) (อายุรเวท)
- จพง.เภสัชกรรม (ปง./ชง.) (1)
- จพง.สาธารณสุข (ปง./ชง.) (1)

ระดับ	ปก.-ชก.	ปง.-ชง.	รวม
จำนวน	8	4	12

# โครงสร้างกรอบอัตรากำลังข้าราชการ

## กองสาธารณสุข (รพ.สต.)

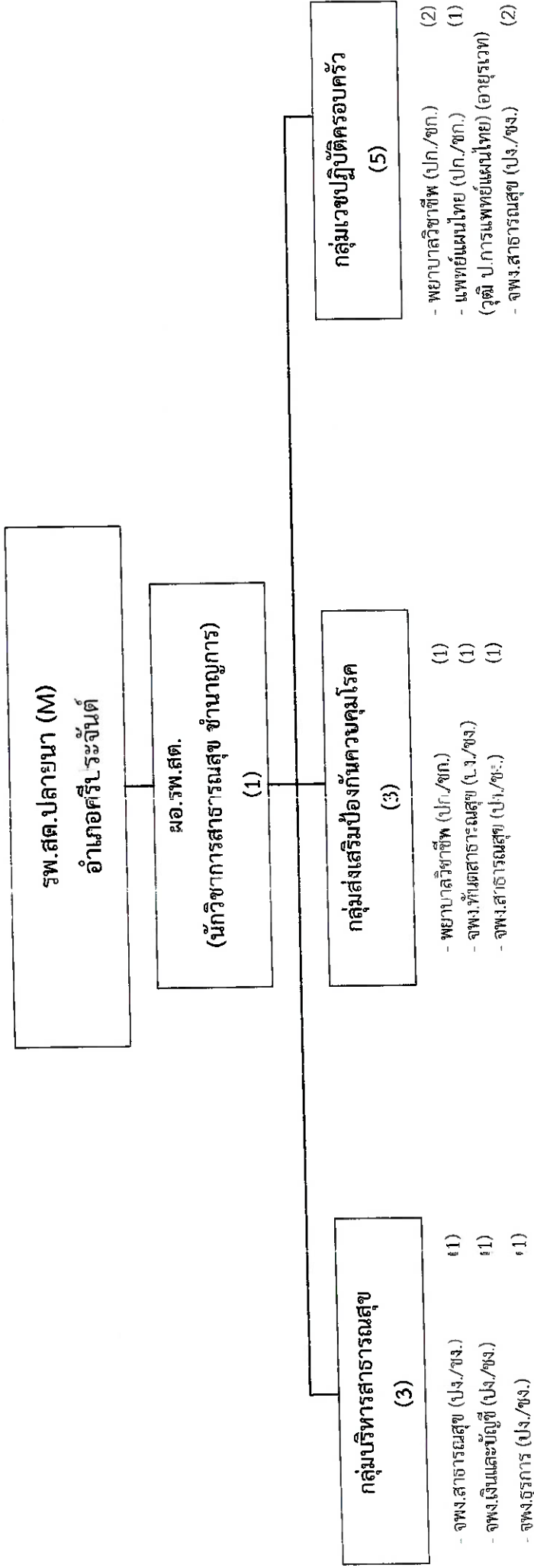

ระดับ	ปก.-ชก.	บ.ง.-ชง.	รวม
จำนวน	5	7	12

# โครงสร้างกรอบอัตรากำลังข้าราชการ

## กองสาธารณสุข (รพ.สต.)

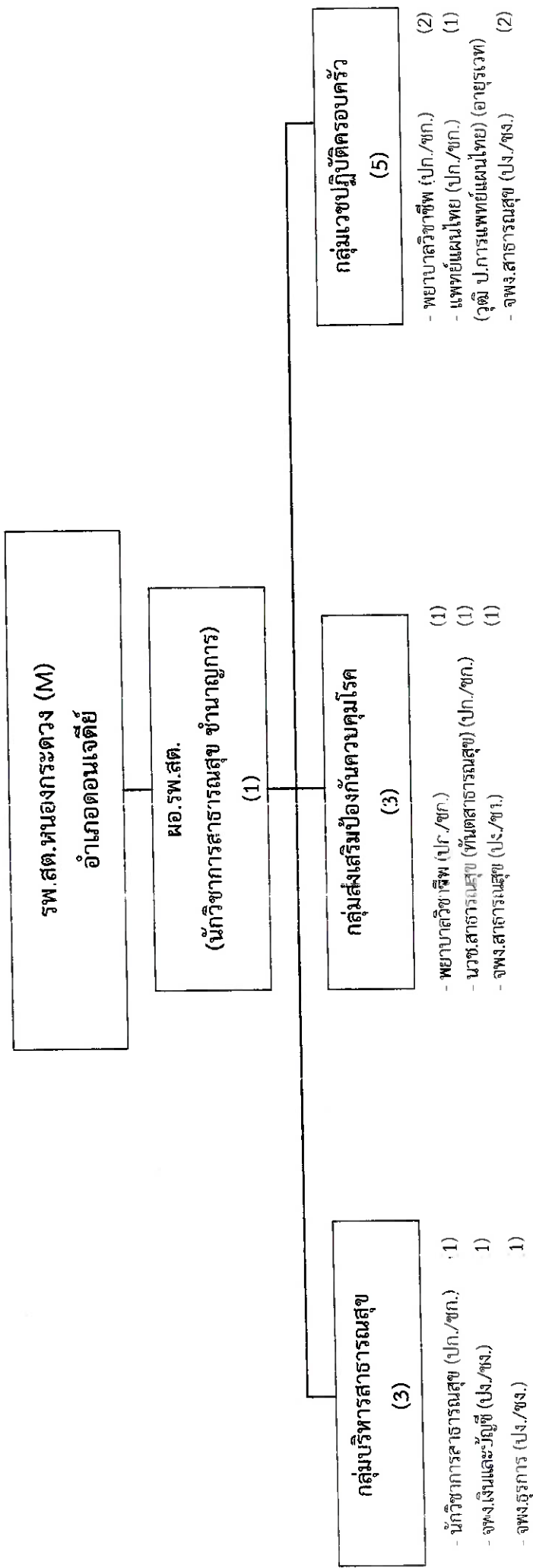

ระดับ	ปก.-ชก.	ปง.-ชง.	รวม
จำนวน	7	5	12

# โครงสร้างการอบรมอัตรากำลังข้าราชการ กองสาธารณสุข (รพ.สต.)

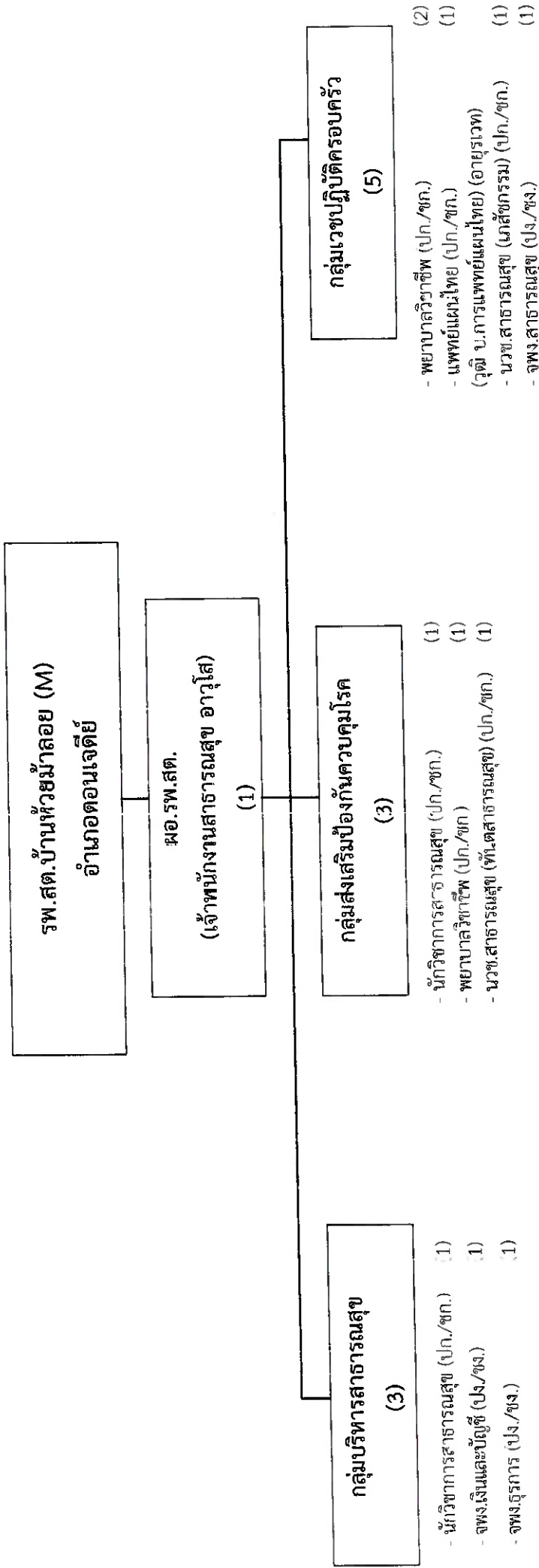

ระดับ	ปก.-ชก.	ปง.-อาวุโส	รวม
จำนวน	8	4	12



โครงสร้างกรอบอัตรากำลังข้าราชการ  
กองสาธารณสุข (รพ.สต.)

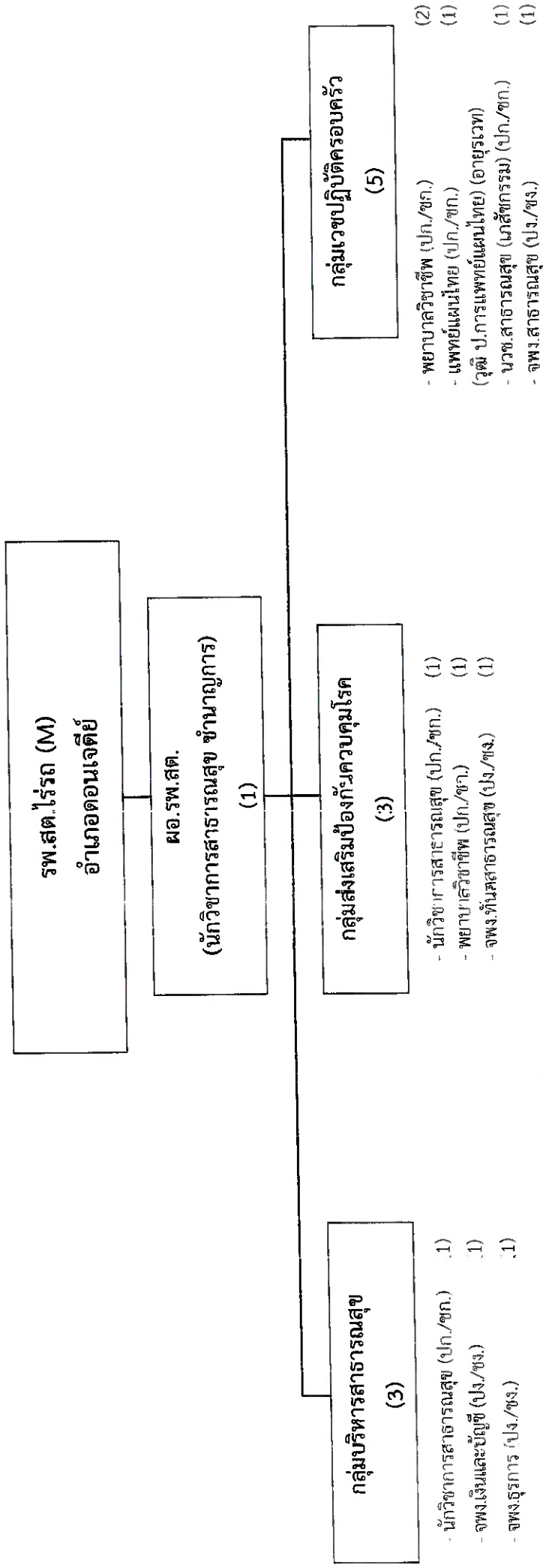

ระดับ	ปก.-ชก.	ปง.-ขง.	รวม
จำนวน	8	4	12

โครงสร้างกรอบอัตรากำลังข้าราชการ  
กองสาธารณสุข (รพ.สต.)

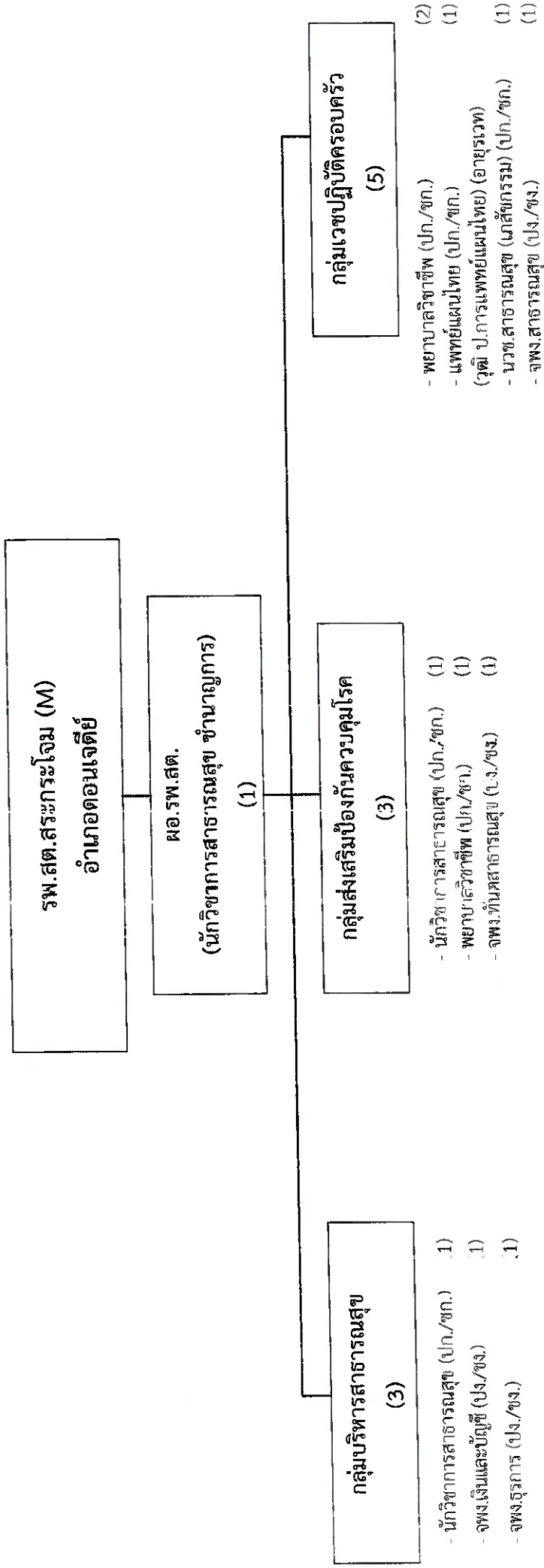

ระดับ	ปก.-ชก.	ปง.-ชง.	รวม
จำนวน	10	2	12

# โครงสร้างการอบรมอัตรากำลังข้าราชการ

## กองสาธารณสุข (รพ.สต.)

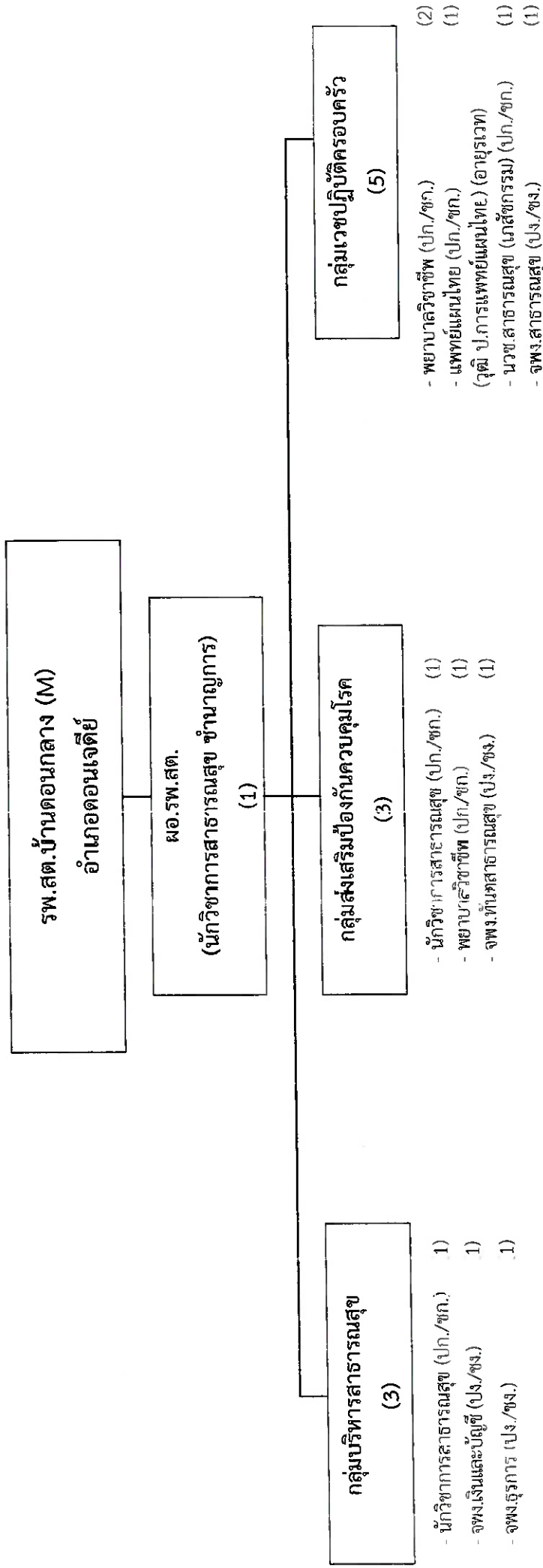

ระดับ	ปก.-ชก.	ปง.-ชง.	รวม
จำนวน	8	4	12

# โครงสร้างกรอบอัตรากำลังข้าราชการ

## กองสาธารณสุข (รพ.สต.)

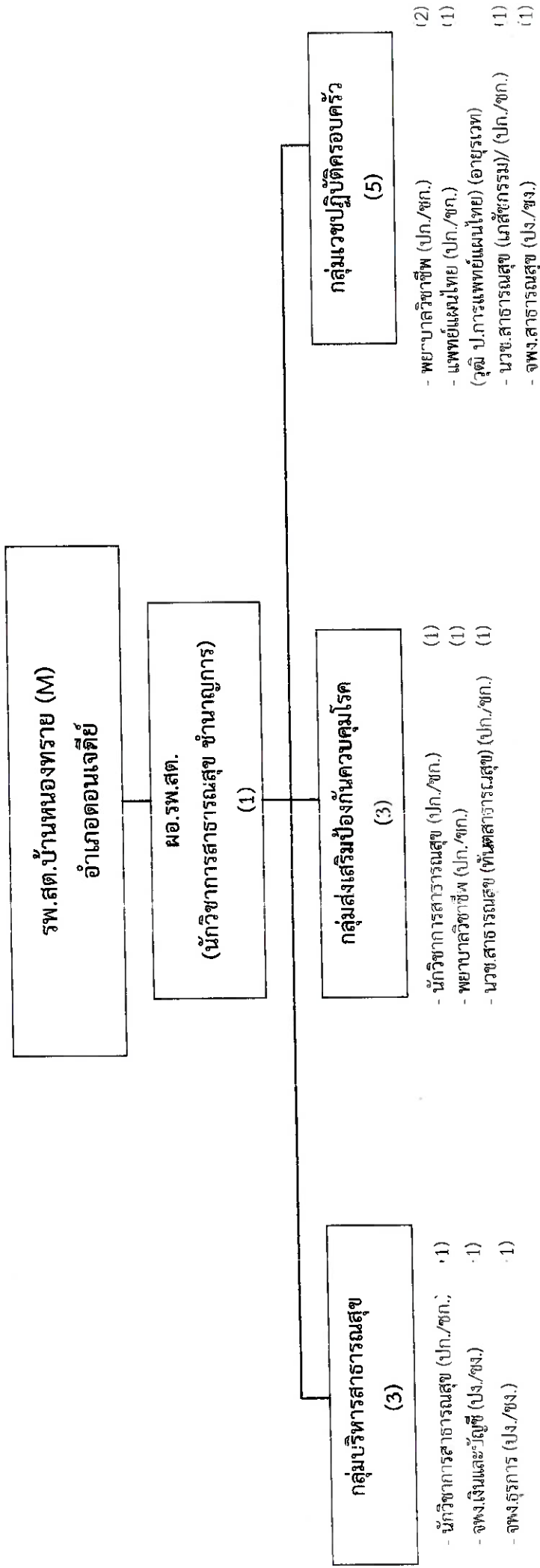

ระดับ	ปก.-ชก.	ปง.-ชง.	รวม
จำนวน	9	3	12

โครงสร้างกรอบอัตรากำลังข้าราชการ  
กองสาธารณสุข (รพ.สต.)

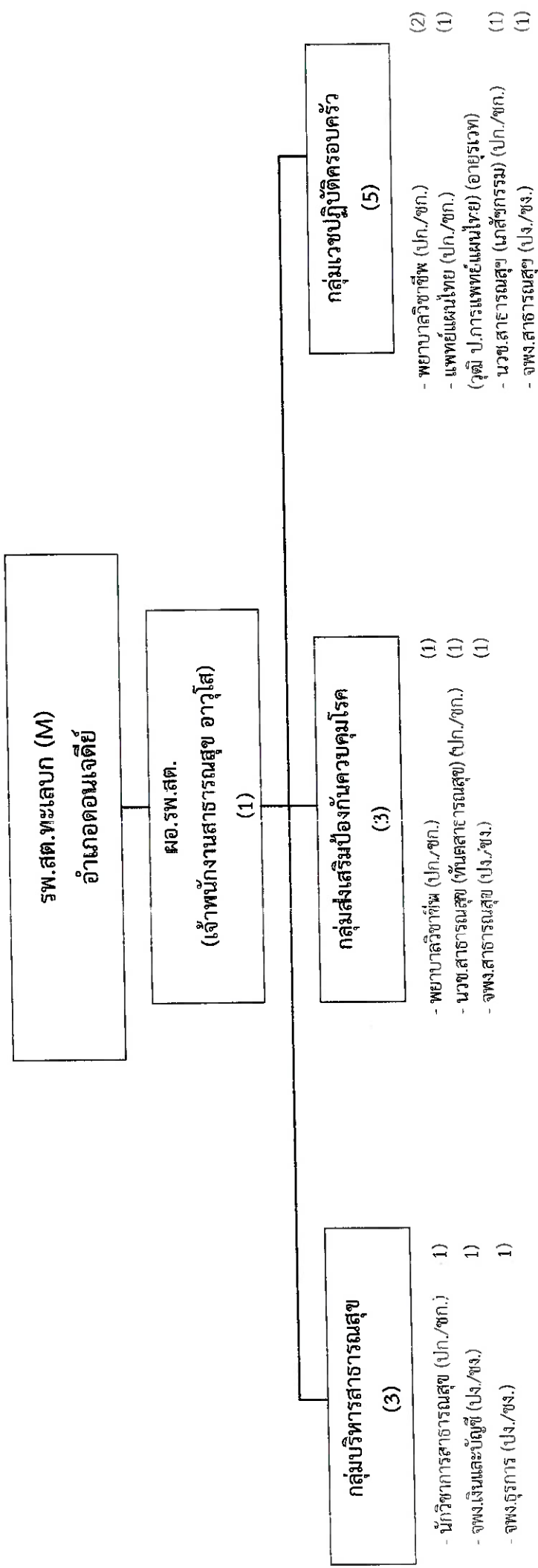

ระดับ	ปก.-ชก.	ปง.-ชก./ส.	รวม
จำนวน	7	5	12

# โครงสร้างกรอบอัตรากำลังข้าราชการ

## กองสาธารณสุข (รพ.สต.)

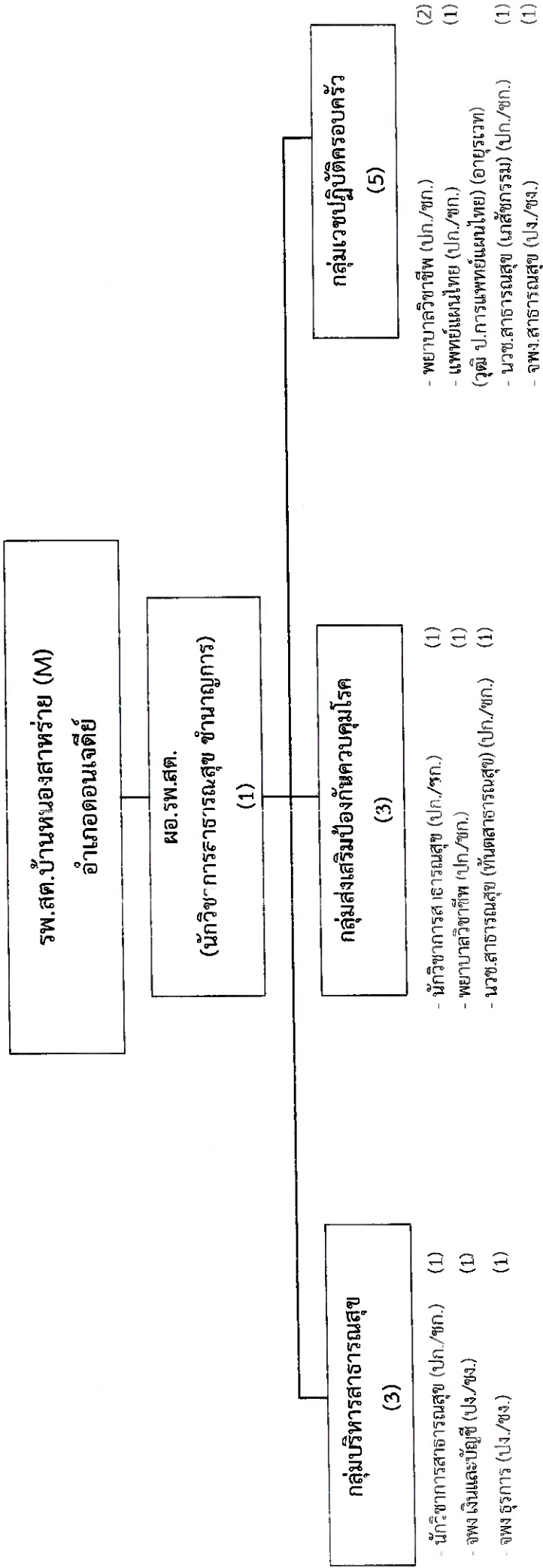

ระดับ	ปก.-ชก.	พง.-ชง.	รวม
จำนวน	9	3	12

# โครงสร้างกรอบอัตรากำลังข้าราชการ

## กองสาธารณสุข (รพ.สต.)

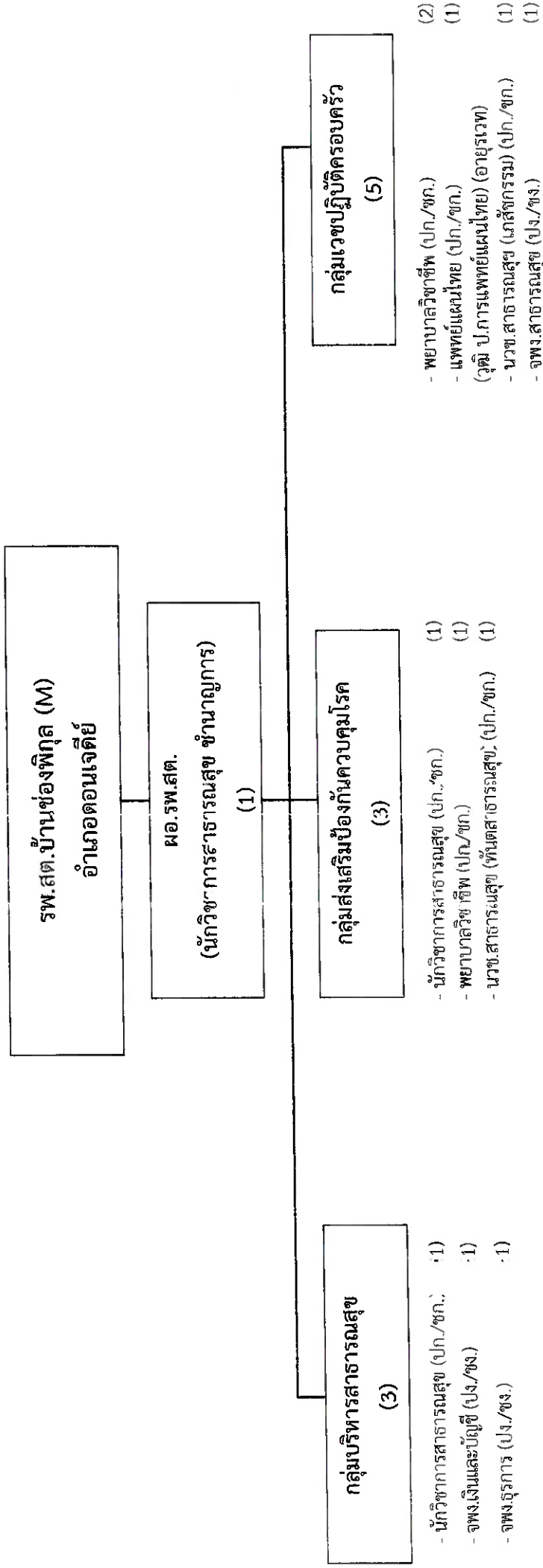

ระดับ	ปก.-ชก.	ปง.-ชง.	รวม
จำนวน	9	3	12

โครงสร้างกรอบอัตรากำลังข้าราชการ  
กองสาธารณสุข (รพ.สต.)

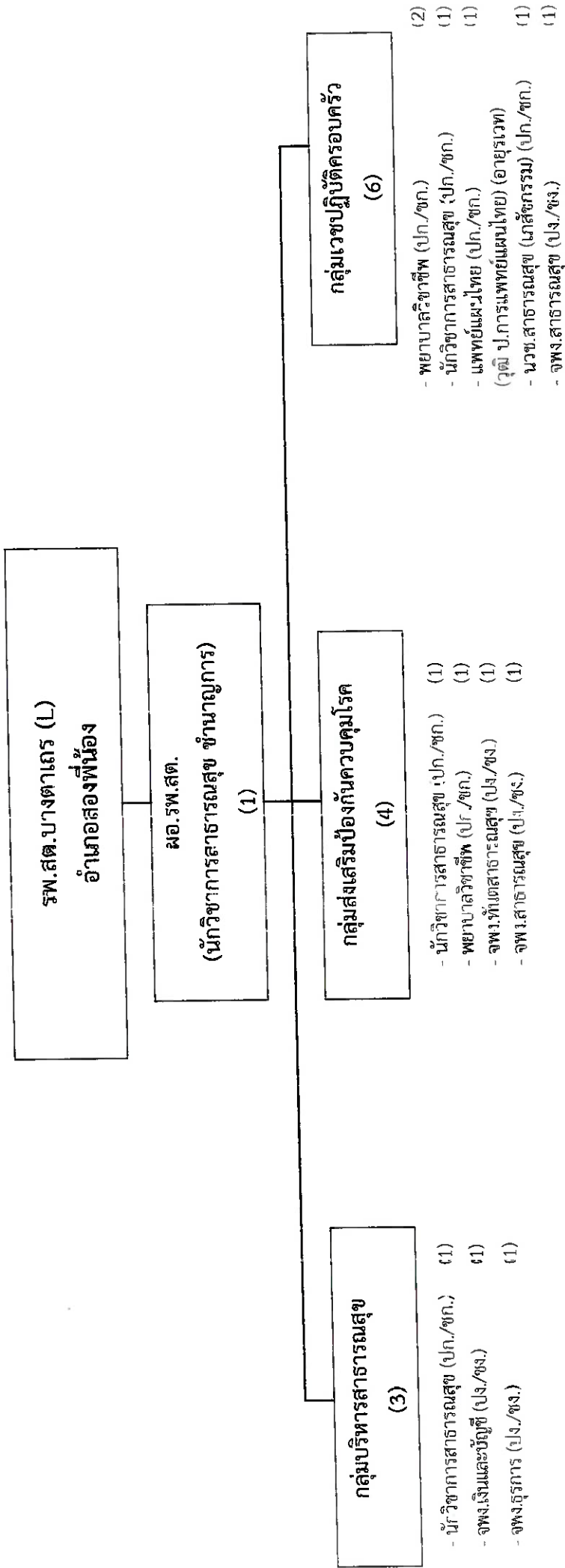

ระดับ	ปก.-ชก.	ปง.-ชง.	รวม
จำนวน	9	5	14



# โครงสร้างกรอบอัตรากำลังข้าราชการ

## กองสาธารณสุข (รพ.สต.)

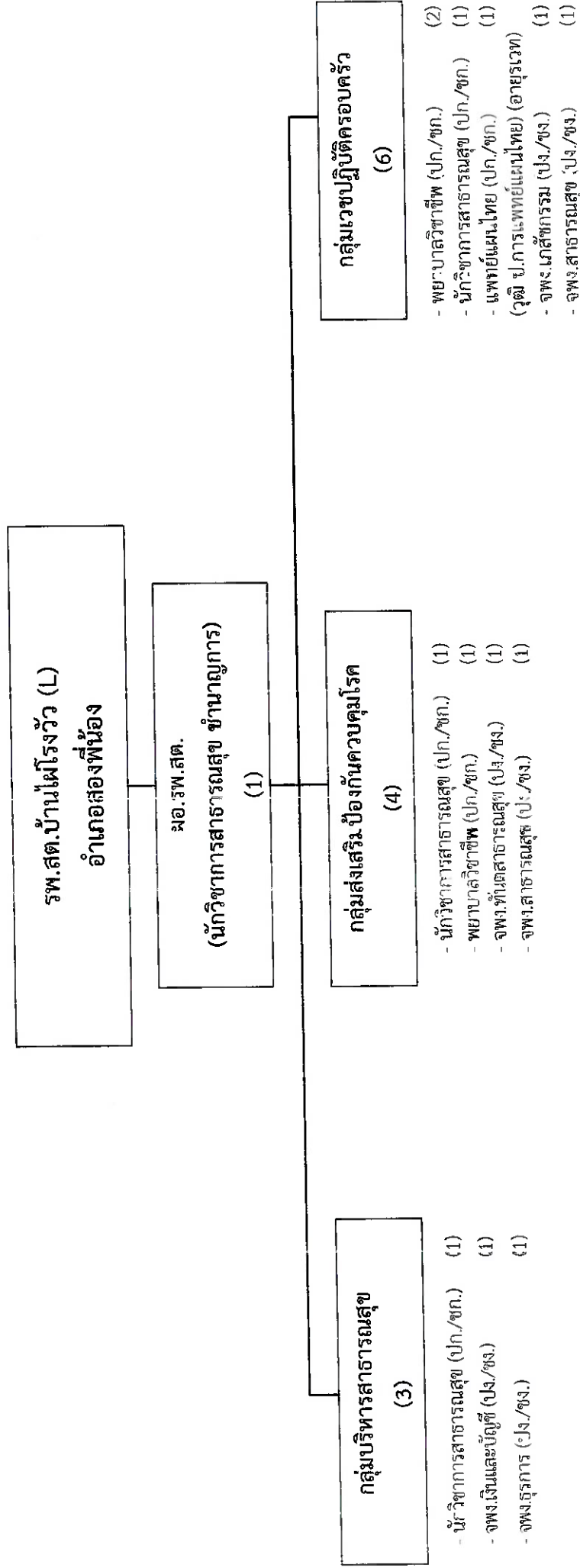

ระดับ	ปก.-ชก.	ปจ.-ชง.	รวม
จำนวน	8	6	14

โครงสร้างกรอบอัตราค่าจ้างข้าราชการ  
กองสาธารณสุข (รพ.สต.)

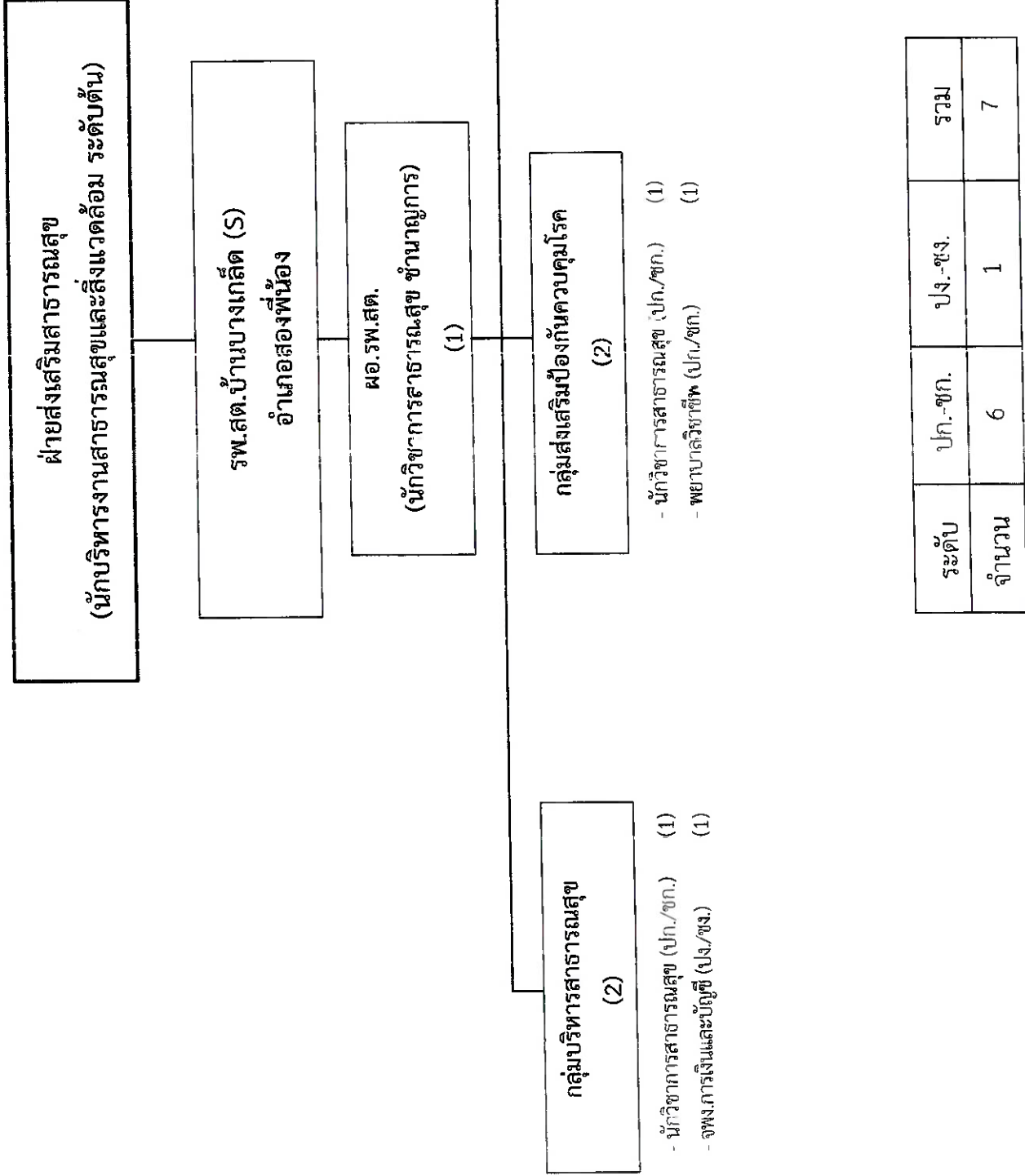

# โครงสร้างกรอบอัตรากำลังข้าราชการ

## กองสาธารณสุข (รพ.สต.)

รพ.สต.บ้านบางตะแม (M)  
อำเภอสองพี่น้อง

ผอ.รพ.สต.  
(นักวิชาการสาธารณสุขชำนาญการ)  
(1)

กลุ่มบริหารสาธารณสุข  
(3)

- นักวิชาการสาธารณสุข (ปก./ชก.) (1)
- จพง.เงินและบัญชี (ปง./ชง.) (1)
- จพง.ธุรการ (ปง./ชง.) (1)

กลุ่มส่งเสริมป้องกันควบคุมโรค  
(3)

- นักวิชาการสาธารณสุข (ปก./ชก.) (1)
- พยาบาลวิชาชีพ (ปก./ชก.) (1)
- นวช.สาธารณสุข (ทันตสาธารณสุข) (ปก./ชก.) (1)

กลุ่มเวชปฏิบัติครอบครัว  
(5)

- พยาบาลวิชาชีพ (ปก./ชก.) (2)
- แพทย์แผนไทย (ปก./ชก.) (1)
- (วุฒิ ป.การแพทย์แผนไทย) (อายุรเวท)
- นวช.สาธารณสุข (เภสัชกรรม) (ปก./ชก.) (1)
- จพง.สาธารณสุข (ปง./ชง.) (1)

ระดับ	ปก.-ชก.	ปง.-ชง.	รวม
จำนวน	9	3	12

# โครงสร้างกรอบอัตรากำลังข้าราชการ

## กองสาธารณสุข (รพ.สต.)

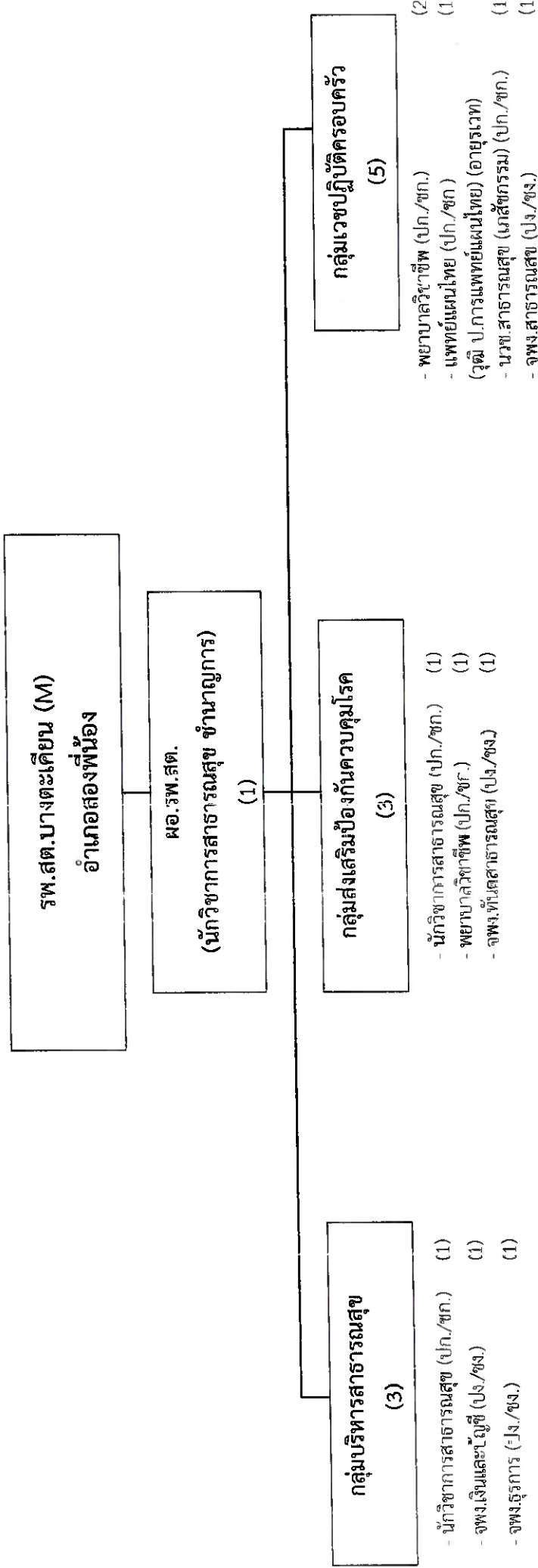

ระดับ	ปก.-ชก.	ปง.-ชง.	รวม
จำนวน	8	4	12

# โครงสร้างกรอบอัตรากำลังข้าราชการ

## กองสาธารณสุข (รพ.สต.)

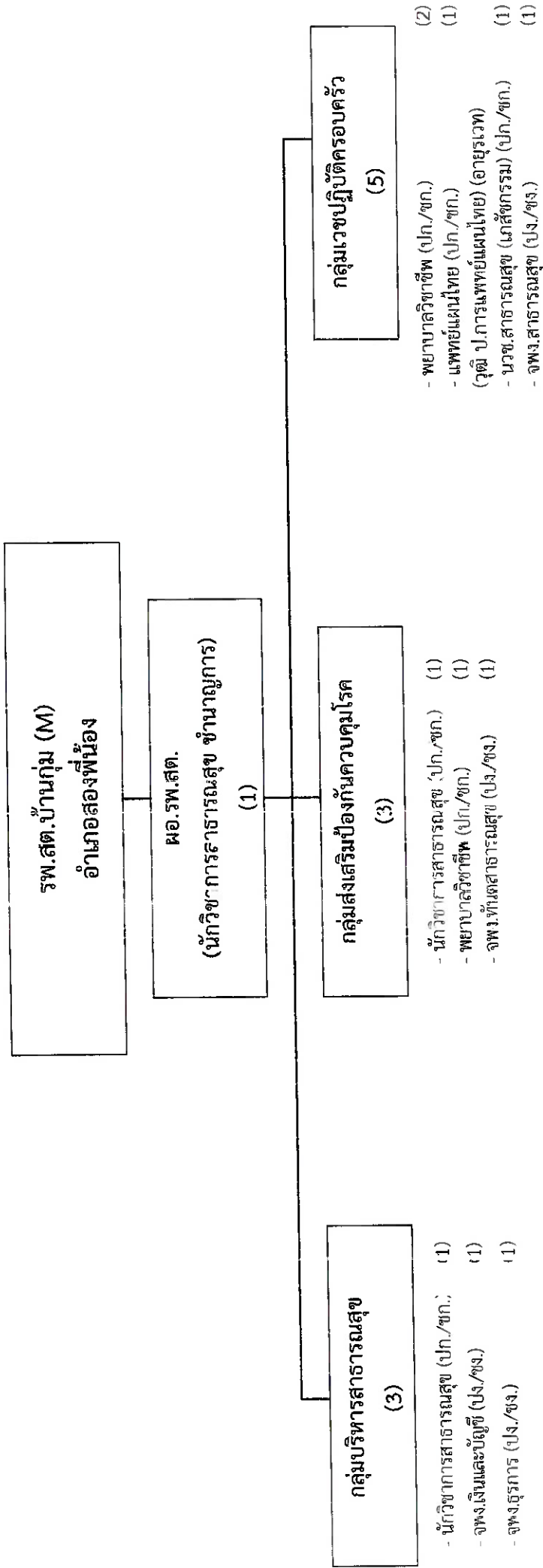

ระดับ	ปก.-ชก.	ปง.-ชง.	รวม
จำนวน	8	4	12

# โครงสร้างการอบรมอัตรากำลังข้าราชการ

## กองสาธารณสุข (รพ.สต.)

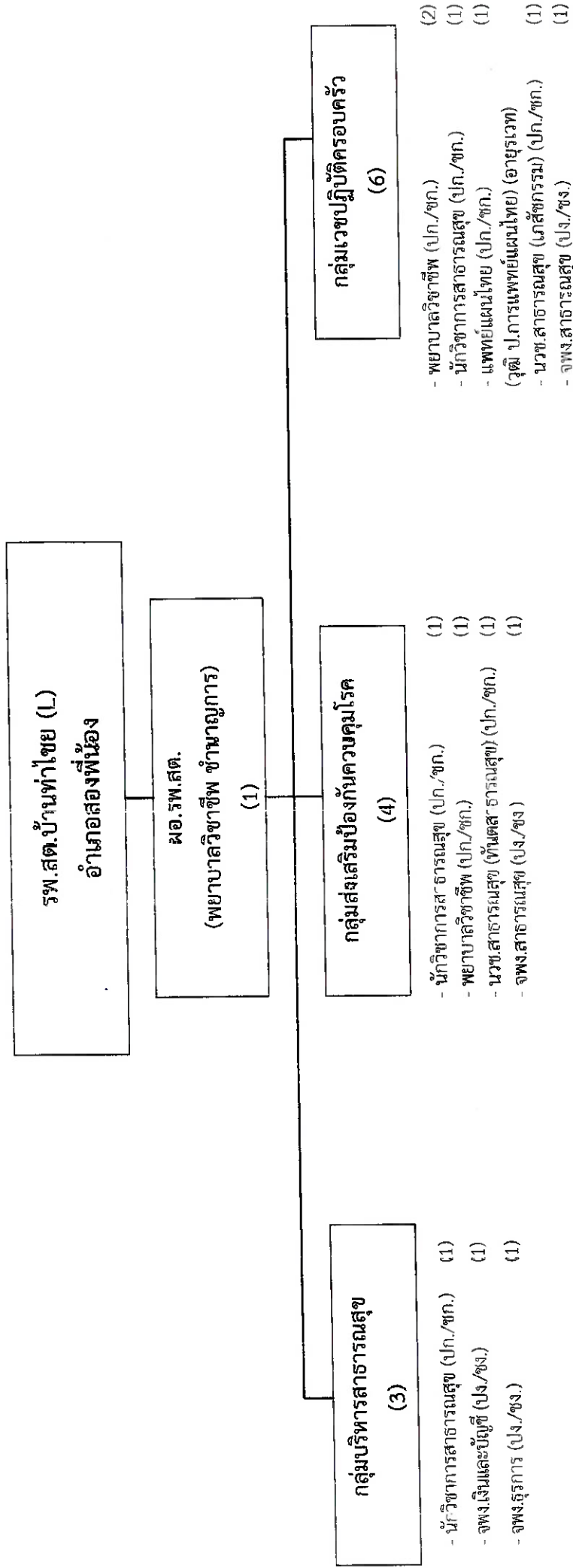

ระดับ	ปก.-ชก.	ปง.-ชง.	รวม
จำนวน	10	4	14

# โครงสร้างการอบถรากำลังข้าราชการ

## กองสาธารณสุข (รพ.สต.)

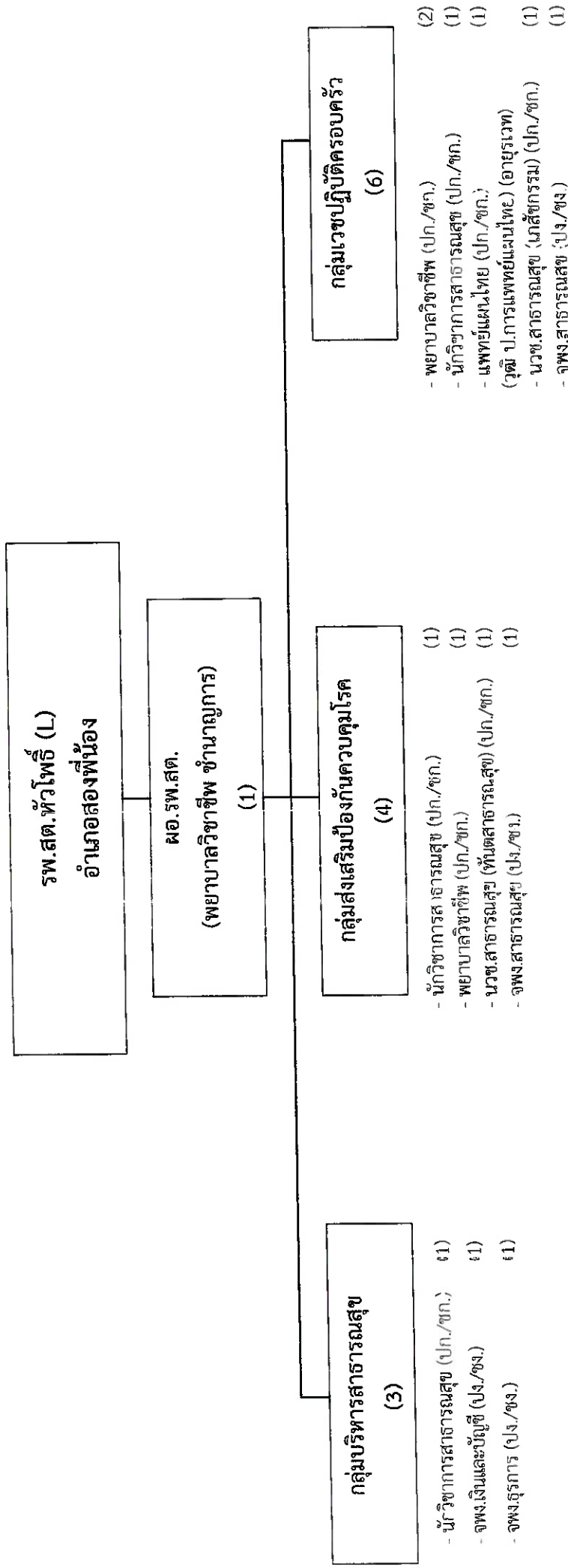

ระดับ	ปก.-ชก.	ปง.-ชง.	รวม
จำนวน	10	4	14

# โครงสร้างกรอบอัตรากำลังข้าราชการ

## กองสาธารณสุข (รพ.สต.)

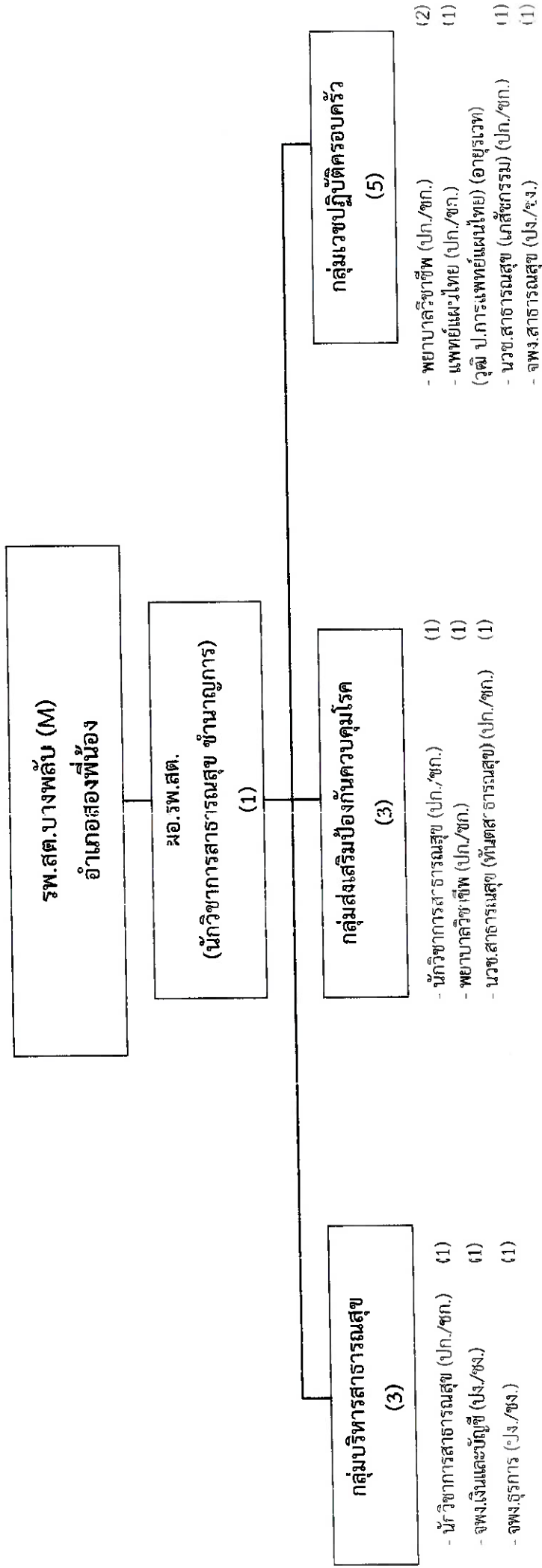

ระดับ	ปก.-ชก.	ปง.-ชง.	รวม
จำนวน	9	3	12



# โครงสร้างกรอบอัตรากำลังข้าราชการ

## กองสาธารณสุข (รพ.สต.)

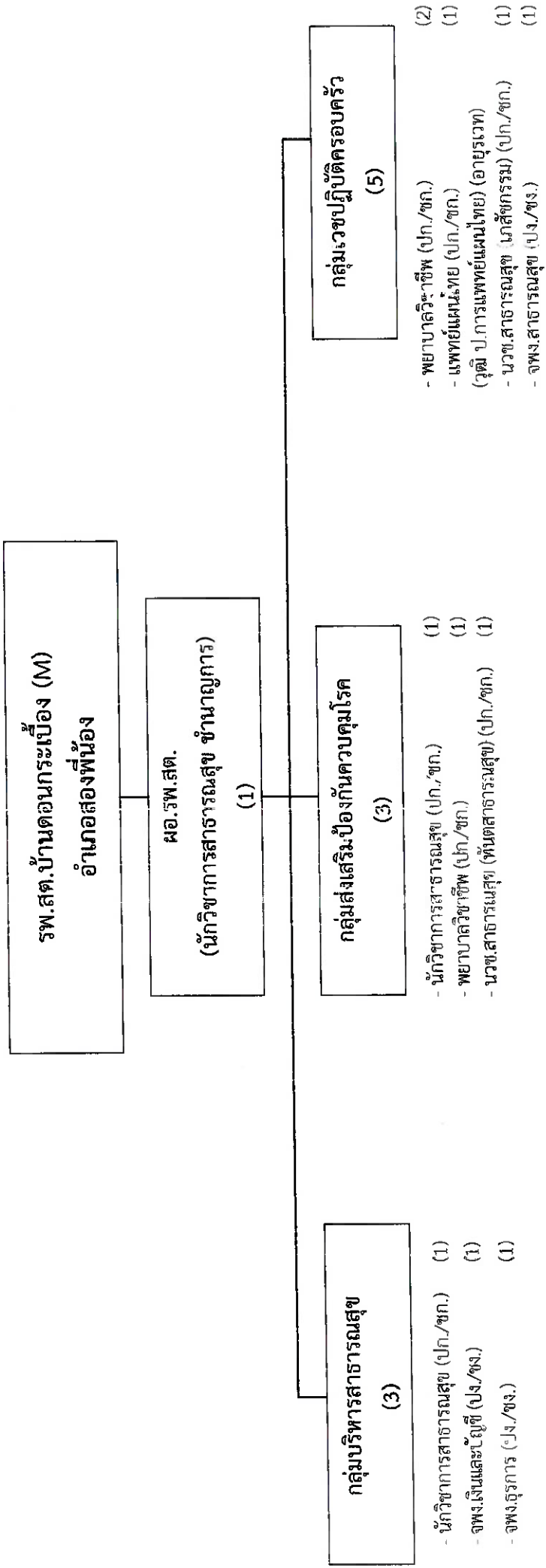

ระดับ	ปก.-ชก.	ปง.-ชง.	รวม
จำนวน	9	3	12

# โครงสร้างการอบรมอัตรากำลังข้าราชการ

## กองสาธารณสุข (รพ.สต.)

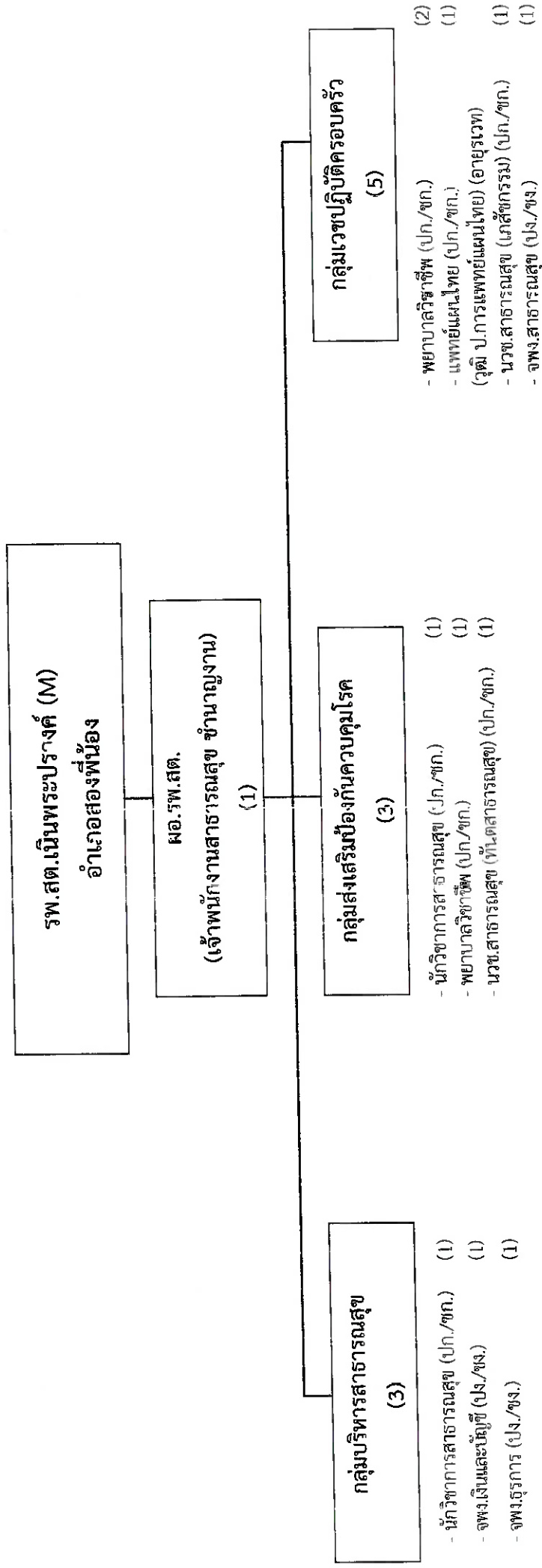

ระดับ	ปก.-ชก.	ปง.-ชง.	รวม
จำนวน	8	4	12

# โครงสร้างกรอบอัตรากำลังข้าราชการ

## กองสาธารณสุข (รพ.สต.)

ฝ่ายส่งเสริมสาธารณสุข  
(นักบริหารงานสาธารณสุขและสิ่งแวดล้อม ระดับต้น)

รพ.สต.บ้านช้าง (S)  
อำเภอสองพี่น้อง

ผอ.รพ.สต.  
(นักวิชาการสาธารณสุข ชำนาญการ)  
(1)

กลุ่มบริหารสาธารณสุข  
(2)

- นักวิชาการสาธารณสุข (ปก./ชก.) (1)
- จพง.เงินและบัญชี (ปง./ชง.) (1)

กลุ่มส่งเสริมป้องกันควบคุมโรค  
(2)

- นักวิชาการสาธารณสุข (ปก./ชก.) (1)
- พยาบาลวิชาชีพ (ปก./รง.) (1)

กลุ่มเวชปฏิบัติครอบครัว  
(2)

- พยาบาลวิชาชีพ (ปก./ชก.) (1)
- จพง.สาธารณสุข (ปง./ชง.) (1)

ระดับ	ปก.-ชก.	ปง.-ชง.	รวม
จำนวน	5	2	7

# โครงสร้างกรอบอัตรากำลังข้าราชการ

## กองสาธารณสุข (รพ.สต.)

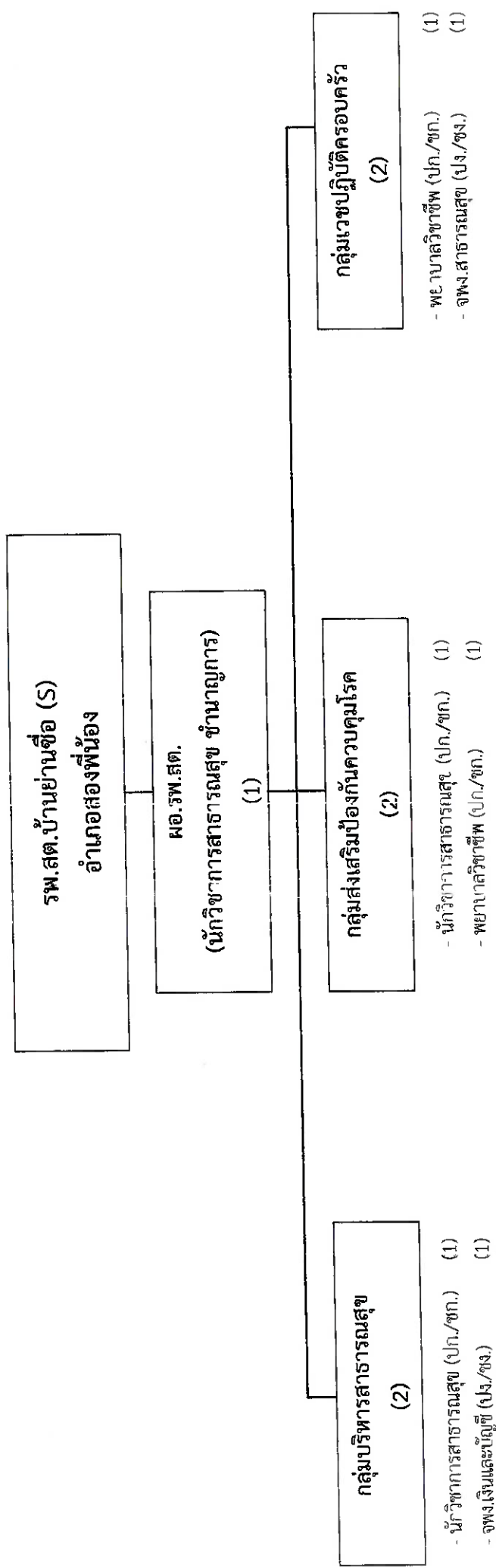

ระดับ	ปก.-ชก.	ปง.-ชง.	รวม
จำนวน	5	2	7

# โครงสร้างกรอบอัตรากำลังข้าราชการ

## กองสาธารณสุข (รพ.สต.)

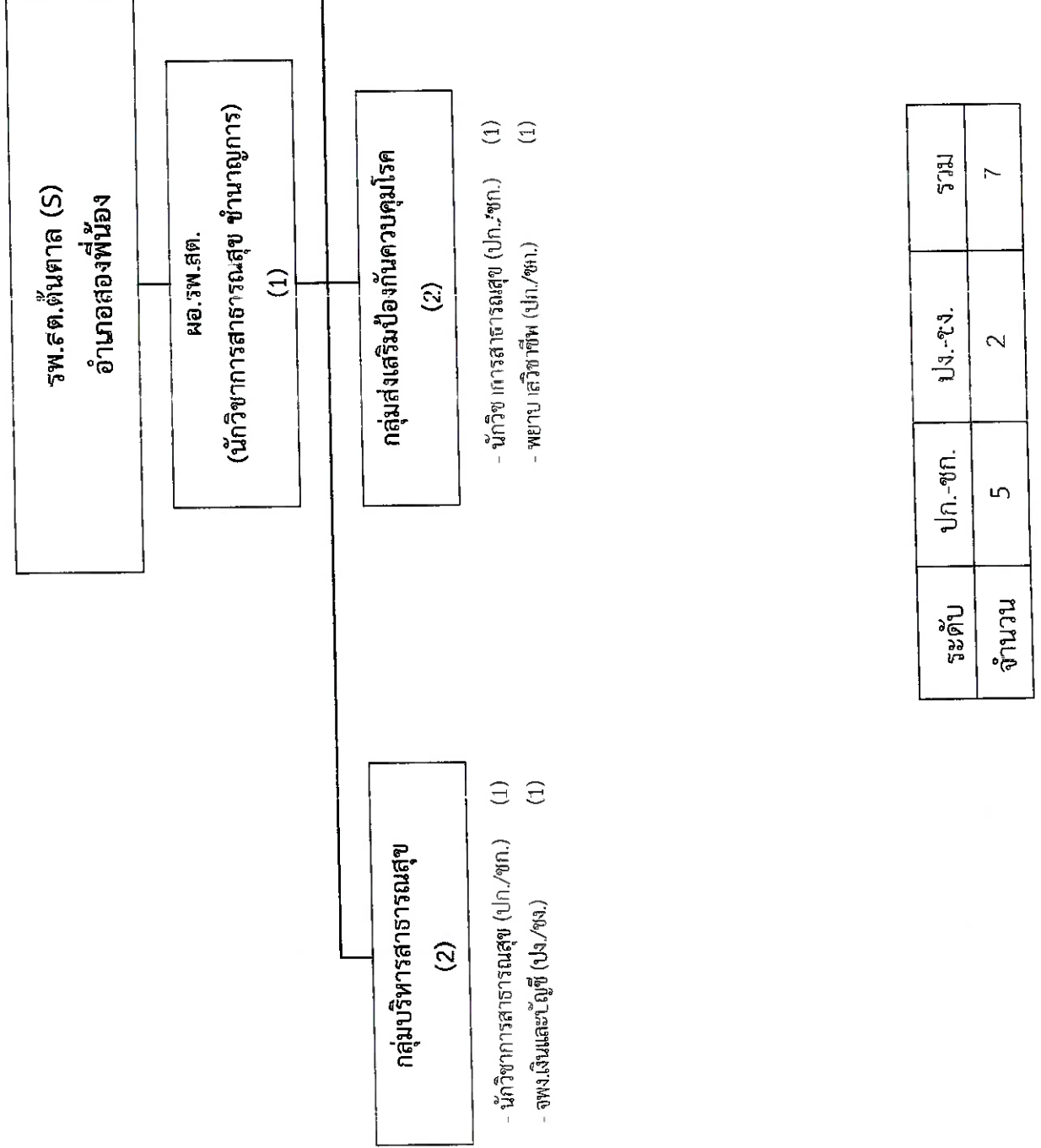

# โครงสร้างการอบรมอัตรากำลังข้าราชการ กองสาธารณสุข (รพ.สต.)

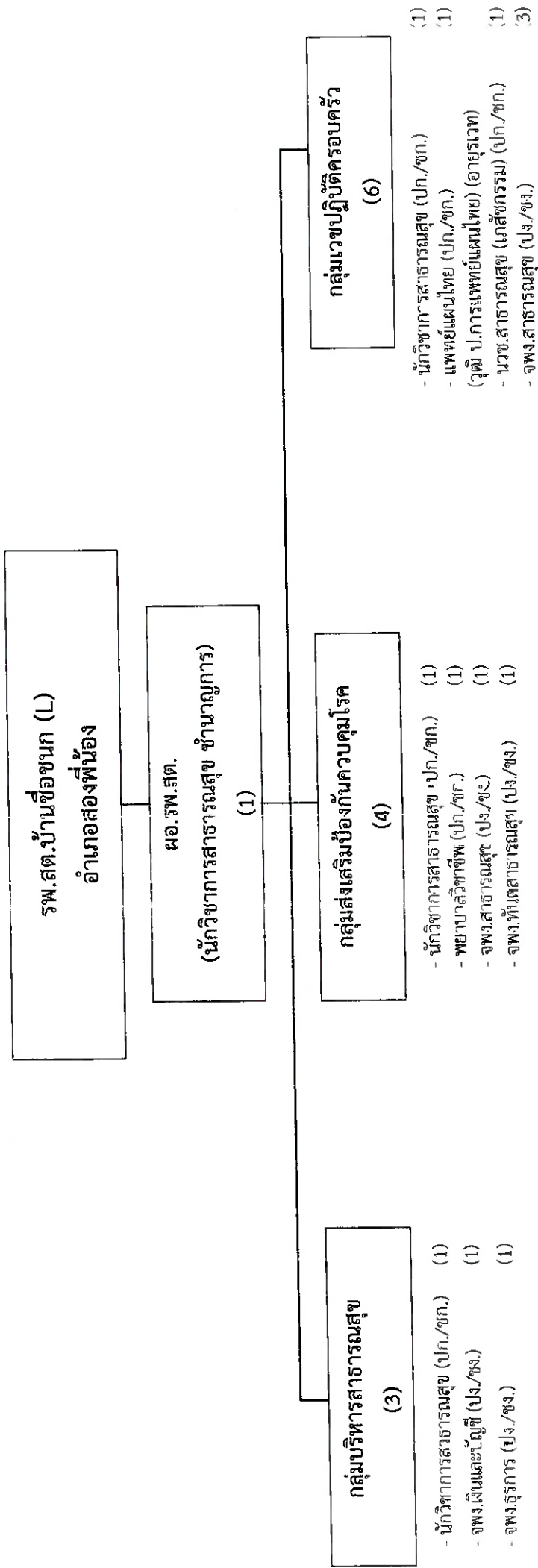

ระดับ	ปก.-ชก.	ปง.-ชง.	รวม
จำนวน	7	7	14

# โครงสร้างกรอบอัตราจ้างข้าราชการ

## กองสาธารณสุข (รพ.สต.)

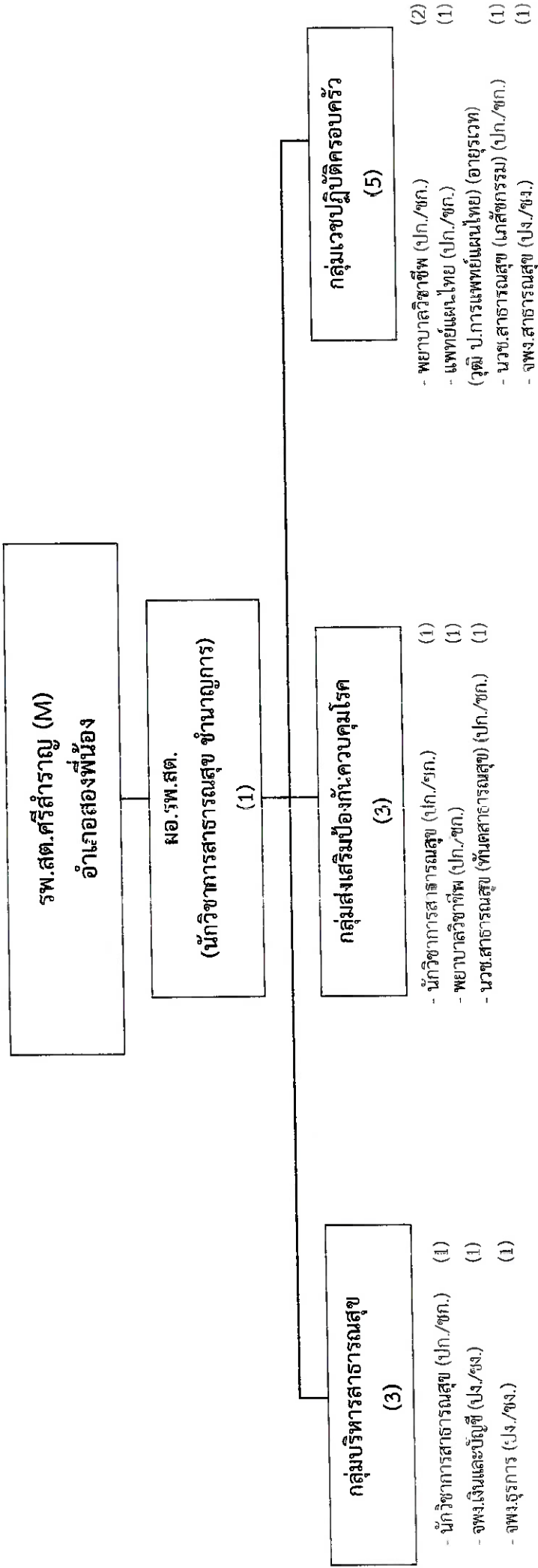

ระดับ	ปก.-ชก.	ปง.-ชง.	รวม
จำนวน	9	3	12

# โครงสร้างการอบรมอัตรากำลังข้าราชการ กองสาธารณสุข (รพ.สต.)

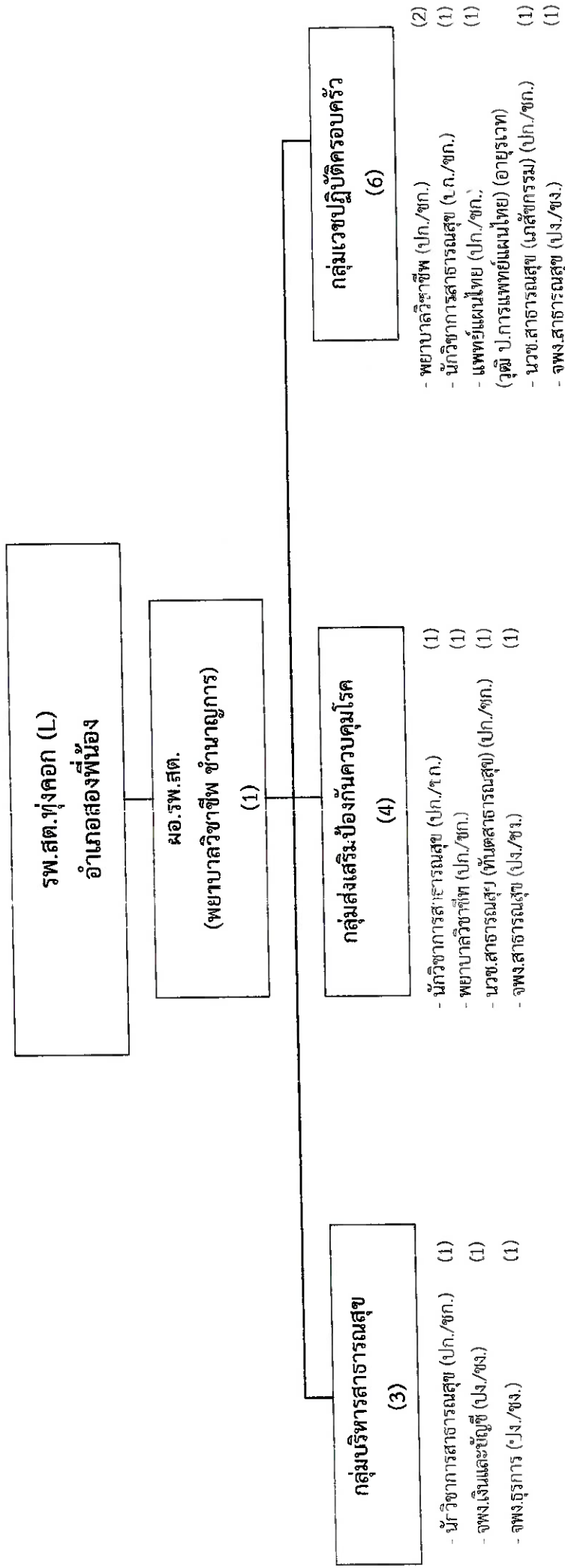

ระดับ	ปก.-ชก.	ปง.-ชง.	รวม
จำนวน	10	4	14



# โครงสร้างการอบัตราคำล้งข้าราชการ

## กองสาธารณสุข (รพ.สต.)

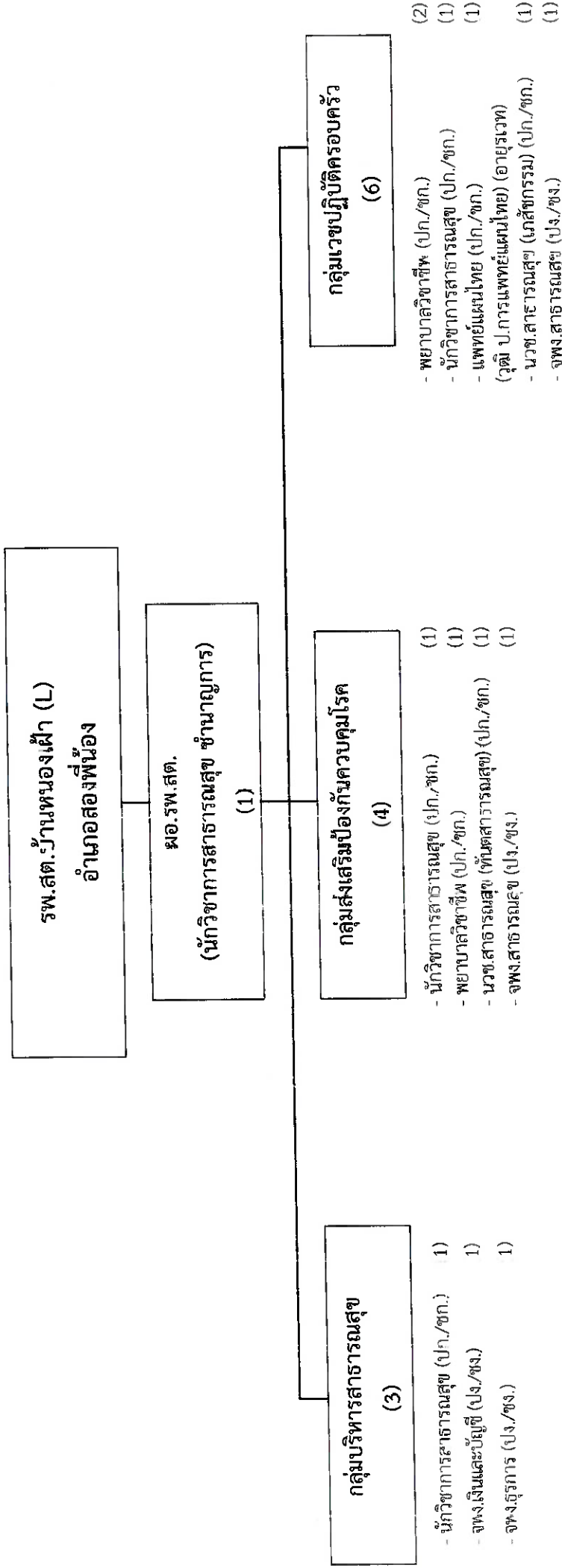

ระดับ	ปก.-ชก.	ปง.-ชง.	รวม
จำนวน	10	4	14

# โครงสร้างกรอบอัตรากำลังข้าราชการ

## กองสาธารณสุข (รพ.สต.)

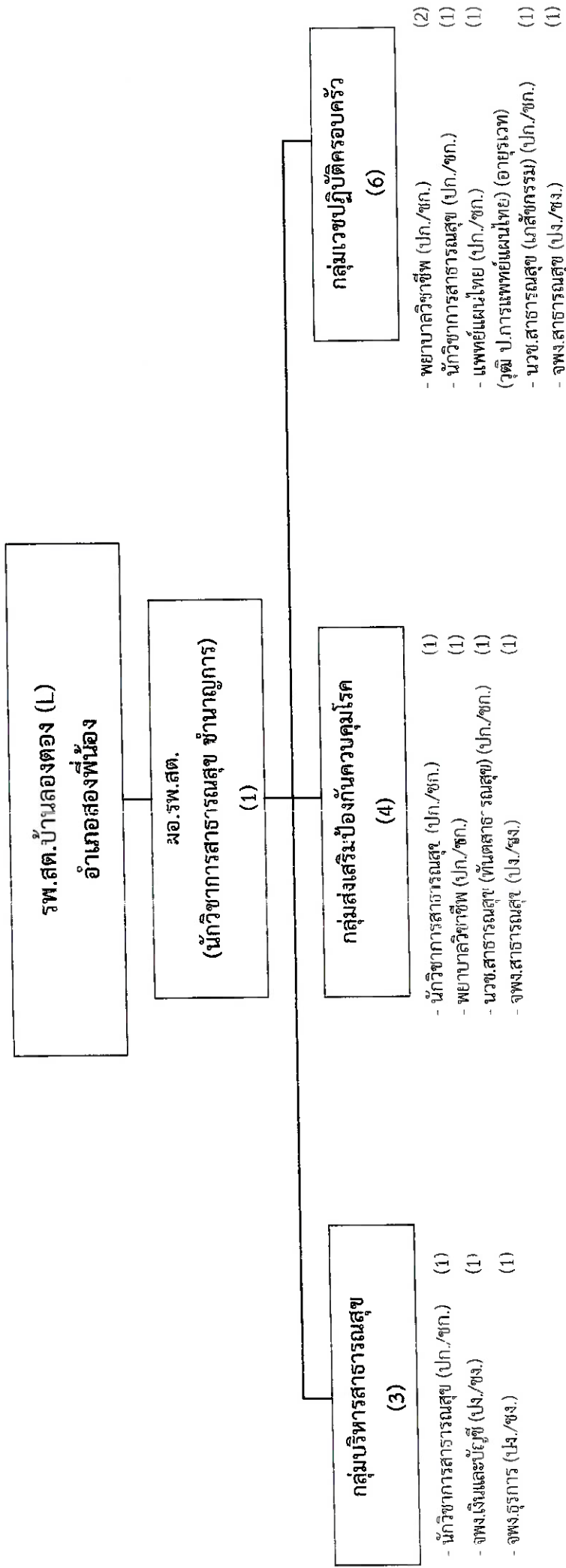

ระดับ	ปก.-ชก.	ปง.-ชง.	รวม
จำนวน	10	4	14

# โครงสร้างการอบรมอัตรากำลังข้าราชการ

## กองสาธารณสุข (รพ.สต.)

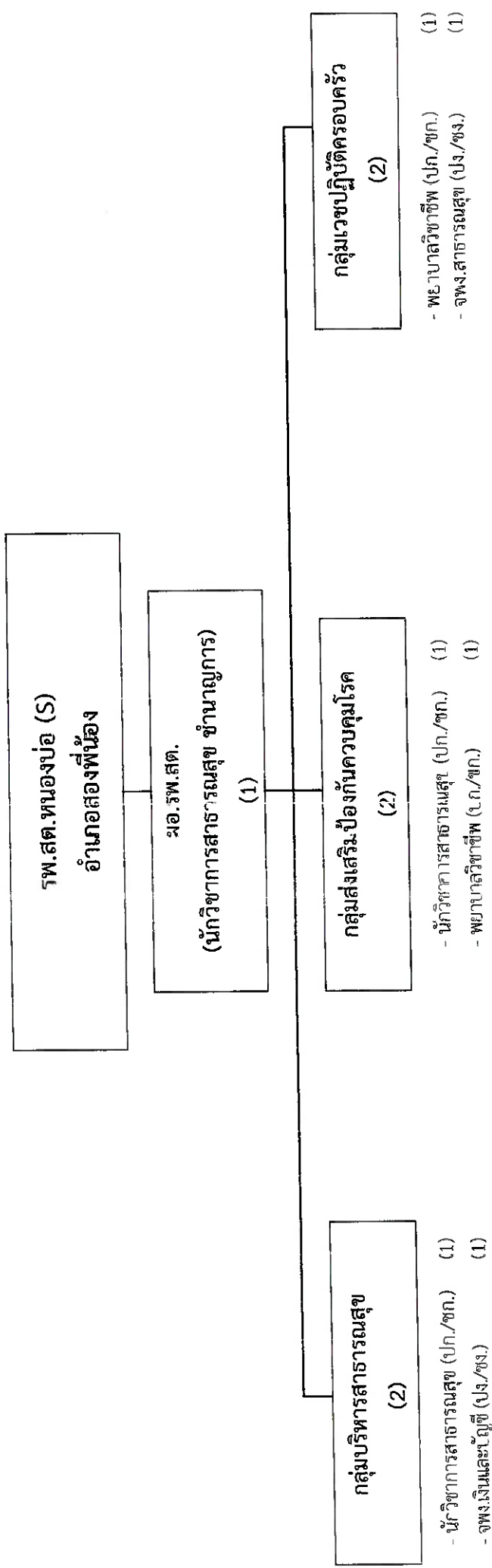

ระดับ	ปก.-ชก.	ปง.-ชง.	รวม
จำนวน	5	2	7

# โครงสร้างกรอบอัตรากำลังข้าราชการ

## กองสาธารณสุข (รพ.สต.)

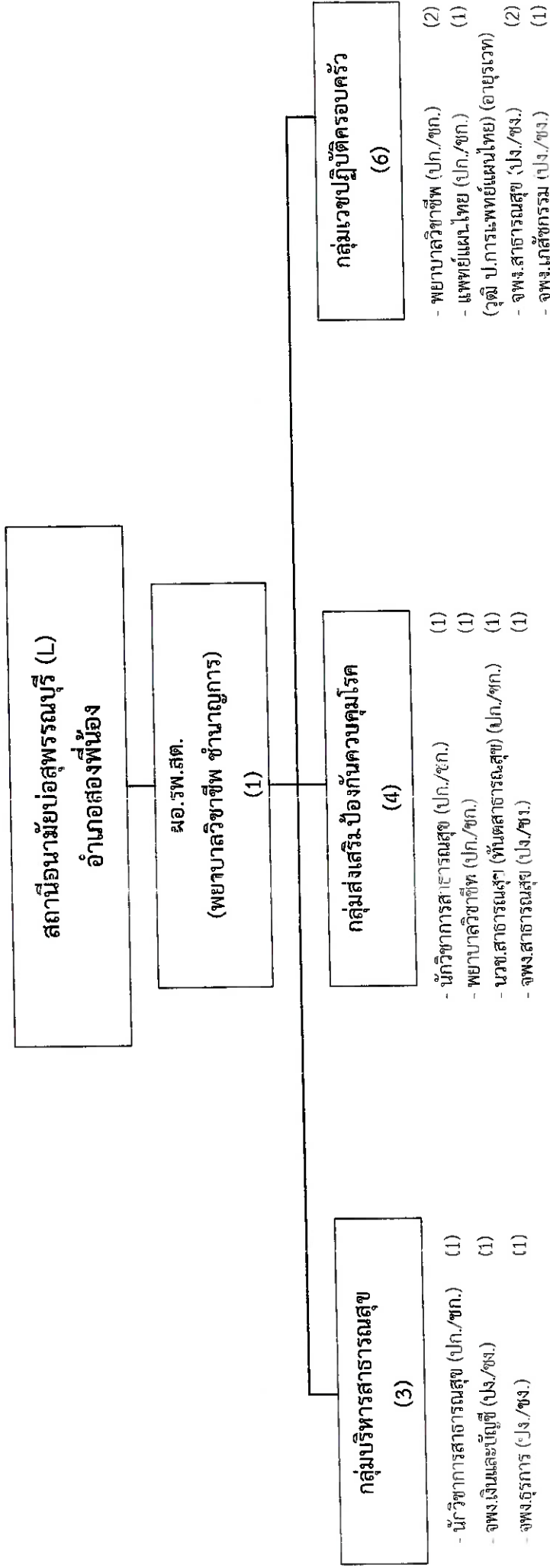

ระดับ	ปก.-ชก.	ปง.-ชง.	รวม
จำนวน	8	6	14

โครงสร้างกรอบอัตรากำลังข้าราชการ  
กองสาธารณสุข (รพ.สต.)

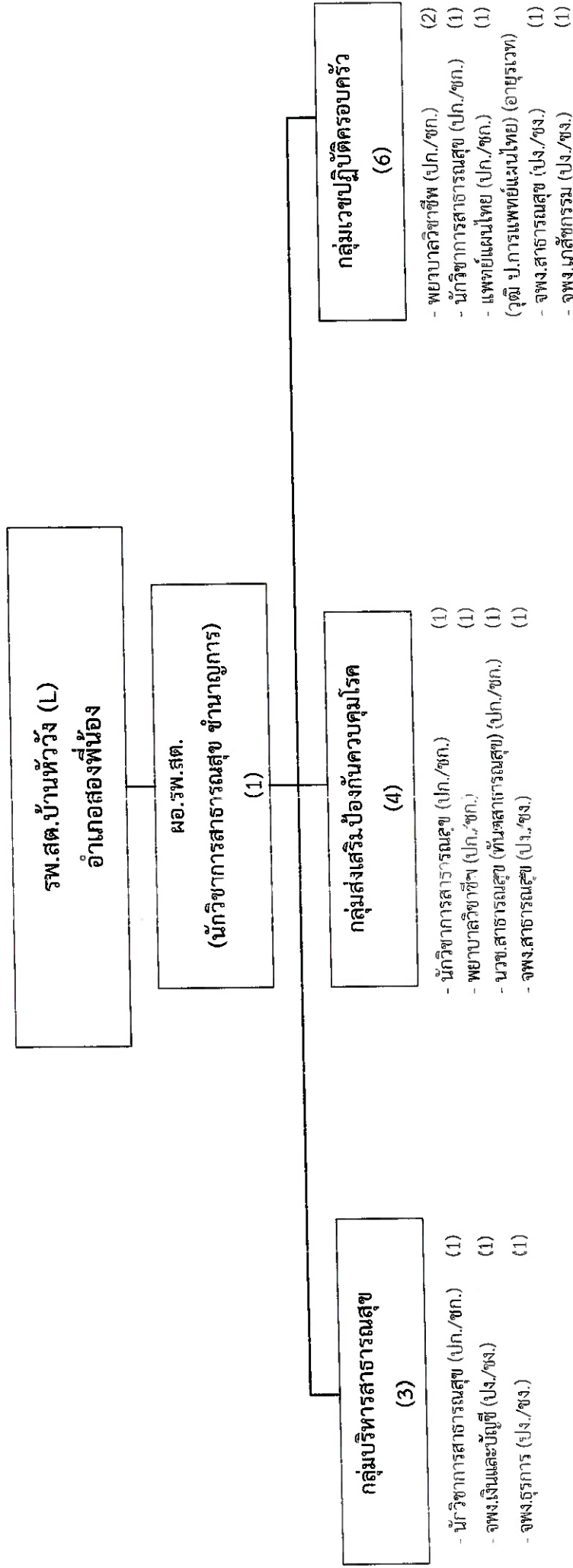

ระดับ	ปก.-ชก.	ปง.-ชง.	รวม
จำนวน	9	5	14

# โครงสร้างกรอบอัตรากำลังข้าราชการ กองสาธารณสุข (รพ.สต.)

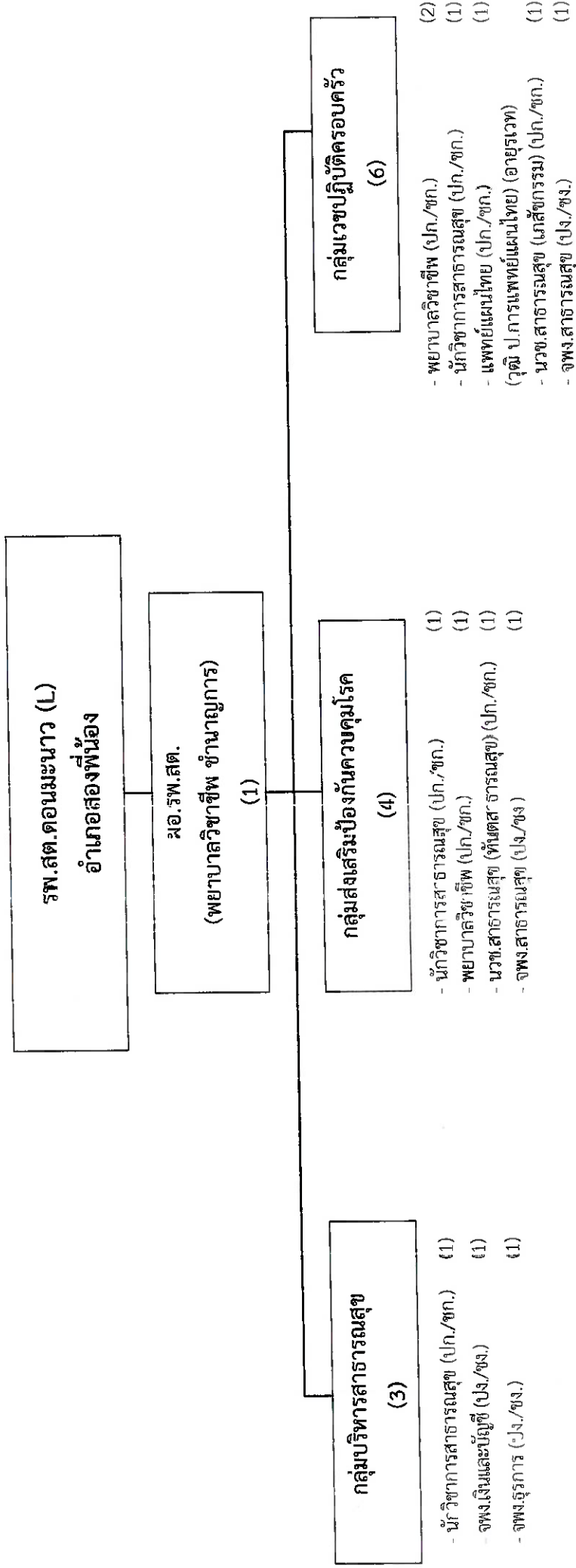

ระดับ	ปก.-ชก.	ปง.-ชง.	รวม
จำนวน	10	4	14

# โครงสร้างกรอบอัตรากำลังข้าราชการ

## กองสาธารณสุข (รพ.สต.)

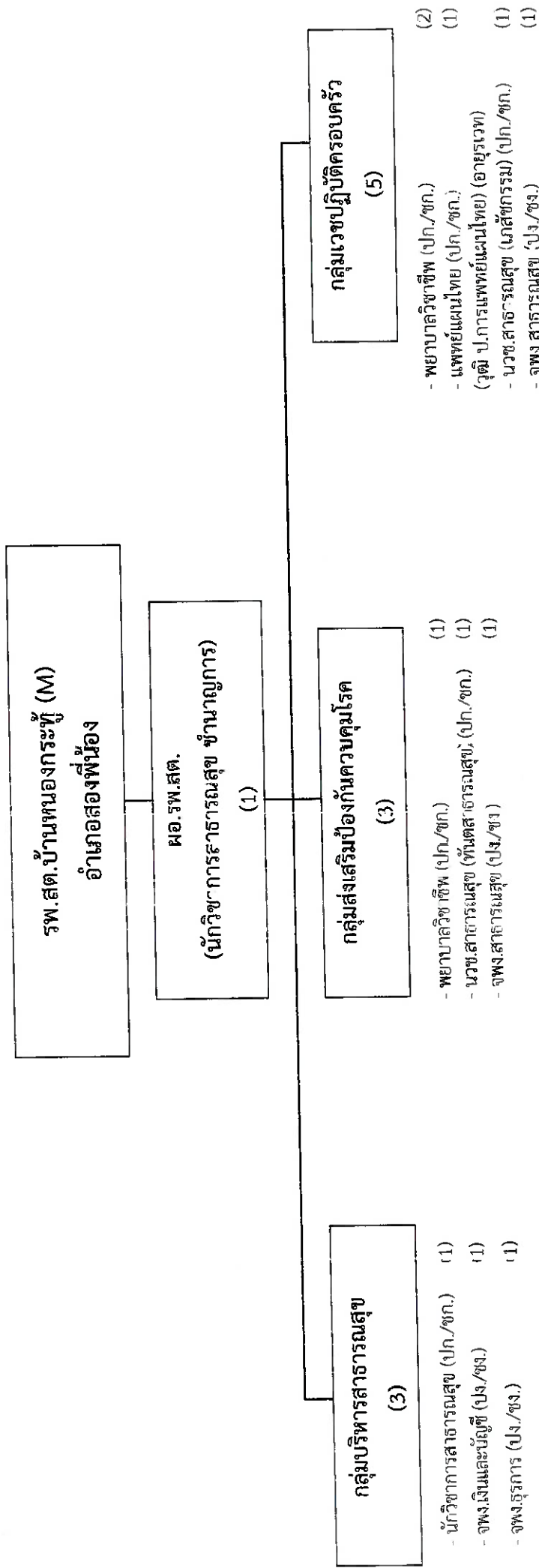

ระดับ	ปก.-ชก.	ปง.-ชง.	รวม
จำนวน	8	4	12

# โครงสร้างกรอบอัตรากำลังข้าราชการ

## กองสาธารณสุข (รพ.สต.)

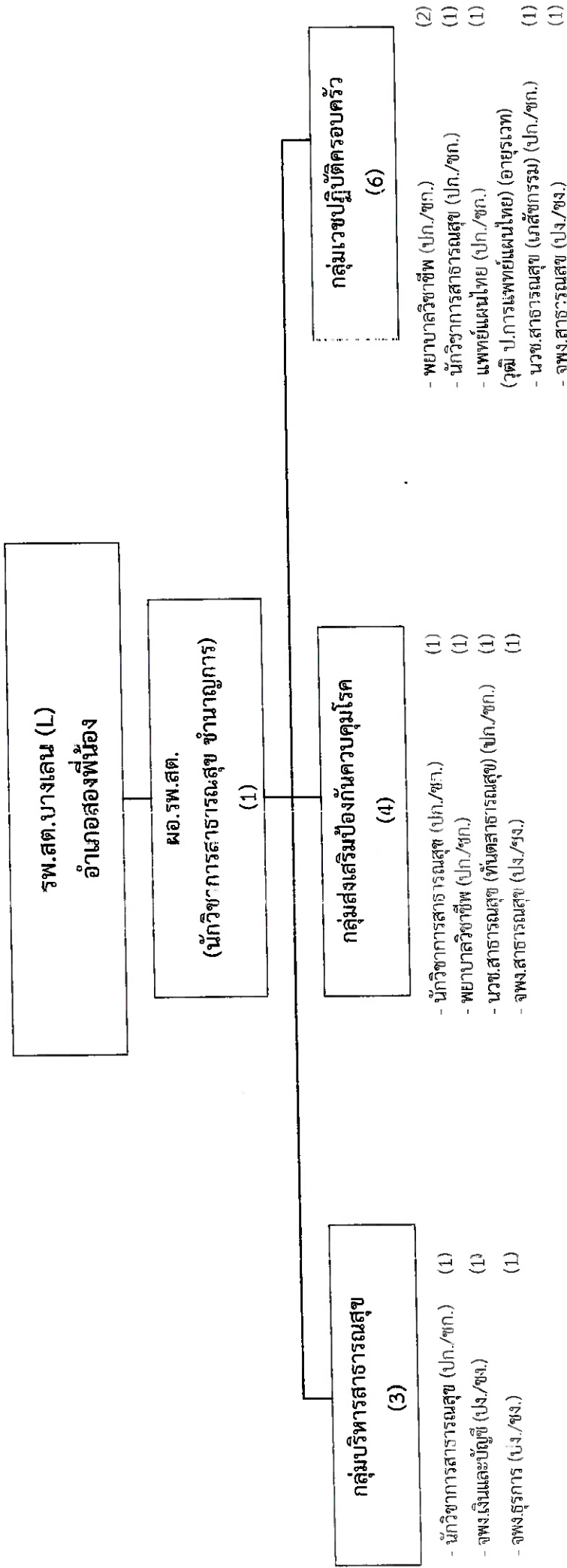

ระดับ	ปก.-ชก.	บง.-ชง.	รวม
จำนวน	10	4	14



# โครงสร้างกรอบอัตรากำลังข้าราชการ

## กองสาธารณสุข (รพ.สต.)

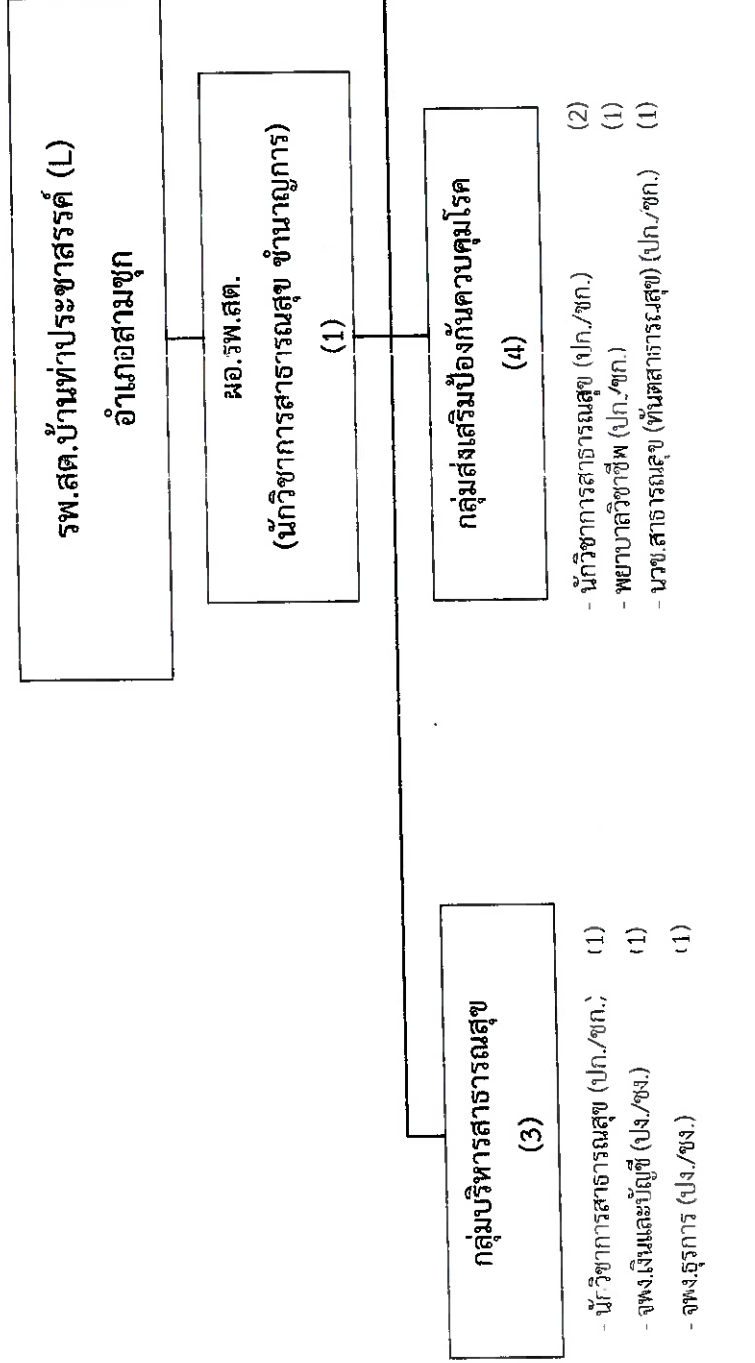

ระดับ	ปก.-ชก.	ปง.-ชง.	รวม
จำนวน	10	4	14

# โครงสร้างกรอบอัตรากำลังข้าราชการ

## กองสาธารณสุข (รพ.สต.)

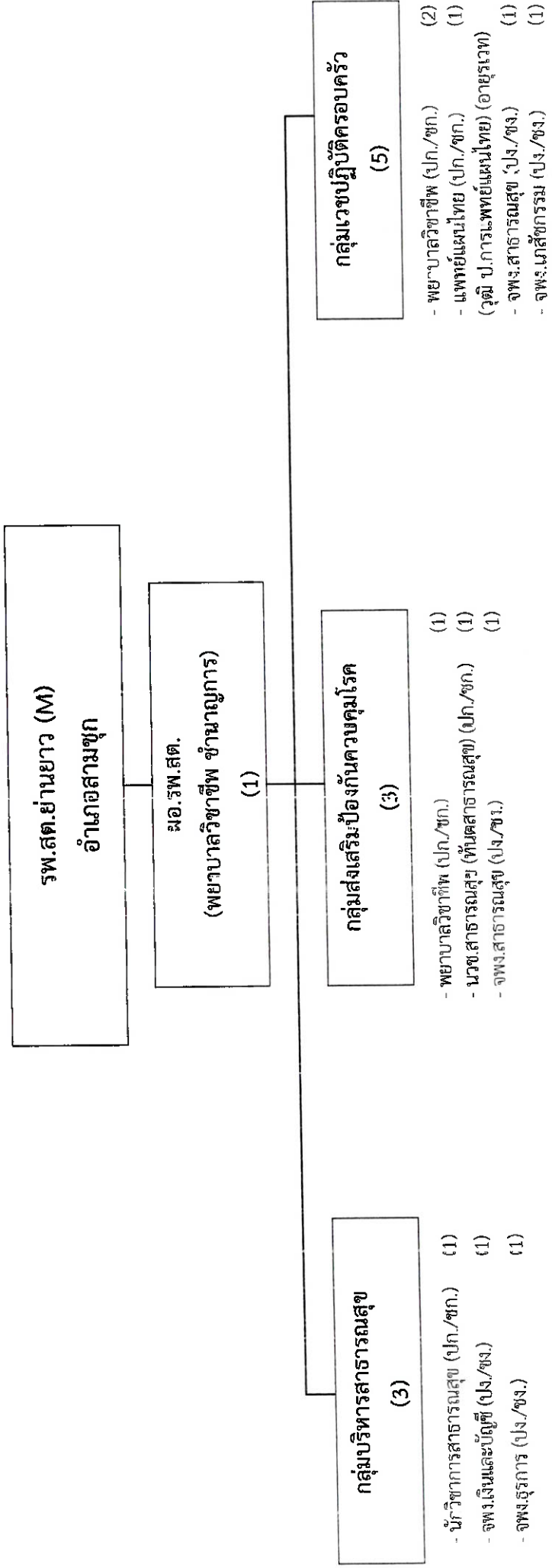

ระดับ	ปก.-ชก.	ปง.-ชง.	รวม
จำนวน	7	5	12

# โครงสร้างการอบรมอัตรากำลังข้าราชการ กองสาธารณสุข (รพ.สต.)

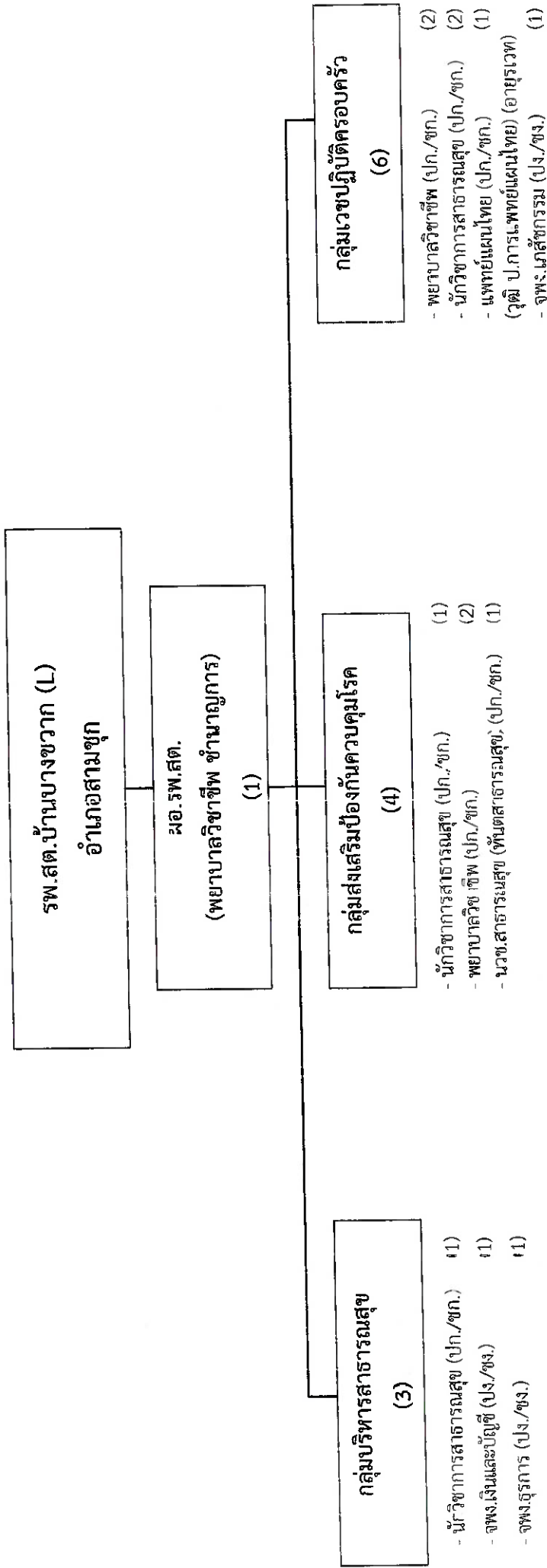

ระดับ	ปก.-ชก.	ปง.-ชง.	รวม
จำนวน	11	3	14

# โครงสร้างกรอบอัตรากำลังข้าราชการ

## กองสาธารณสุข (รพ.สต.)

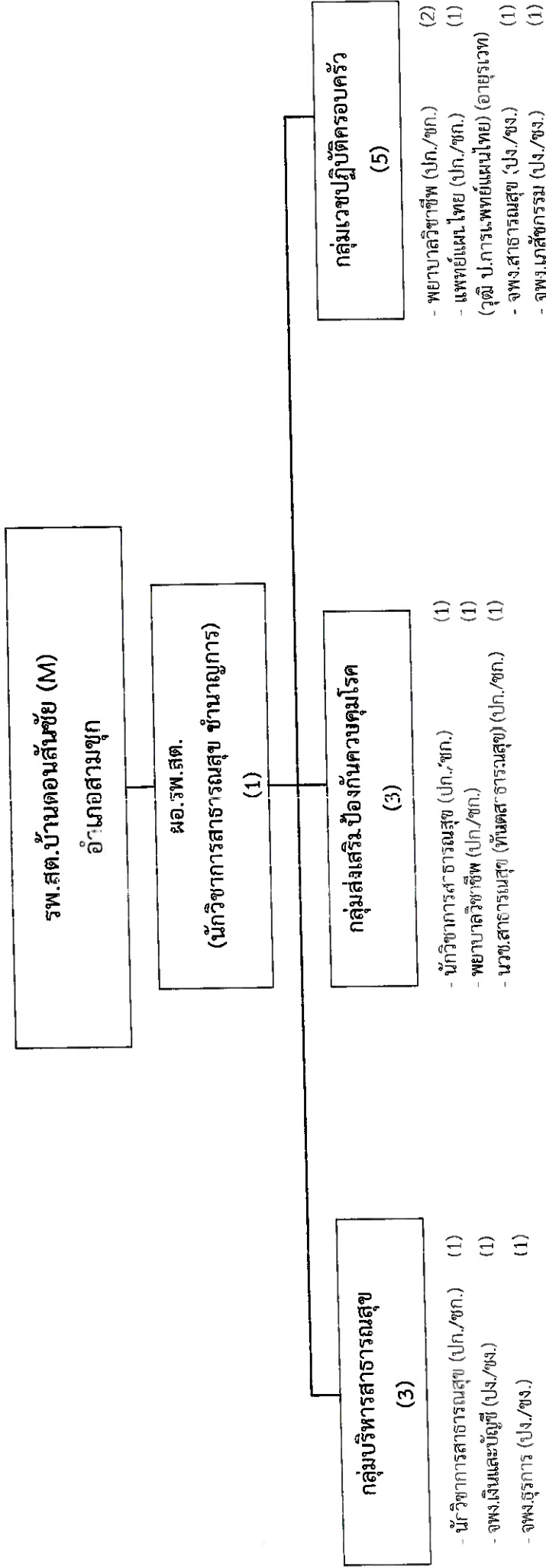

ระดับ	ปก.-ชก.	ปง.-ชง.	รวม
จำนวน	8	4	12

โครงสร้างกรอบอัตรากำลังข้าราชการ  
กองสาธารณสุข (รพ.สต.)

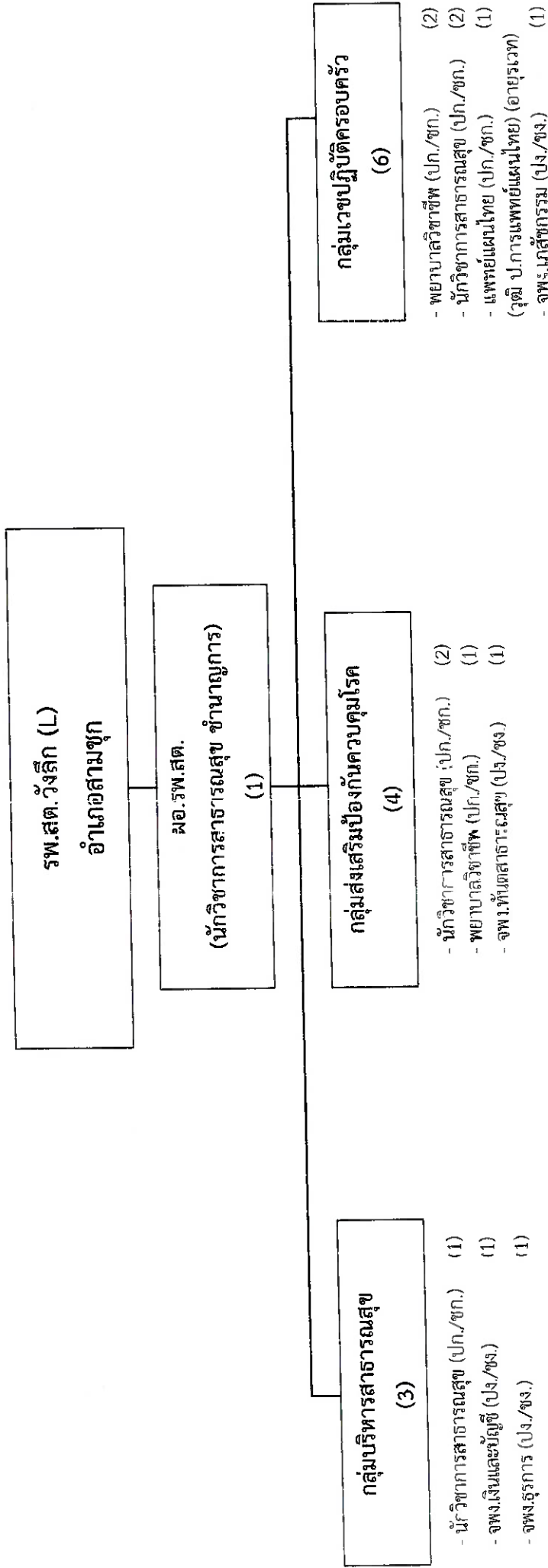

ระดับ	ปก.-ชก.	ปง.-ชง.	รวม
จำนวน	10	4	14

# โครงสร้างกรอบอัตรากำลังข้าราชการ

## กองสาธารณสุข (รพ.สต.)

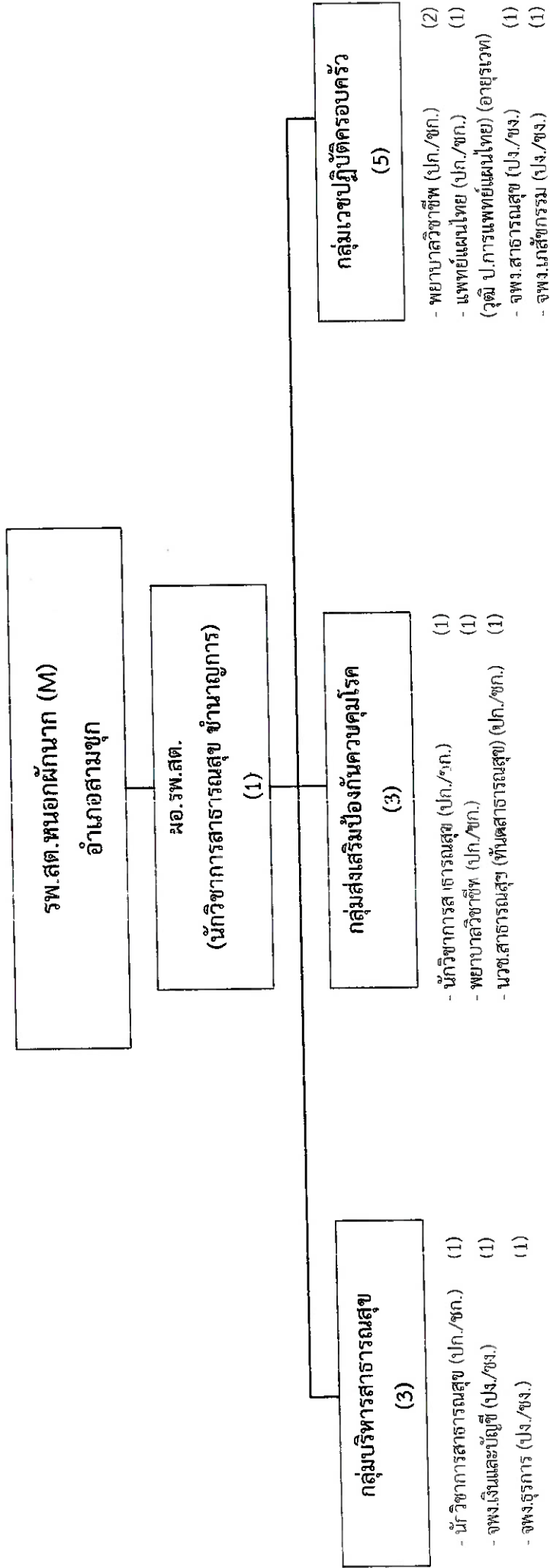

ระดับ	ปก.-ชก.	ปจ.-ชง.	รวม
จำนวน	8	4	12

# โครงสร้างกรอบอัตรากำลังข้าราชการ

## กองสาธารณสุข (รพ.สต.)

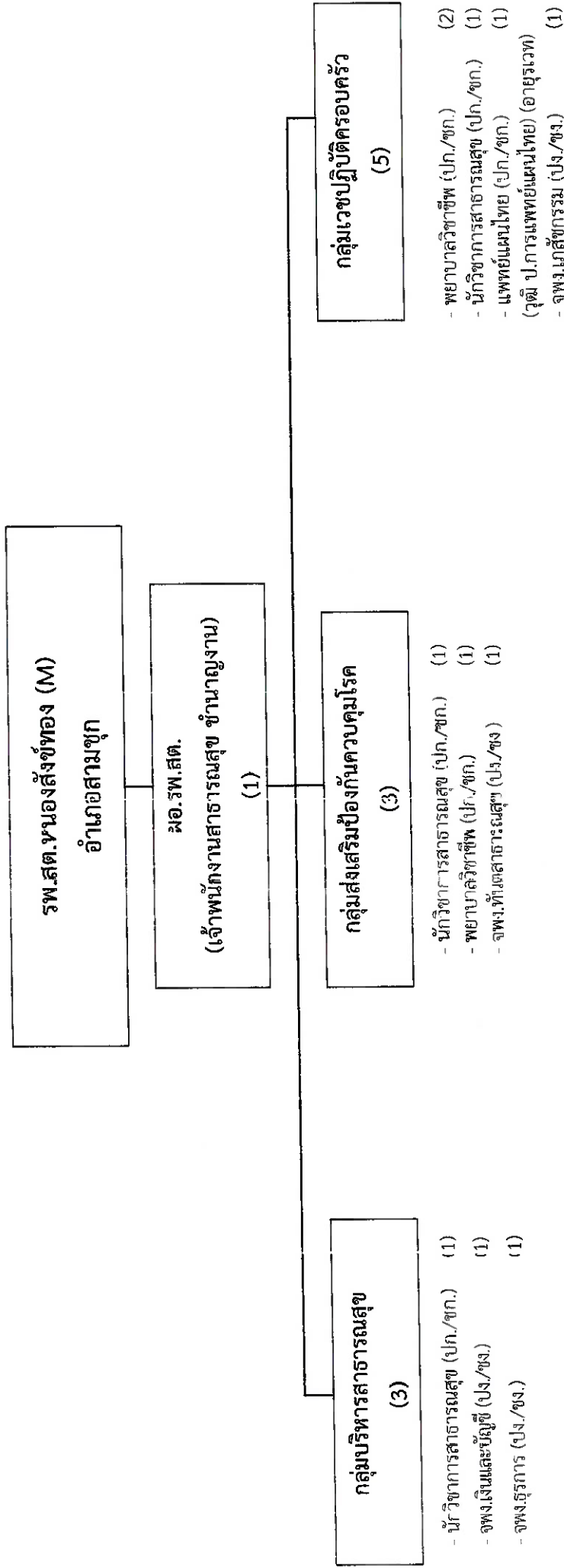

ระดับ	ปก.-ชก.	ปง.-ชง.	รวม
จำนวน	7	5	12

# โครงสร้างกรอบอัตรากำลังข้าราชการ

## กองสาธารณสุข (รพ.สต.)

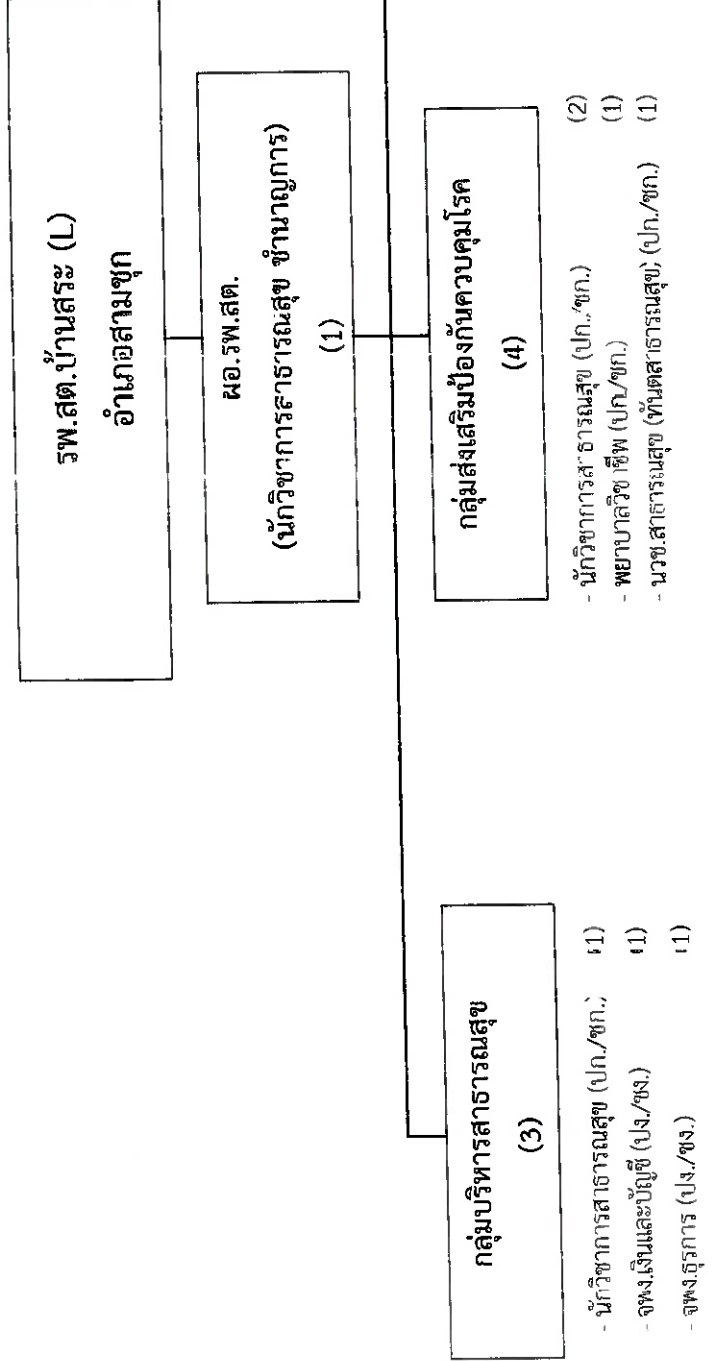

ระดับ	ป.ก.-ชก.	ป.ง.-ชง.	รวม
จำนวน	11	3	14



# โครงสร้างกรอบอัตรากำลังข้าราชการ

## กองสาธารณสุข (รพ.สต.)

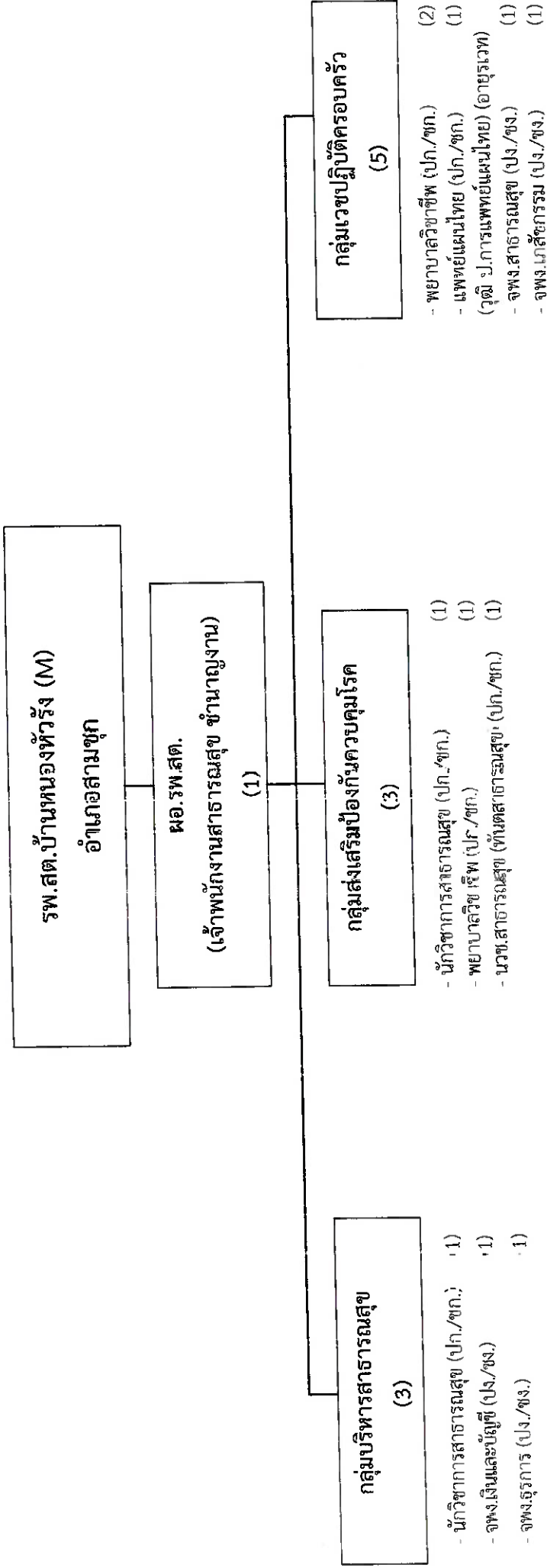

ระดับ	ปก.-ชก.	ปง.-ชง.	รวม
จำนวน	7	5	12

# โครงสร้างกรอบอัตรากำลังข้าราชการ

## กองสาธารณสุข (รพ.สต.)

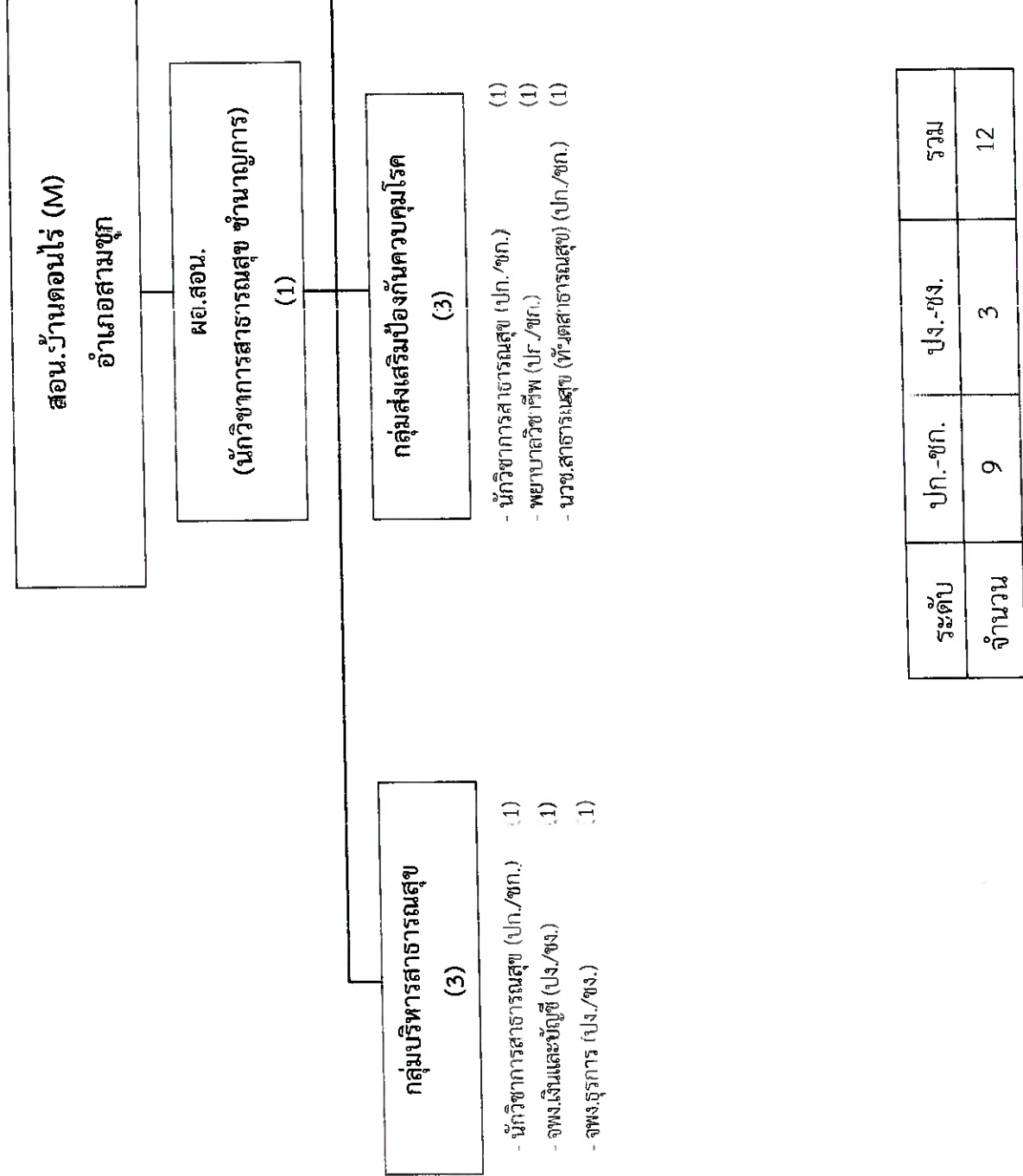

ระดับ	ปก.-ชก.	ปง.-ชง.	รวม
จำนวน	9	3	12

# โครงสร้างกรอบอัตรากำลังข้าราชการ

## กองสาธารณสุข (รพ.สต.)

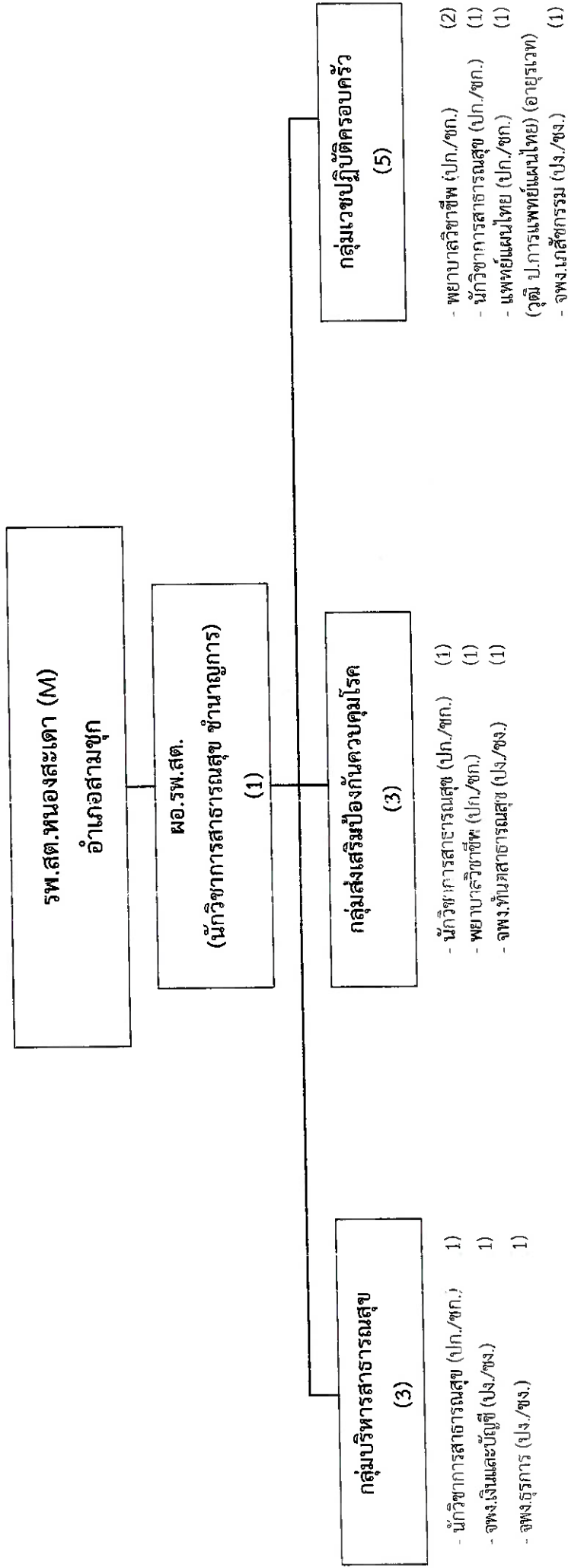

ระดับ	ปก.-ชก.	ปง.-ชง.	รวม
จำนวน	8	4	12

# โครงสร้างการอบรมอัตรากำลังข้าราชการ

## กองสาธารณสุข (รพ.สต.)

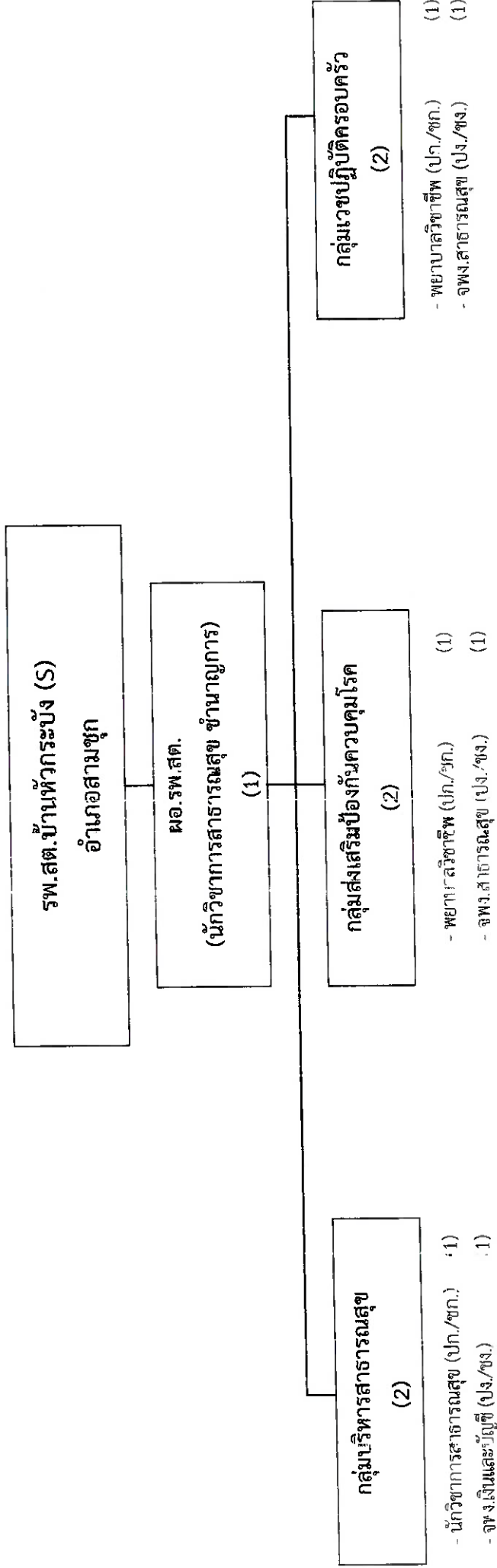

ระดับ	ปก.-ชก.	ปง.-ชง.	รวม
จำนวน	4	3	7

# โครงสร้างกรอบอัตรากำลังข้าราชการ

## กองสาธารณสุข (รพ.สต.)

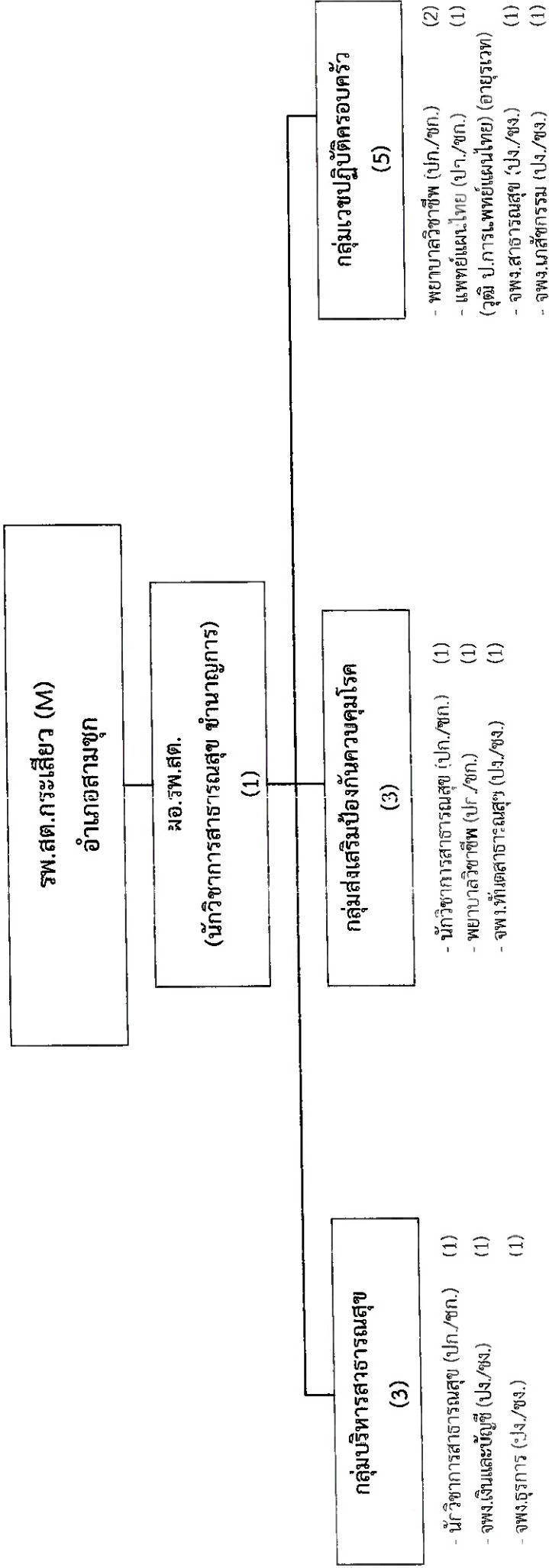

ระดับ	ปก.-ชก.	ปง.-ชง.	รวม
จำนวน	7	5	12

# โครงสร้างกรอบอัตรากำลังข้าราชการ กองสาธารณสุข (รพ.สต.)

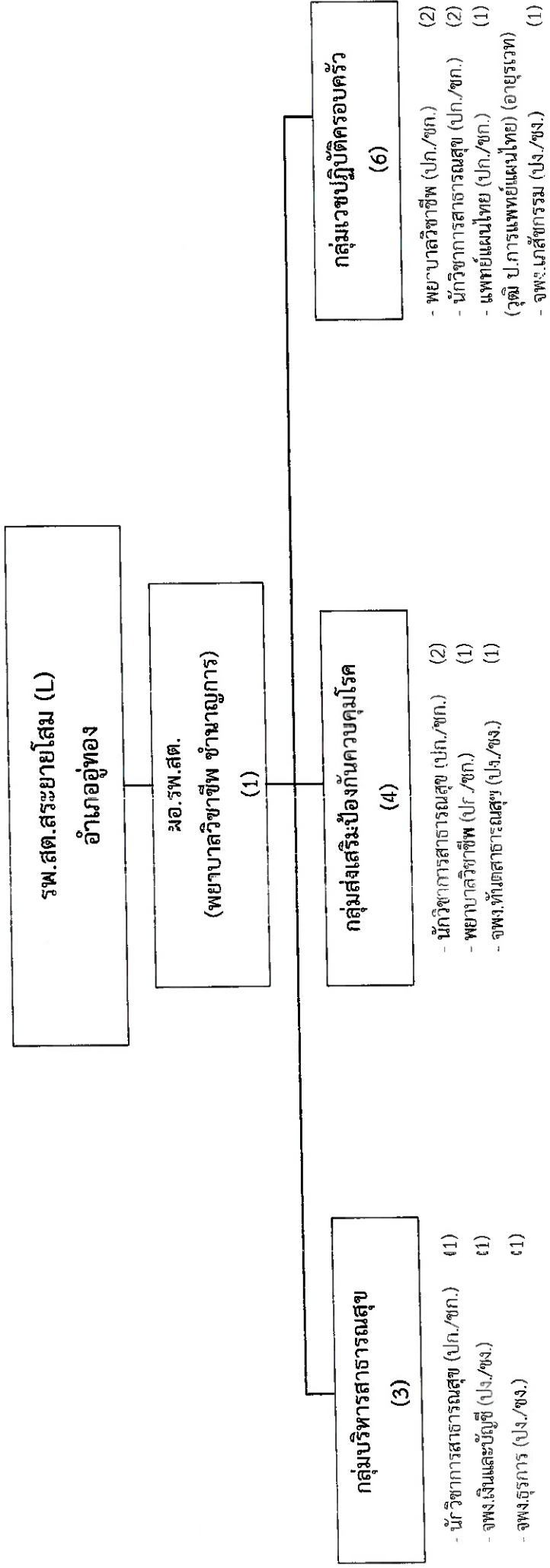

ระดับ	ปก.-ชก.	ปจ.-ชง.	รวม
จำนวน	10	4	14

# โครงสร้างการอบรมอัตรากำลังข้าราชการ

## กองสาธารณสุข (รพ.สต.)

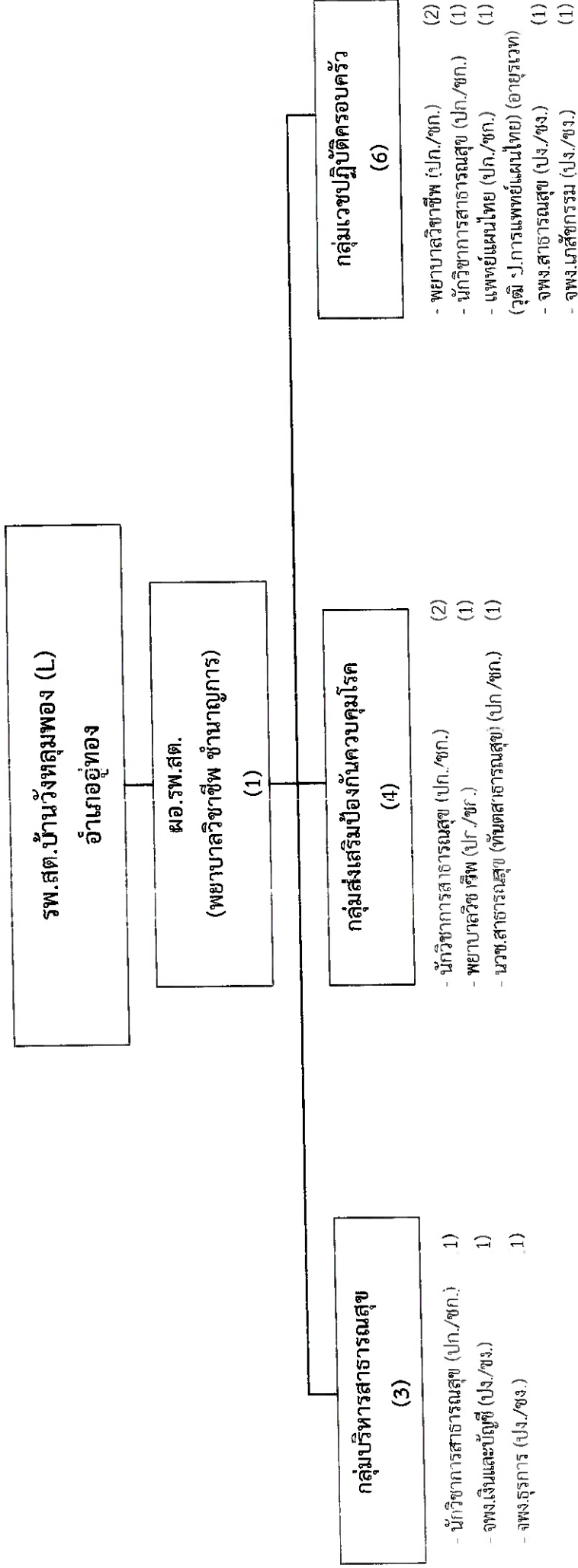

ระดับ	ปก.-ชก.	ปง.-ชง.	รวม
จำนวน	10	4	14

# โครงสร้างกรอบอัตราค่าจ้างราชการ

## กองสาธารณสุข (รพ.สต.)

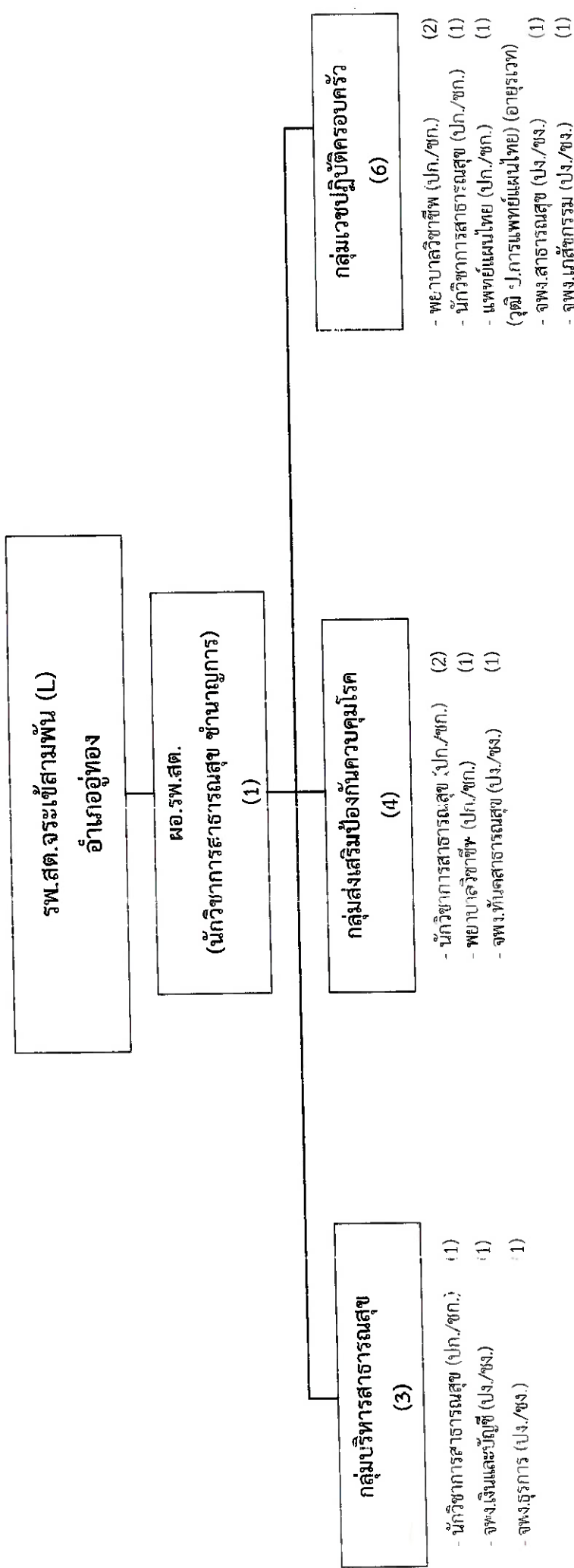

ระดับ	ปก.-ชก.	ปง.-ชง.	รวม
จำนวน	9	5	14



# โครงสร้างกรอบอัตรากำลังข้าราชการ

## กองสาธารณสุข (รพ.สต.)

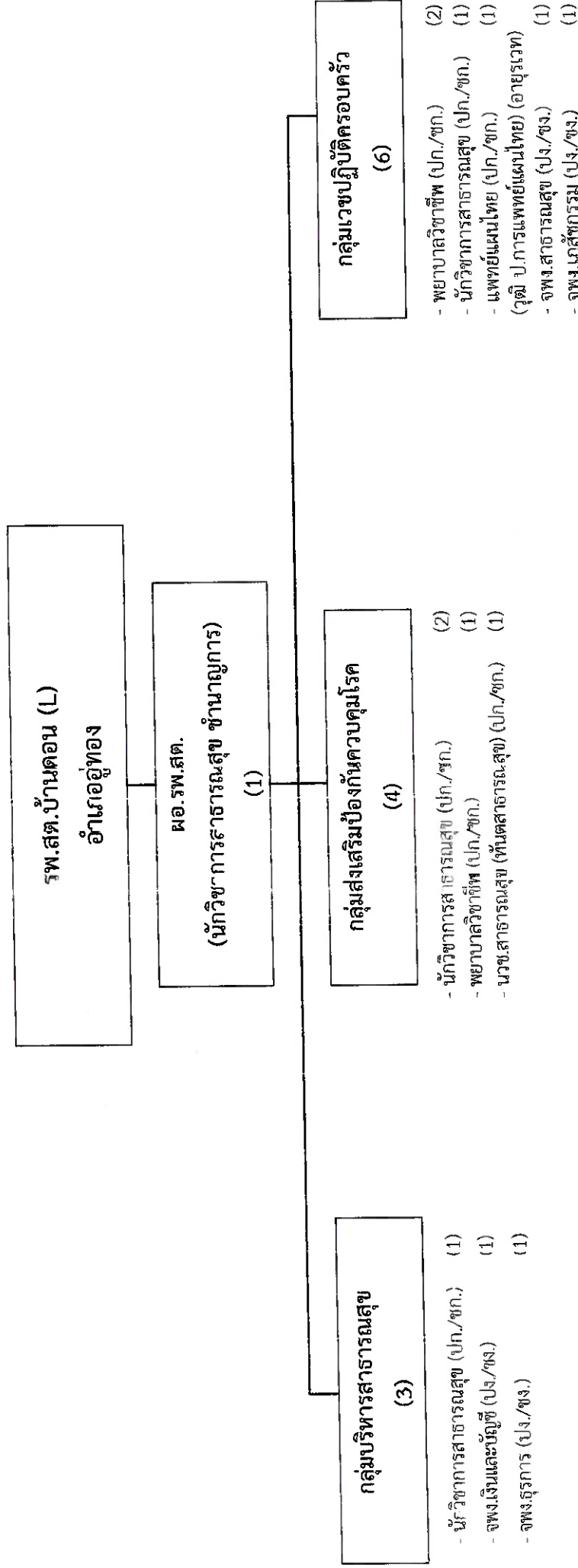

ระดับ	ปก.-ชก.	ปง.-ชง.	รวม
จำนวน	10	4	14

# โครงสร้างการอบรมอัตรากำลังข้าราชการ กองสาธารณสุข (รพ.สต.)

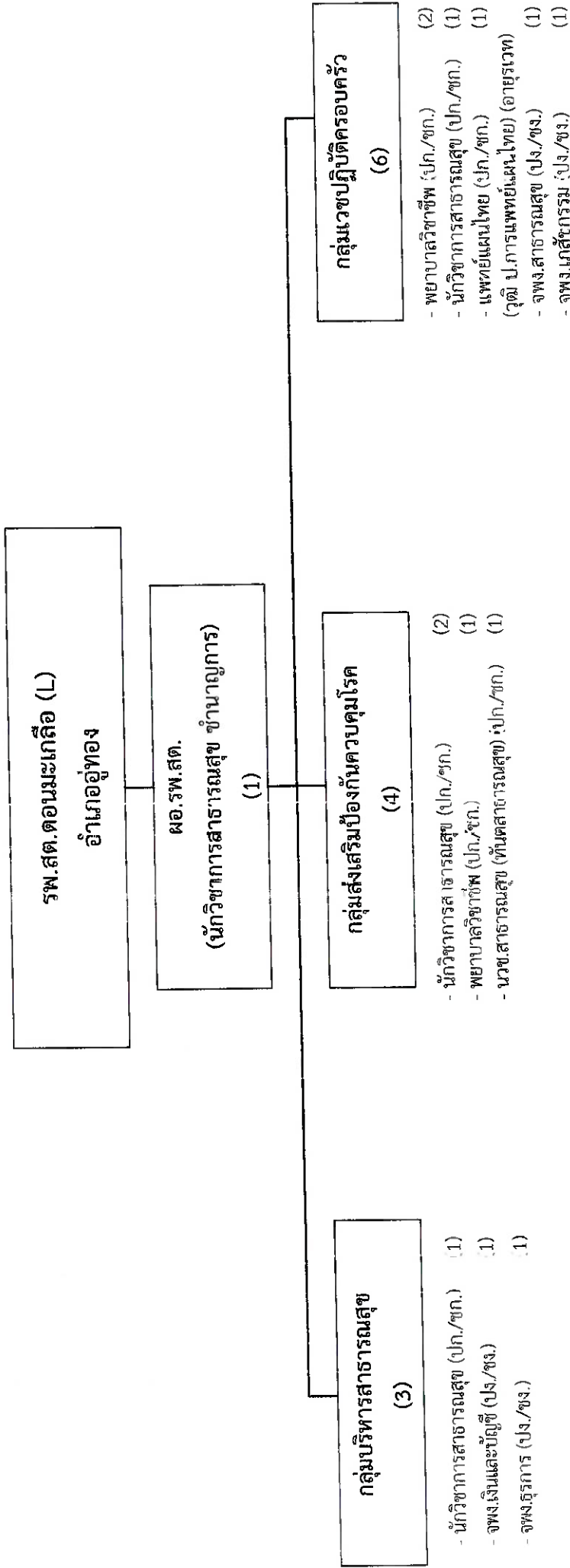

ระดับ	ปก.-ชก.	ปง.-ชง.	รวม
จำนวน	10	4	14

# โครงสร้างกรอบอัตรากำลังข้าราชการ

## กองสาธารณสุข (รพ.สต.)

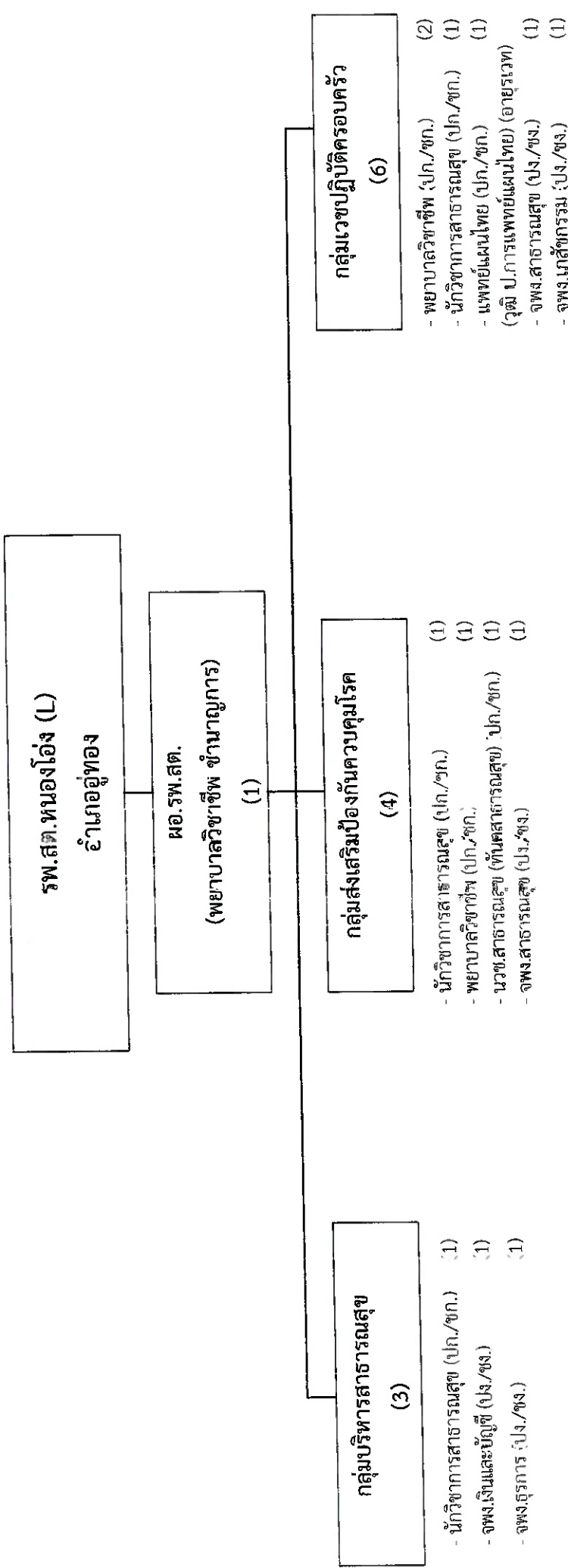

ระดับ	ปก.-ชก.	ปง.-ชง.	รวม
จำนวน	9	5	14

โครงสร้างการอบรมอัตรากำลังข้าราชการ  
กองสาธารณสุข (รพ.สต.)

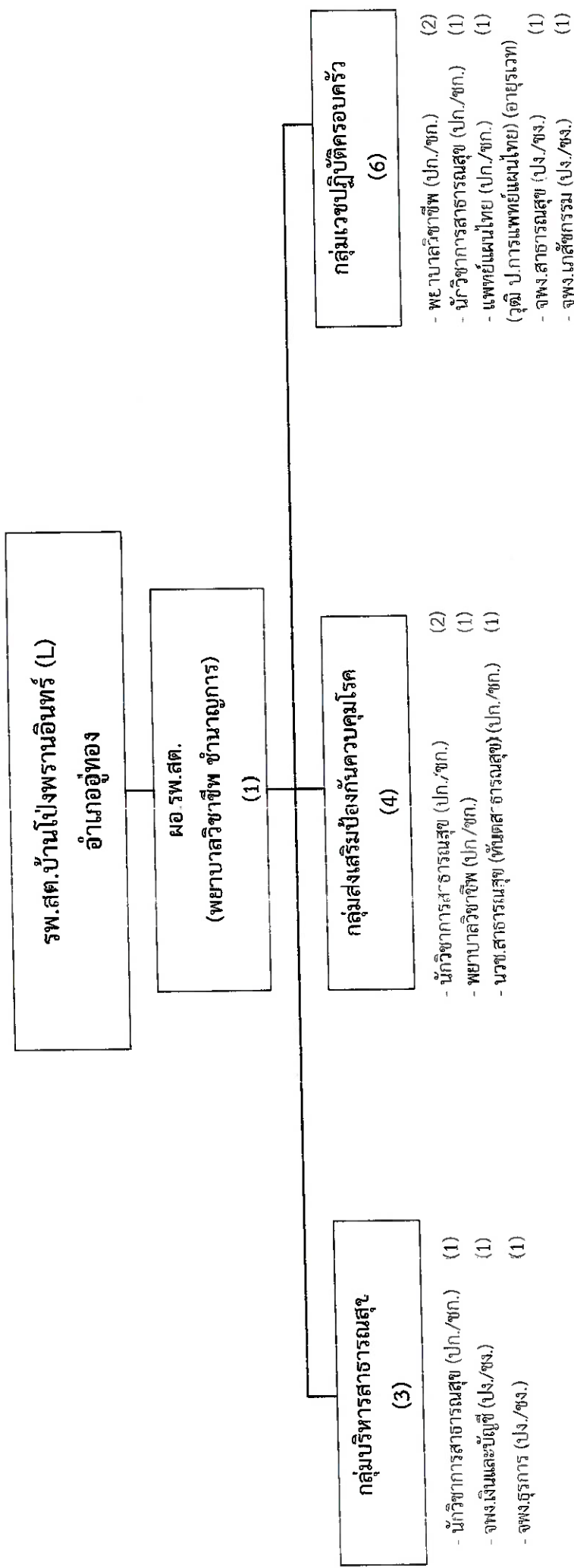

ระดับ	ปก.-ชก.	ปง.-ชง.	รวม
จำนวน	10	4	14

# โครงสร้างกรอบอัตรากำลังข้าราชการ

## กองสาธารณสุข (รพ.สต.)

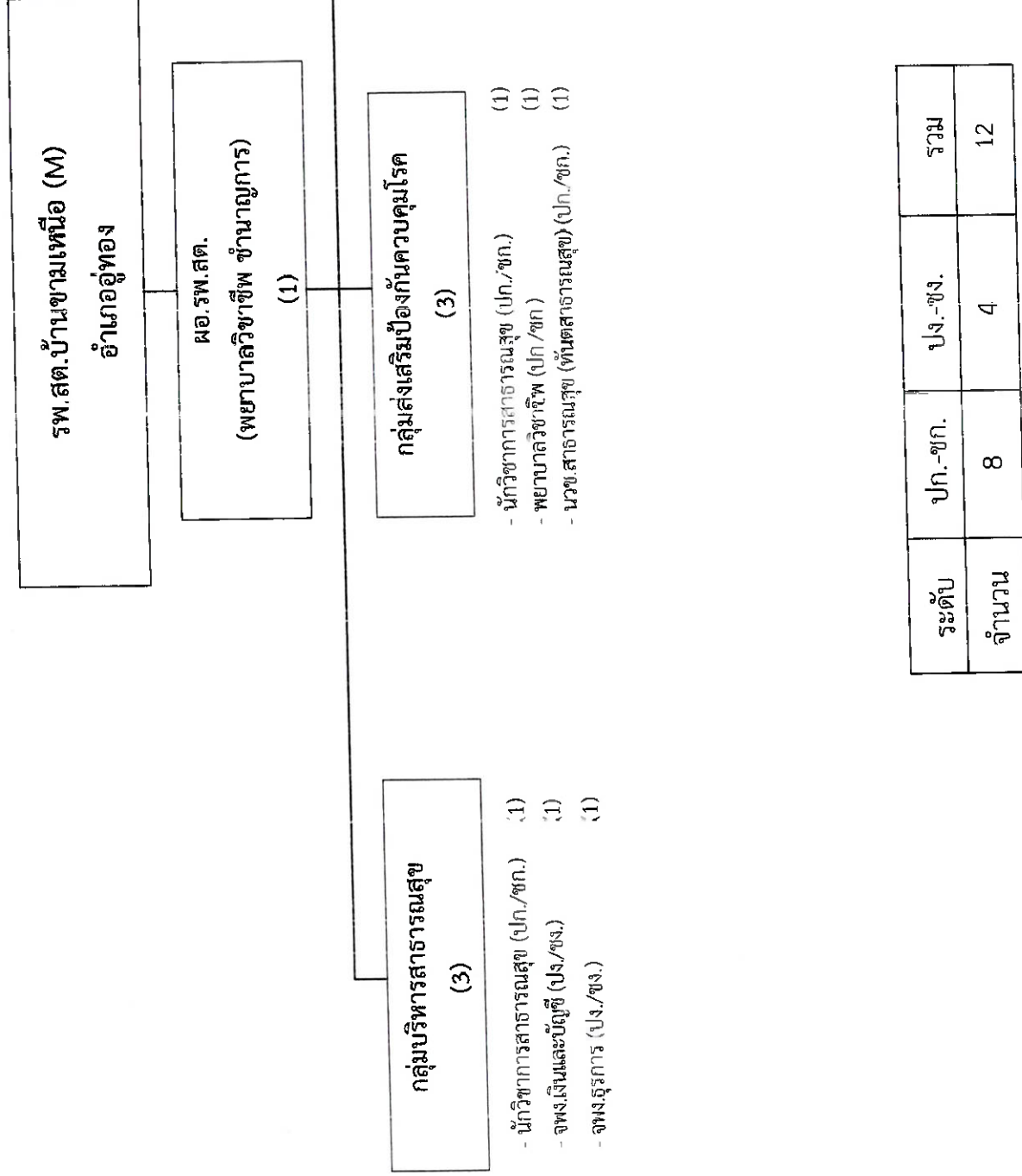

ระดับ	ปก.-ชก.	ปง.-ชง.	รวม
จำนวน	8	4	12

# โครงสร้างการอบรมอัตรากำลังข้าราชการ

## กองสาธารณสุข (รพ.สต.)

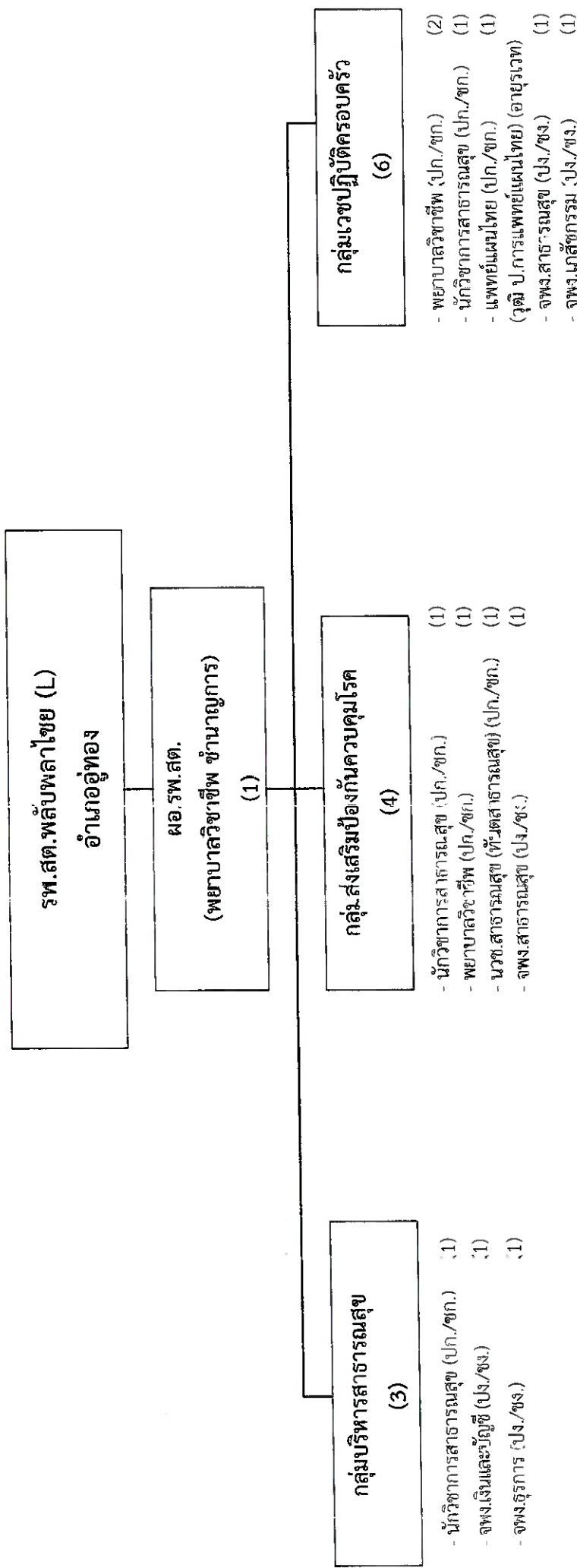

ระดับ	ปก.-ชก.	ปง.-ชง.	รวม
จำนวน	9	5	14

# โครงสร้างกรอบอัตรากำลังข้าราชการ

## กองสาธารณสุข (รพ.สต.)

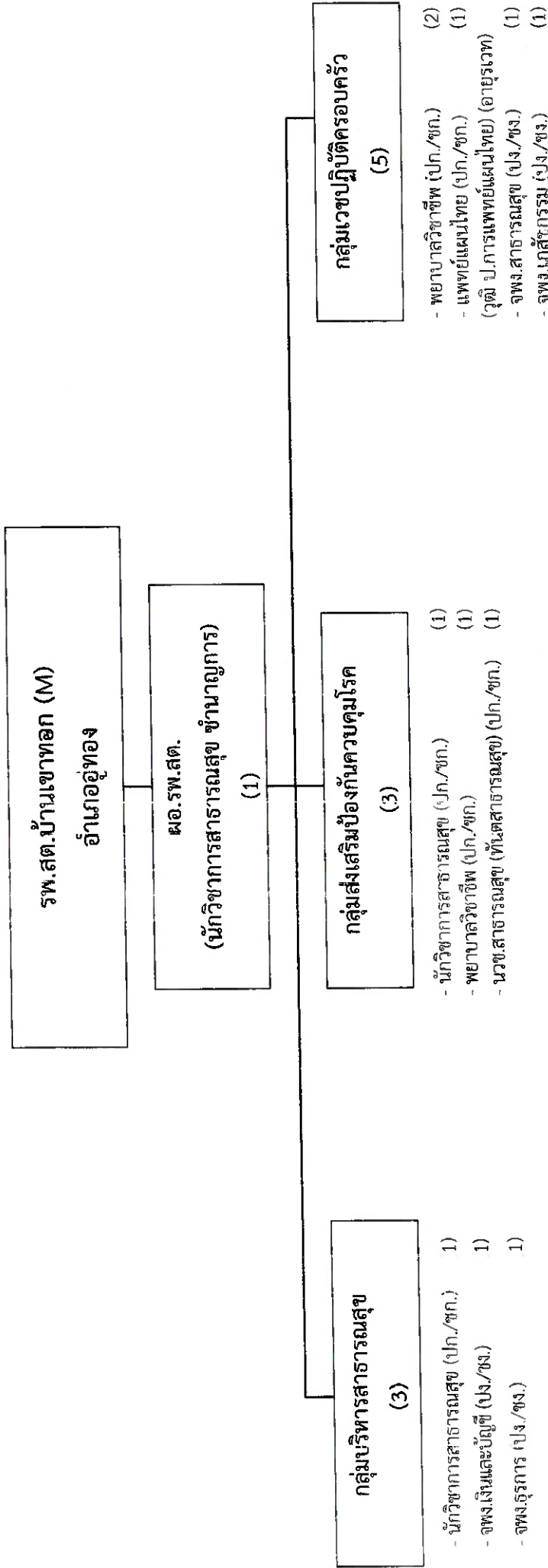

ระดับ	ปก.-ชก.	ปง.-ชง.	รวม
จำนวน	8	4	12

# โครงสร้างกรอบอัตรากำลังข้าราชการ กองสาธารณสุข (รพ.สต.)

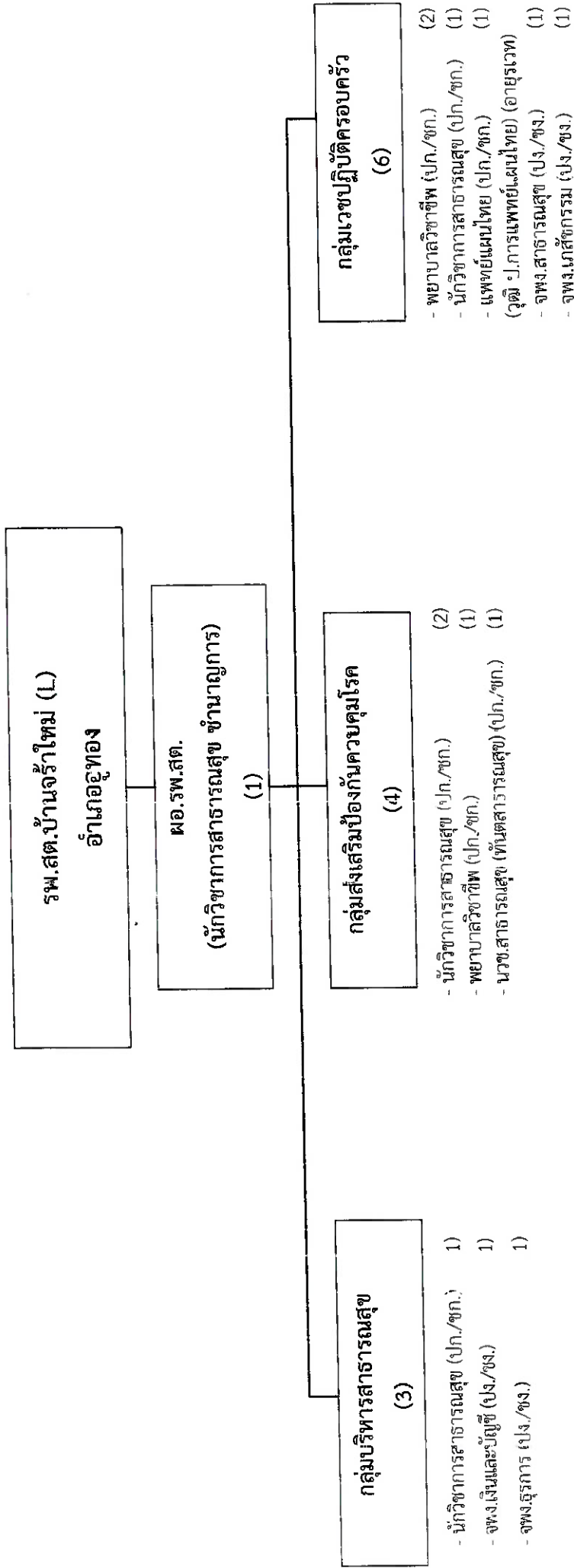

ระดับ	ปก.-ชก.	ปง.-ชง.	รวม
จำนวน	10	4	14



# โครงสร้างกรอบอัตรากำลังข้าราชการ

## กองสาธารณสุข (รพ.สต.)

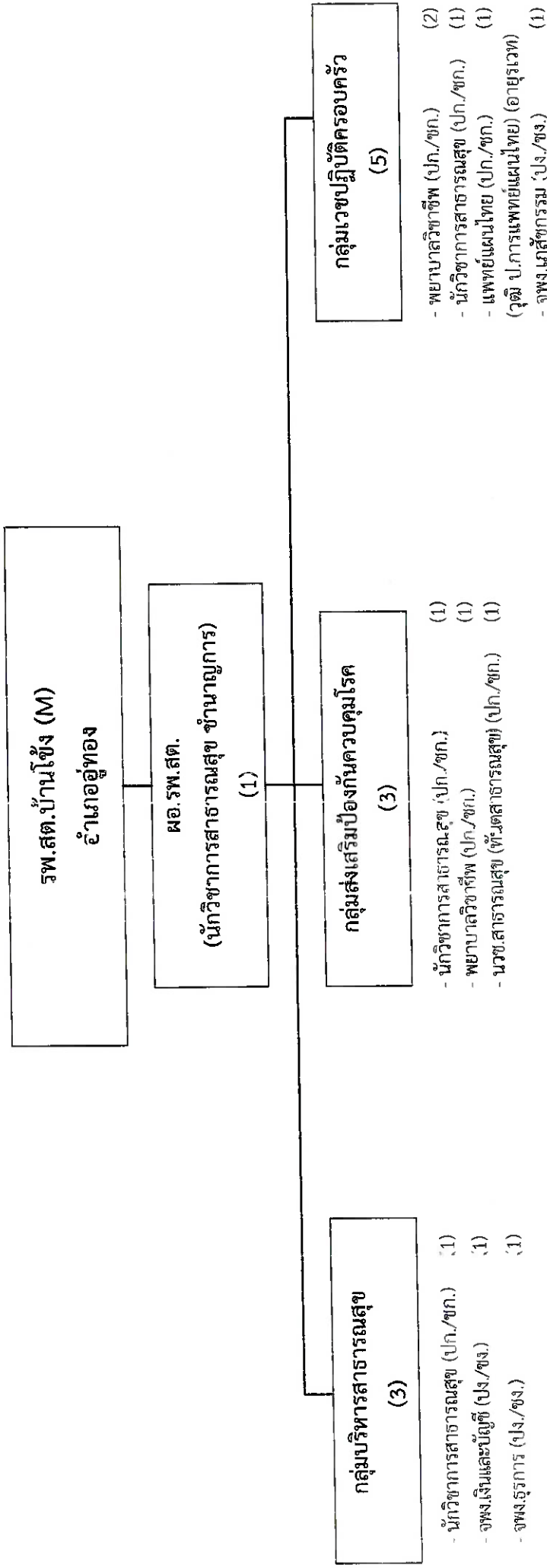

ระดับ	ปก.-ชก.	ปง.-ชง.	รวม
จำนวน	9	3	12

# โครงสร้างกรอบอัตรากำลังข้าราชการ

## กองสาธารณสุข (รพ.สต.)

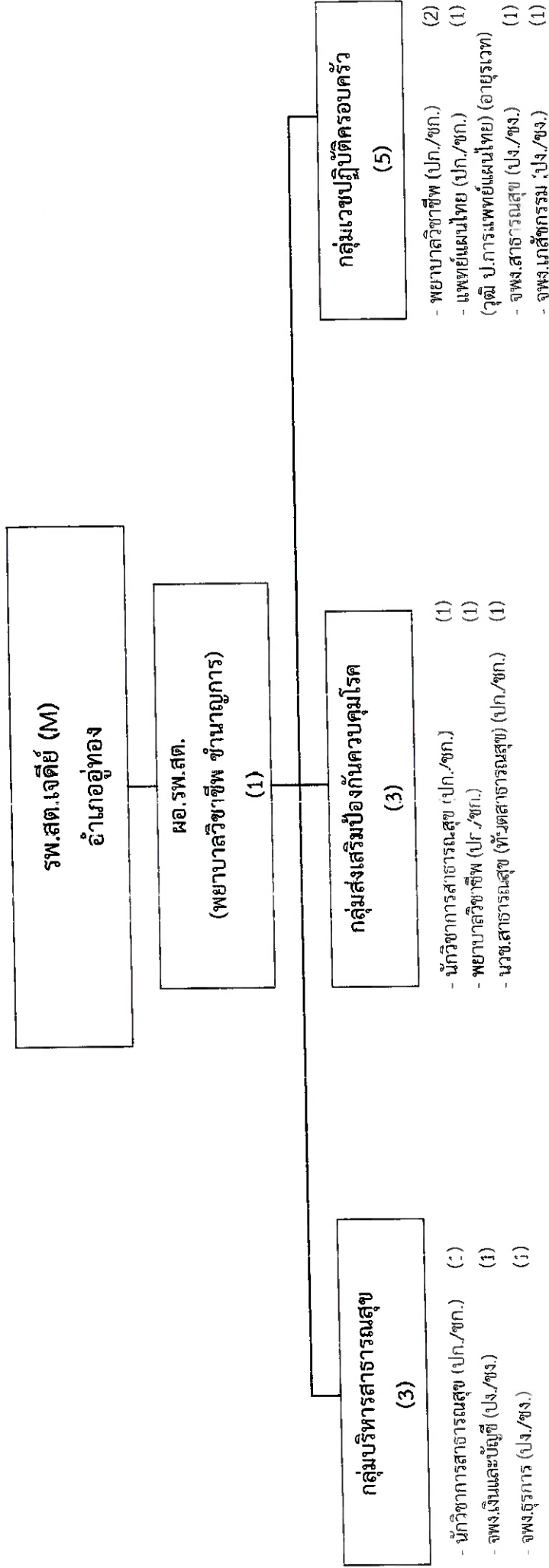

ระดับ	ปก.-ชก.	ปง.-ชง.	รวม
จำนวน	8	4	12

# โครงสร้างกรอบอัตรากำลังข้าราชการ

## กองสาธารณสุข (รพ.สต.)

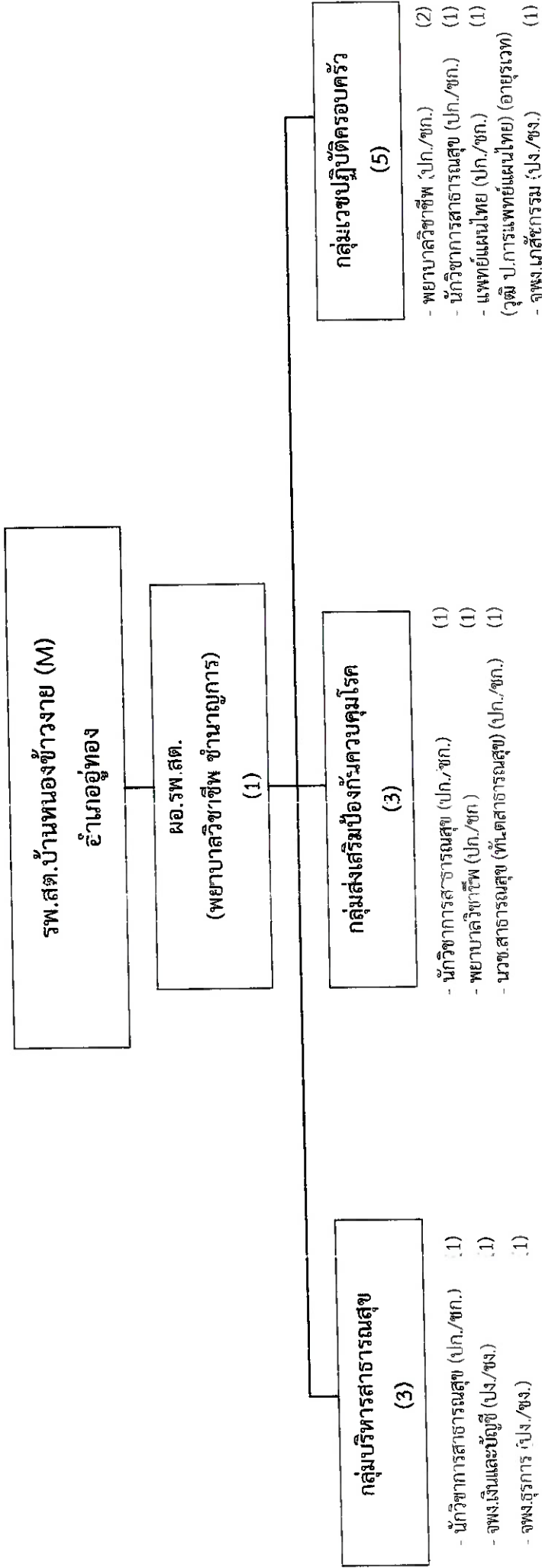

ระดับ	ปก.-ชก.	ปง.-ชง.	รวม
จำนวน	9	3	12

# โครงสร้างกรอบอัตรากำลังข้าราชการ

## กองสาธารณสุข (รพ.สต.)

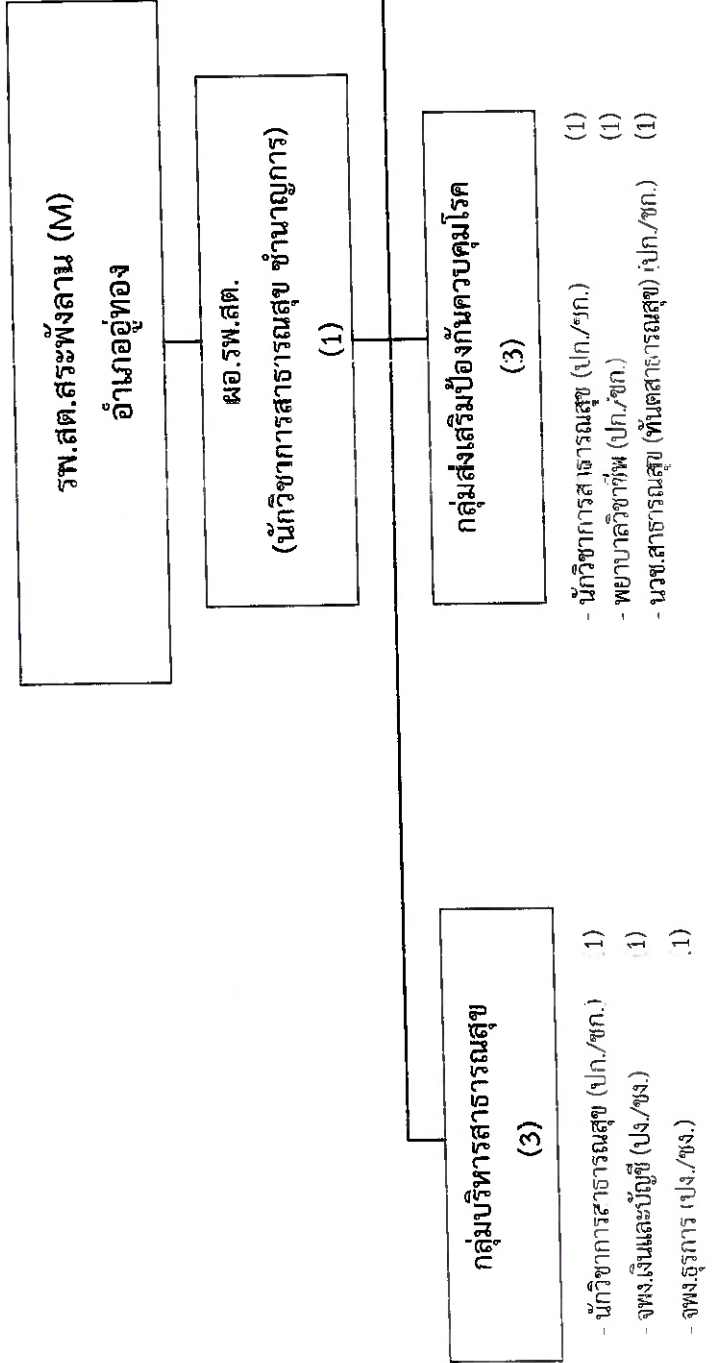

ระดับ	ปก.-ชก.	ปง.-ชง.	รวม
จำนวน	8	4	12

# โครงสร้างกรอบอัตราจ้างข้าราชการ

## กองสาธารณสุข (รพ.สต.)

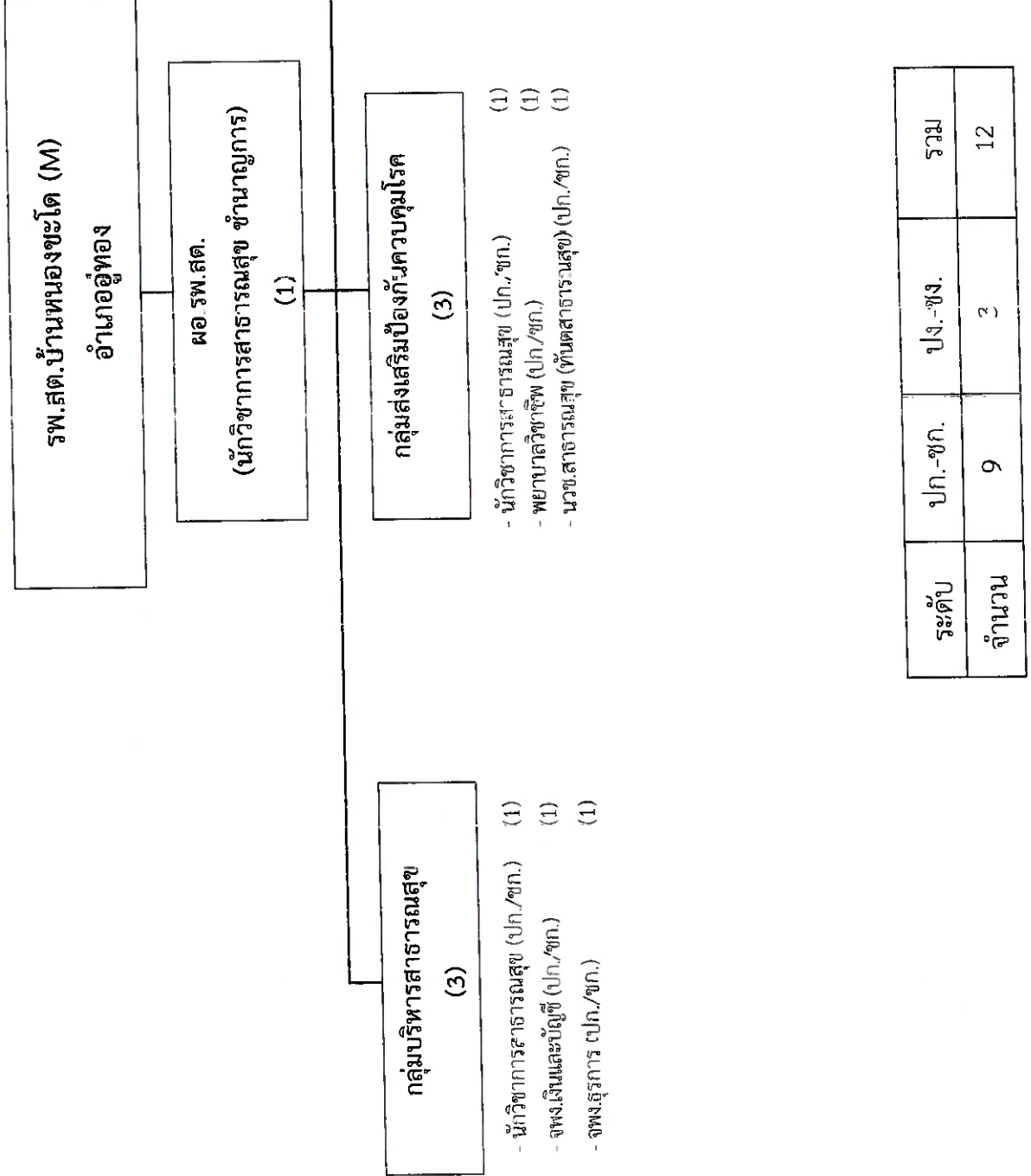

# โครงสร้างกรอบอัตรากำลังข้าราชการ

## กองสาธารณสุข (รพ.สต.)

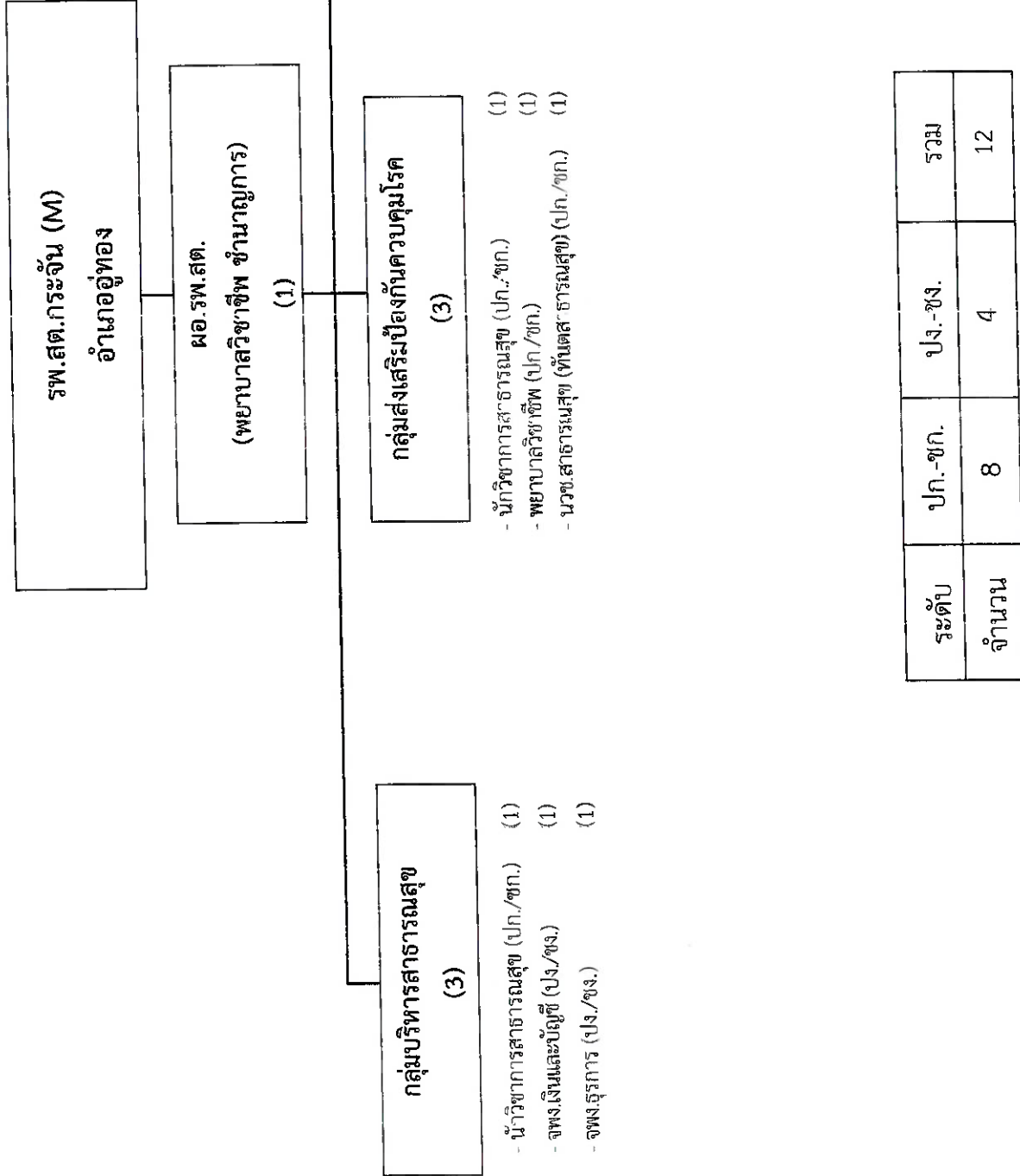

# โครงสร้างกรอบอัตรากำลังข้าราชการ

## กองสาธารณสุข (รพ.สต.)

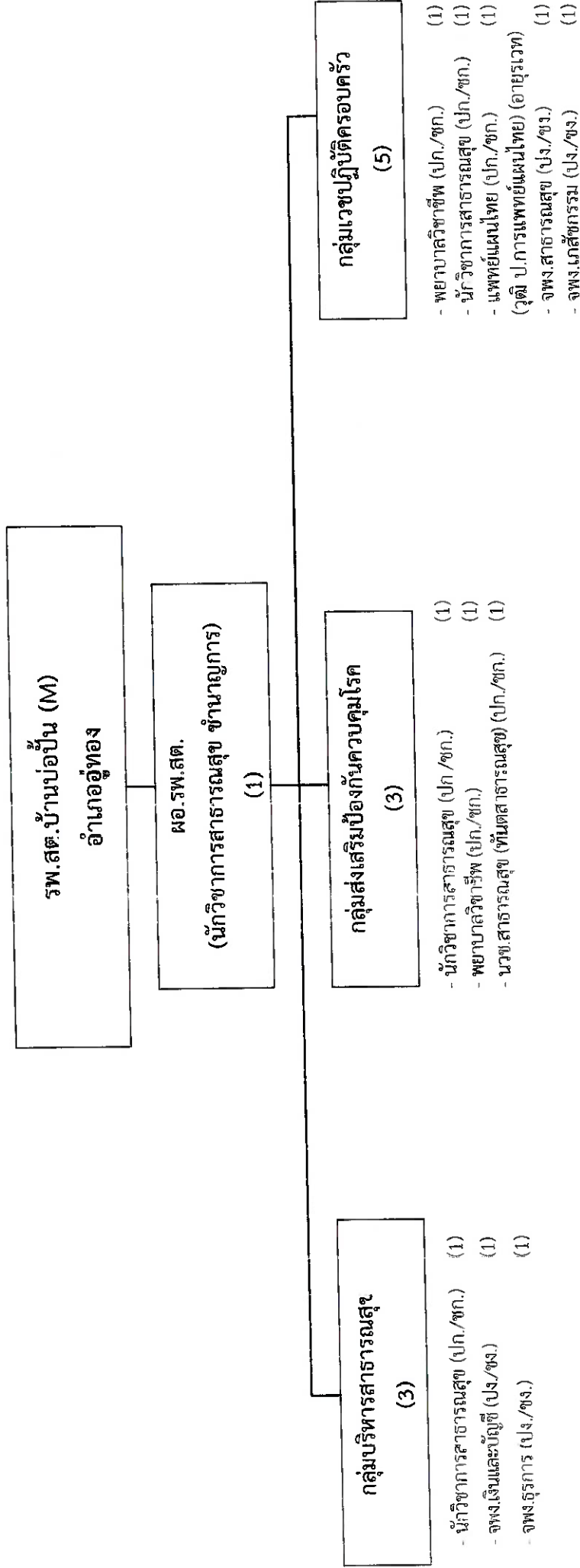

ระดับ	ปก.-ชก.	ปง.-ชง.	รวม
จำนวน	8	4	12

โครงสร้างกรอบอัตรากำลังข้าราชการ  
กองสาธารณสุข (รพ.สต.)

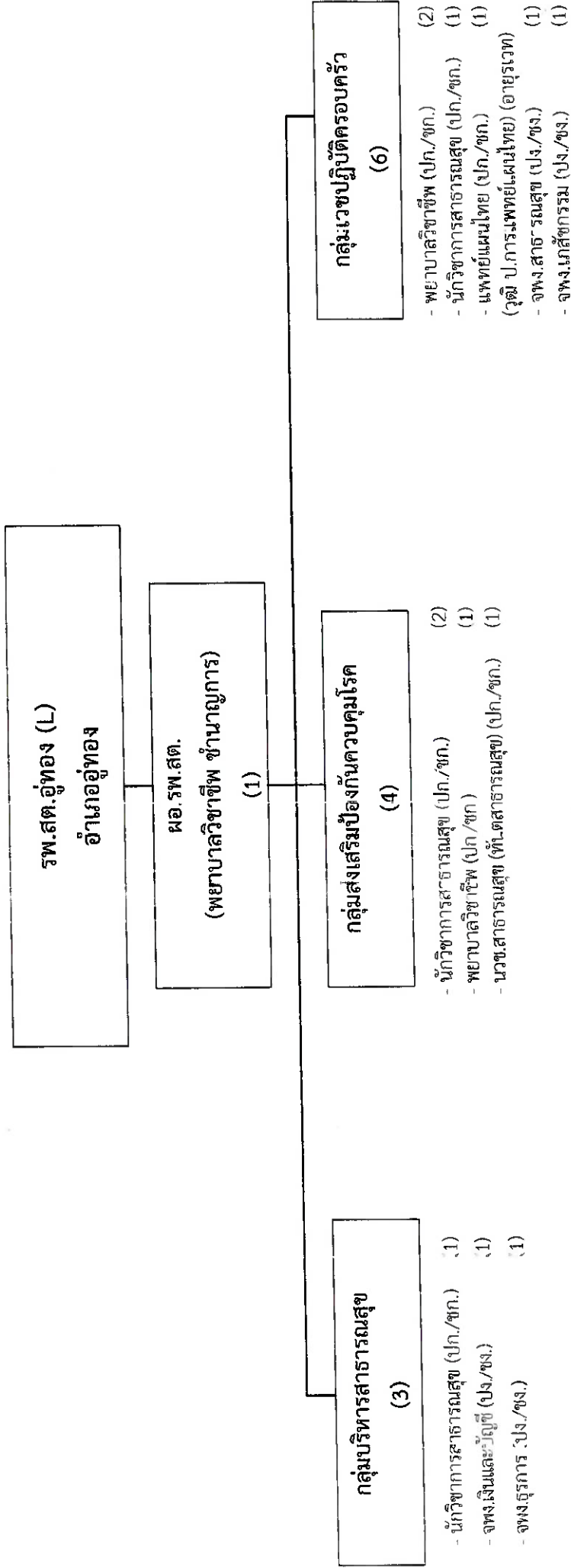

ระดับ	ปก.-ชก.	ปง.-ชง.	รวม
จำนวน	10	4	14



โครงสร้างกรอบอัตรากำลังข้าราชการ  
กองสาธารณสุข (รพ.สต.)

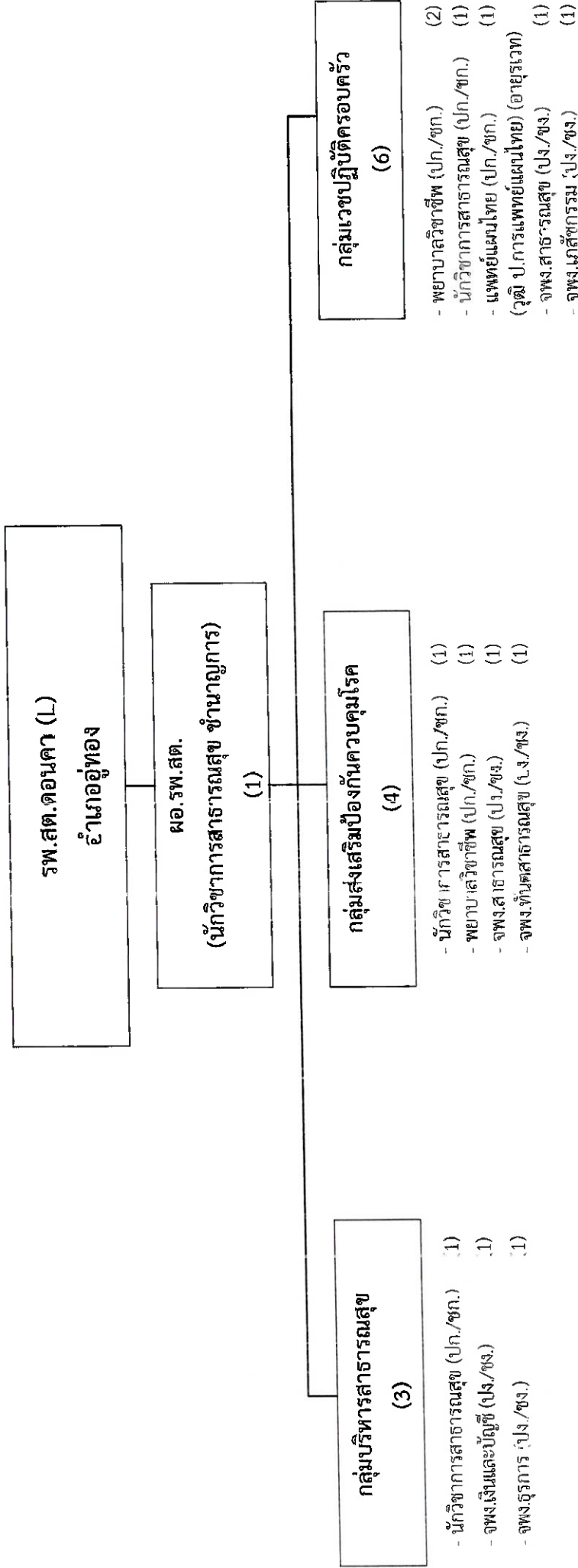

ระดับ	ปก.-ชก.	ปง.-ชง.	รวม
จำนวน	8	6	14

# โครงสร้างกรอบอัตรากำลังข้าราชการ กองสาธารณสุข (รพ.สต.)

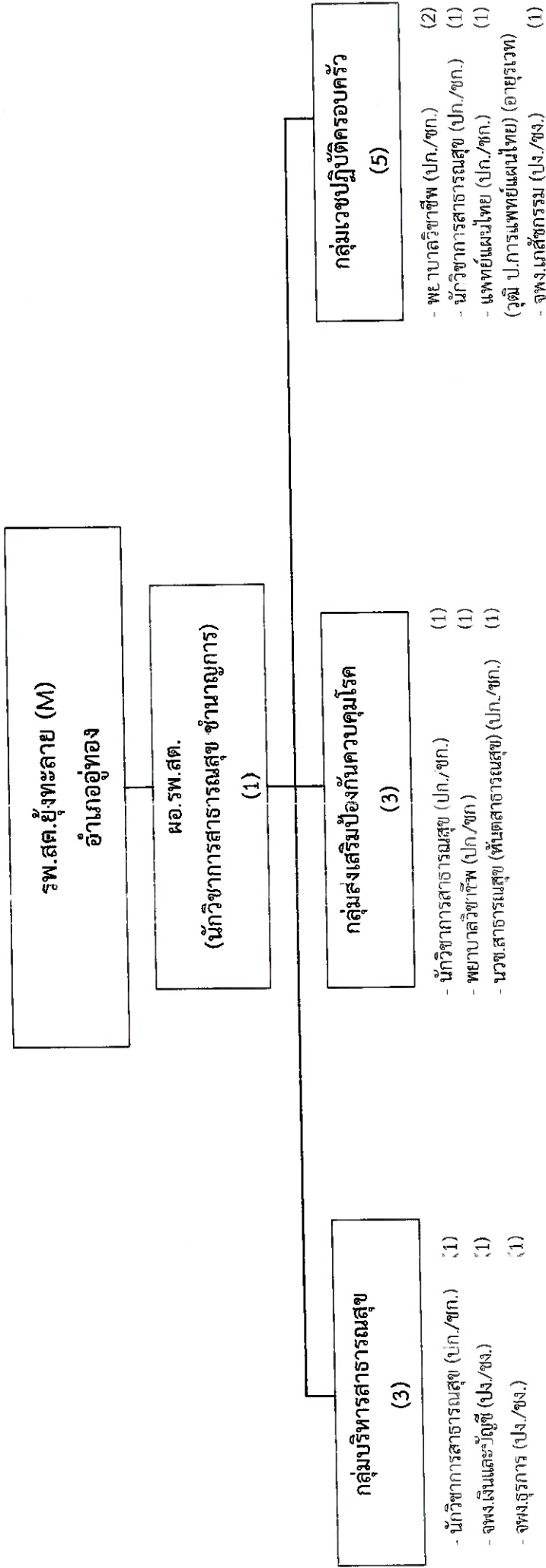

ระดับ	ปก.-ชก.	ปง.-ชง.	รวม
จำนวน	9	3	12

# โครงสร้างกรอบอัตรากำลังข้าราชการ

## กองสาธารณสุข (รพ.สต.)

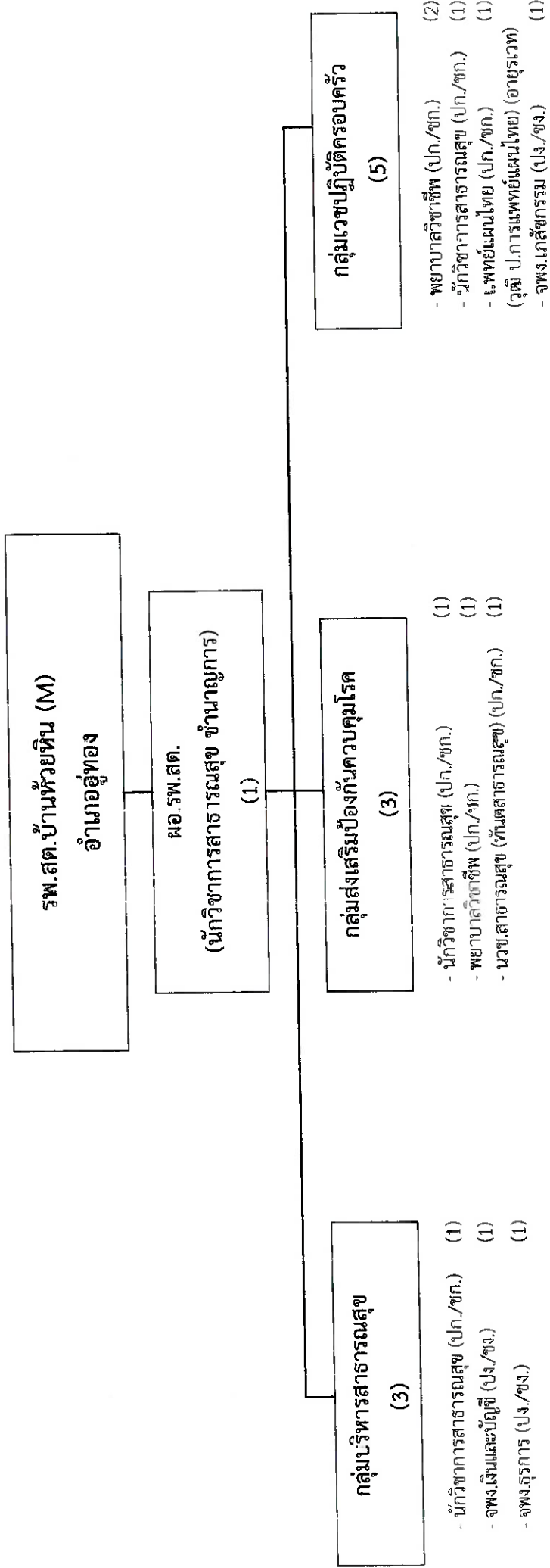

ระดับ	ปก.-ชก.	ปง.-ชง.	รวม
จำนวน	9	3	12

# โครงสร้างการอบรมอัตรากำลังข้าราชการ

## กองสาธารณสุข (รพ.สต.)

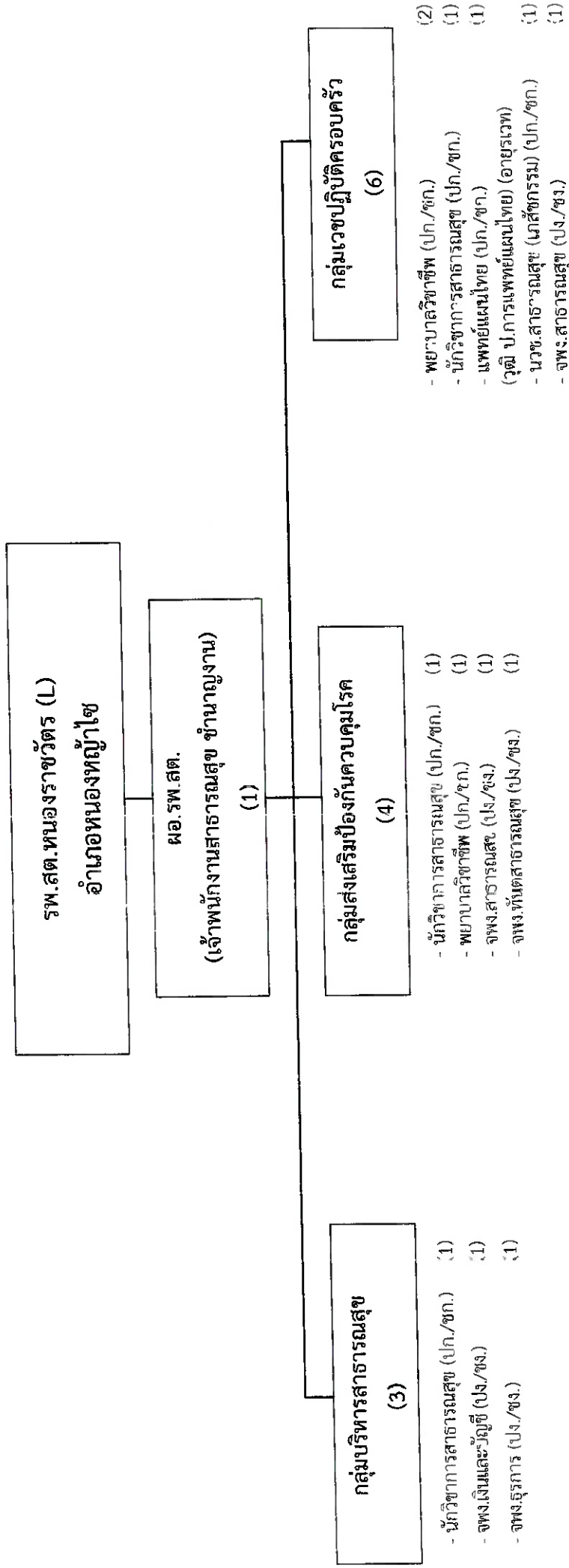

ระดับ	ปก.-ชก.	ปง.-ชง.	รวม
จำนวน	8	6	14

# โครงสร้างการอบรมอัตรากำลังข้าราชการ กองสาธารณสุข (รพ.สต.)

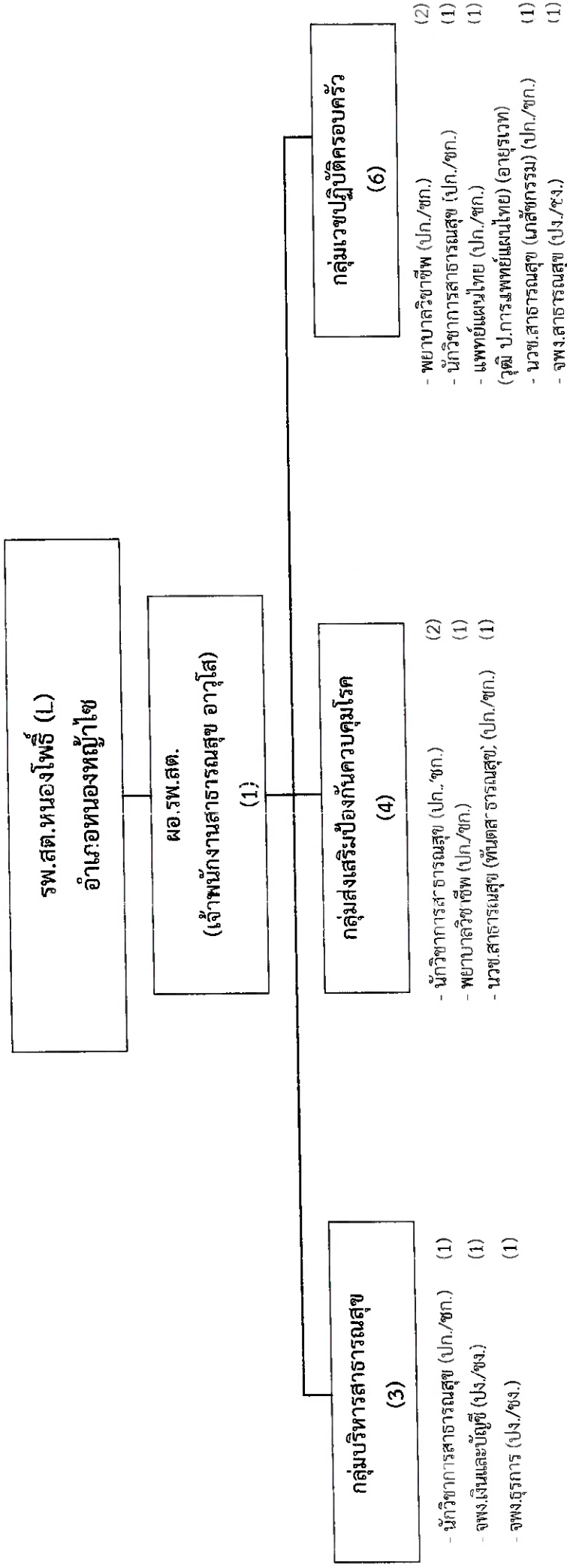

ระดับ	ปก.-ชก.	ปง.-ชง.	รวม
จำนวน	12	2	14

# โครงสร้างกรอบอัตรากำลังข้าราชการ

## กองสาธารณสุข (รพ.สต.)

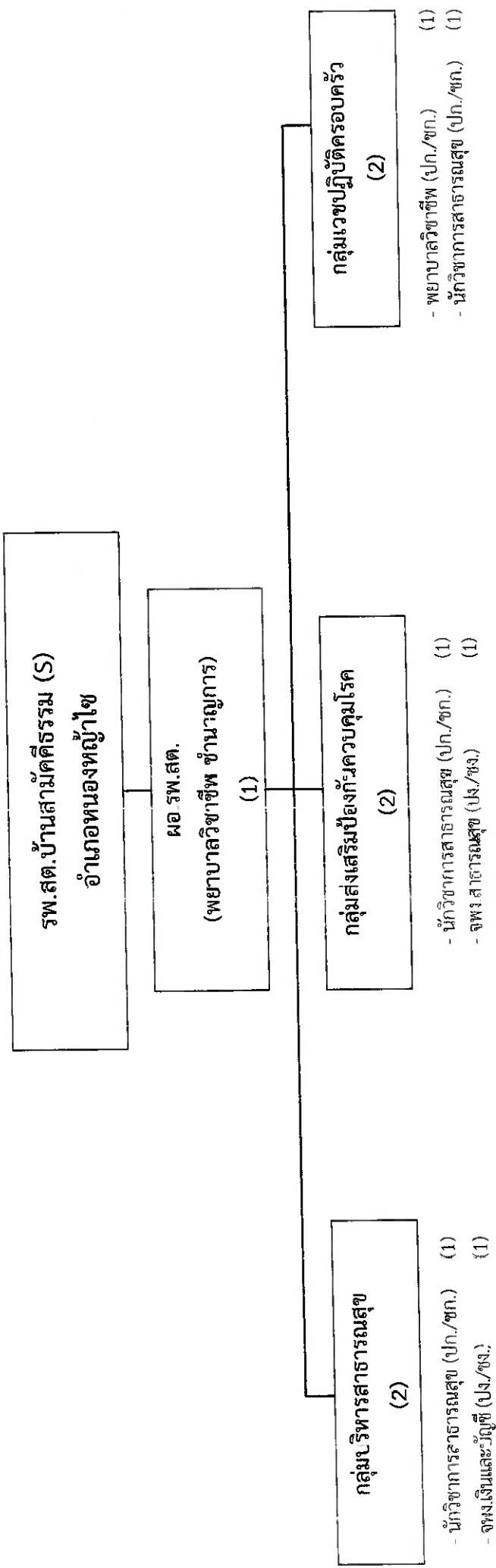

ระดับ	ปก.-ชก.	ปง.-ชง.	รวม
จำนวน	5	2	7

# โครงสร้างกรอบอัตราค่าจ้างราชการ กองสาธารณสุข (รพ.สต.)

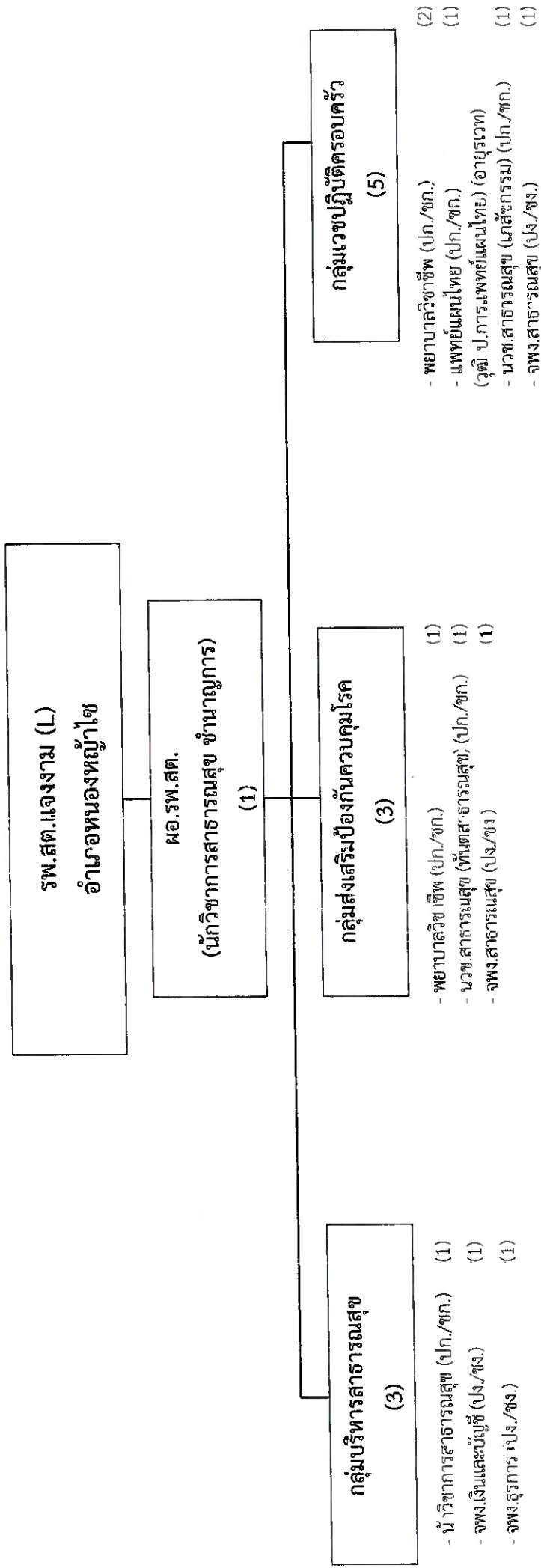

ระดับ	ปก.-ชก.	ปง.-ชง.	รวม
จำนวน	8	4	12

# โครงสร้างการอบรมอัตรากำลังข้าราชการ

## กองสาธารณสุข (รพ.สต.)

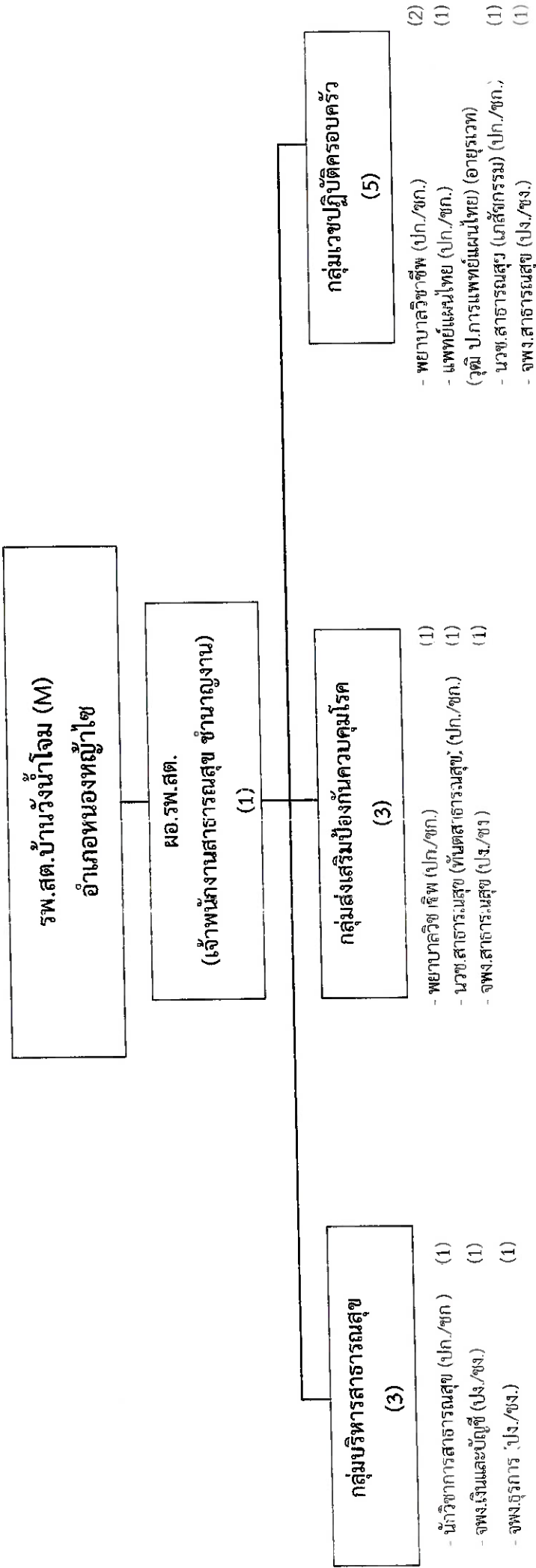

ระดับ	ปก.-ชก.	ปง.-ชง.	รวม
จำนวน	7	5	12



# โครงสร้างกรอบอัตรากำลังข้าราชการ

## กองสาธารณสุข (รพ.สต.)

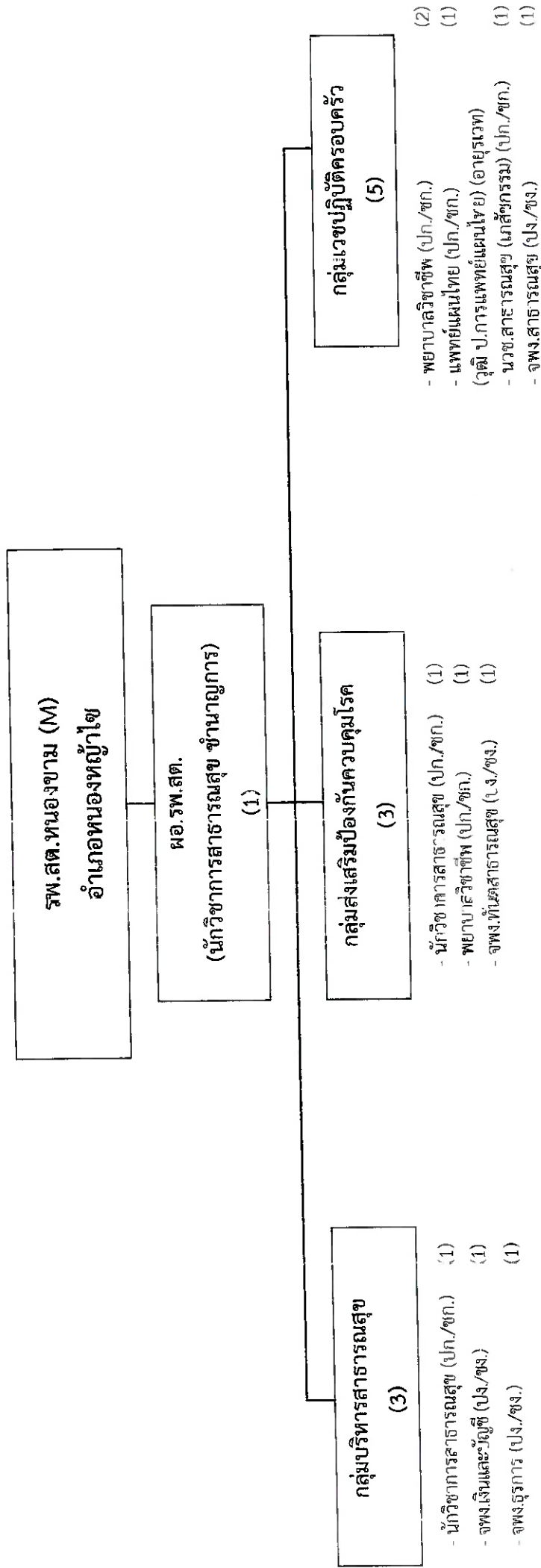

ระดับ	ปก.-ชก.	ปง.-ชง.	รวม
จำนวน	8	4	12

# โครงสร้างกรอบอัตรากำลังข้าราชการ กองสาธารณสุข (รพ.สต.)

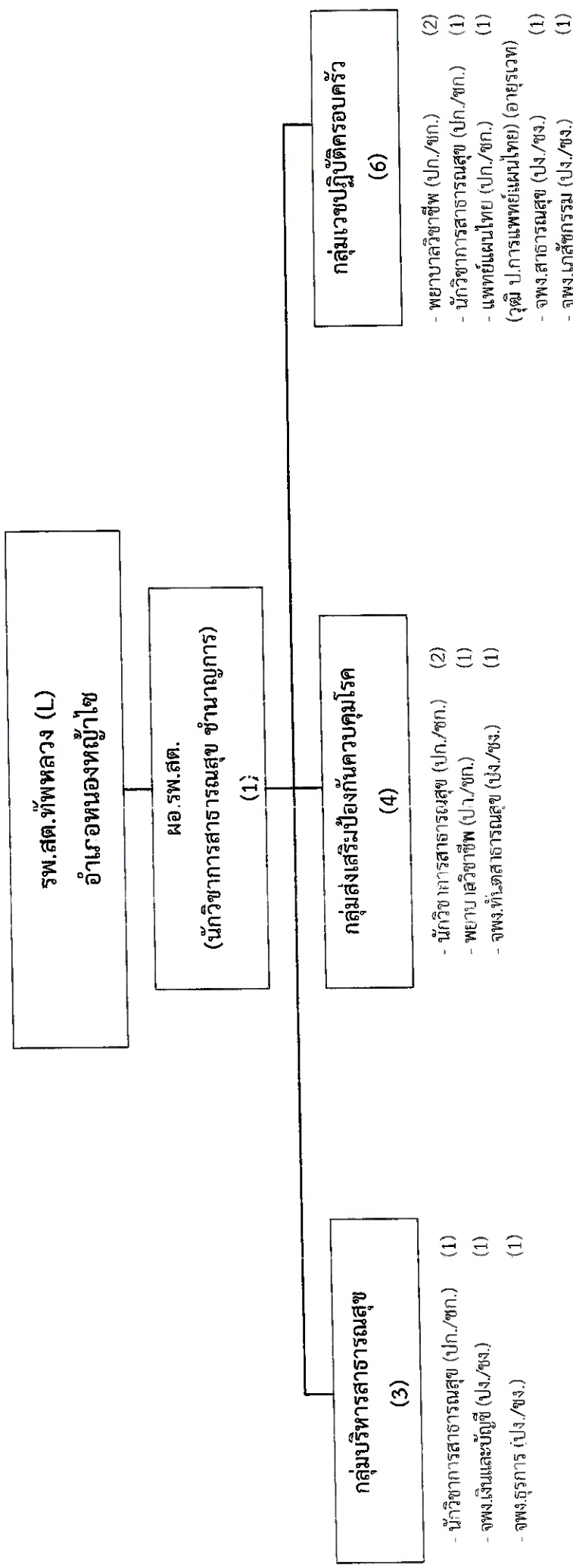

ระดับ	ปก.-ชก.	ปจ.-ชง.	รวม
จำนวน	9	5	14

# โครงสร้างกรอบอัตรากำลังข้าราชการ

## กองสาธารณสุข (รพ.สต.)

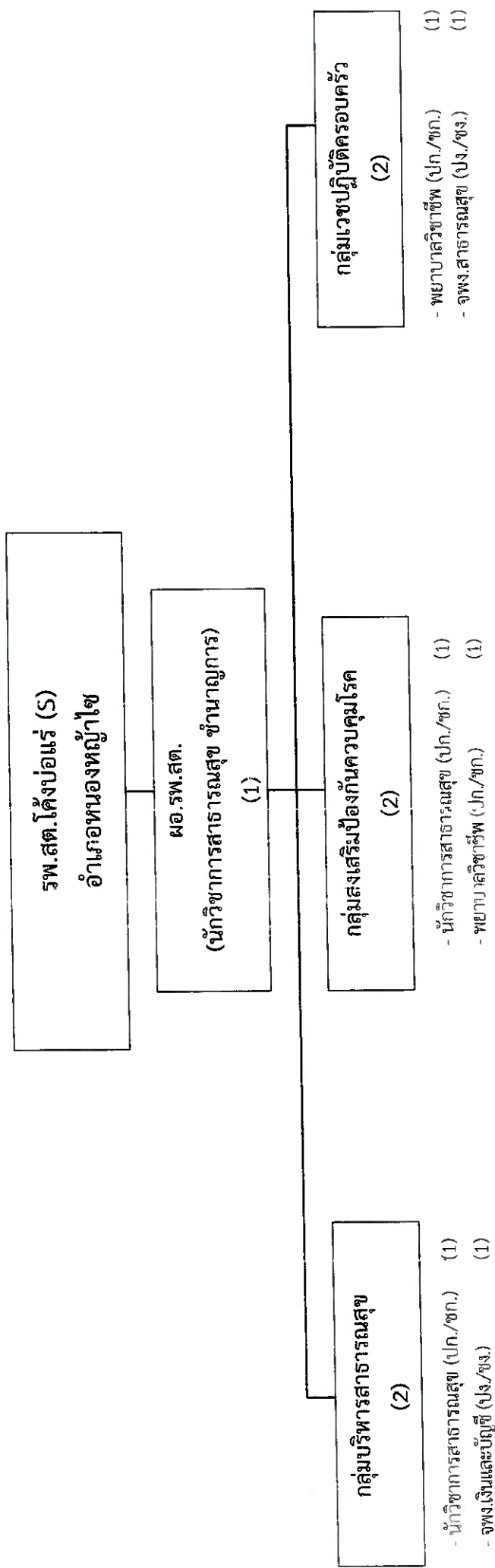

ระดับ	ปก.-ชก.	ปง.-ชง.	รวม
จำนวน	5	2	7

# โครงสร้างกรอบอัตรากำลังข้าราชการ

## กองสาธารณสุข (รพ.สต.)

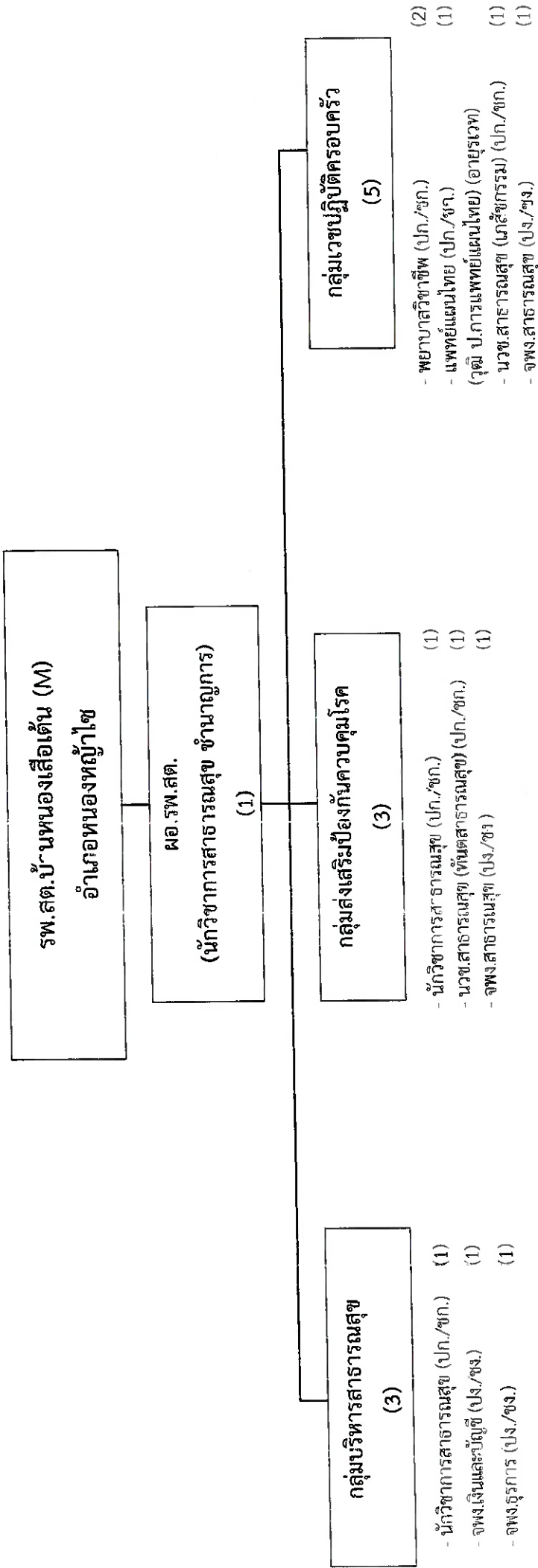

ระดับ	ปก.-ชก.	ปง.-ชง.	รวม
จำนวน	8	4	12

# โครงสร้างกรอบอัตราค่าจ้างราชการ

## กองยุทธศาสตร์และงบประมาณ

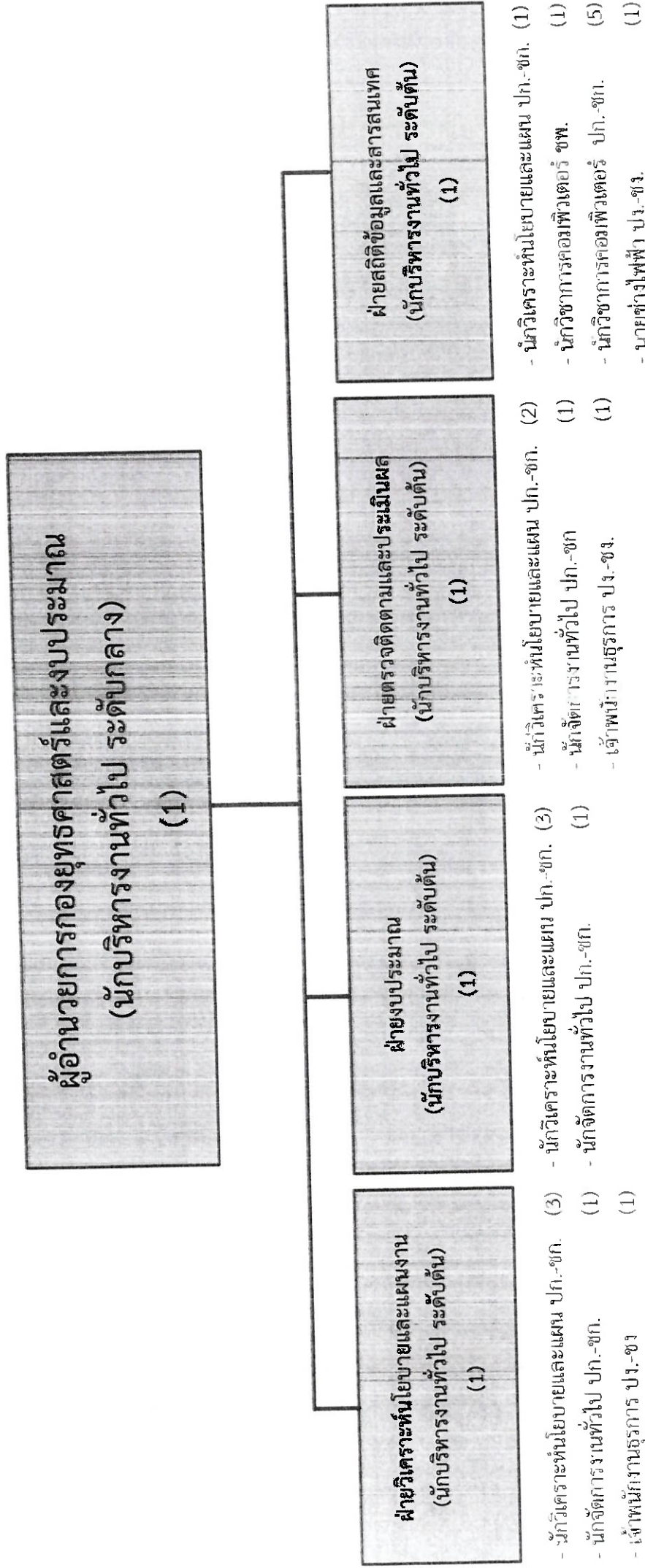

ระดับ	กลาง	ต้น	ปก.-ชพ.	ปจ.-ชง	รวม
จำนวน	1	4	18	3	26

# โครงสร้างอัตรากำลังข้าราชการ กองการศึกษา ศาสนา และวัฒนธรรม

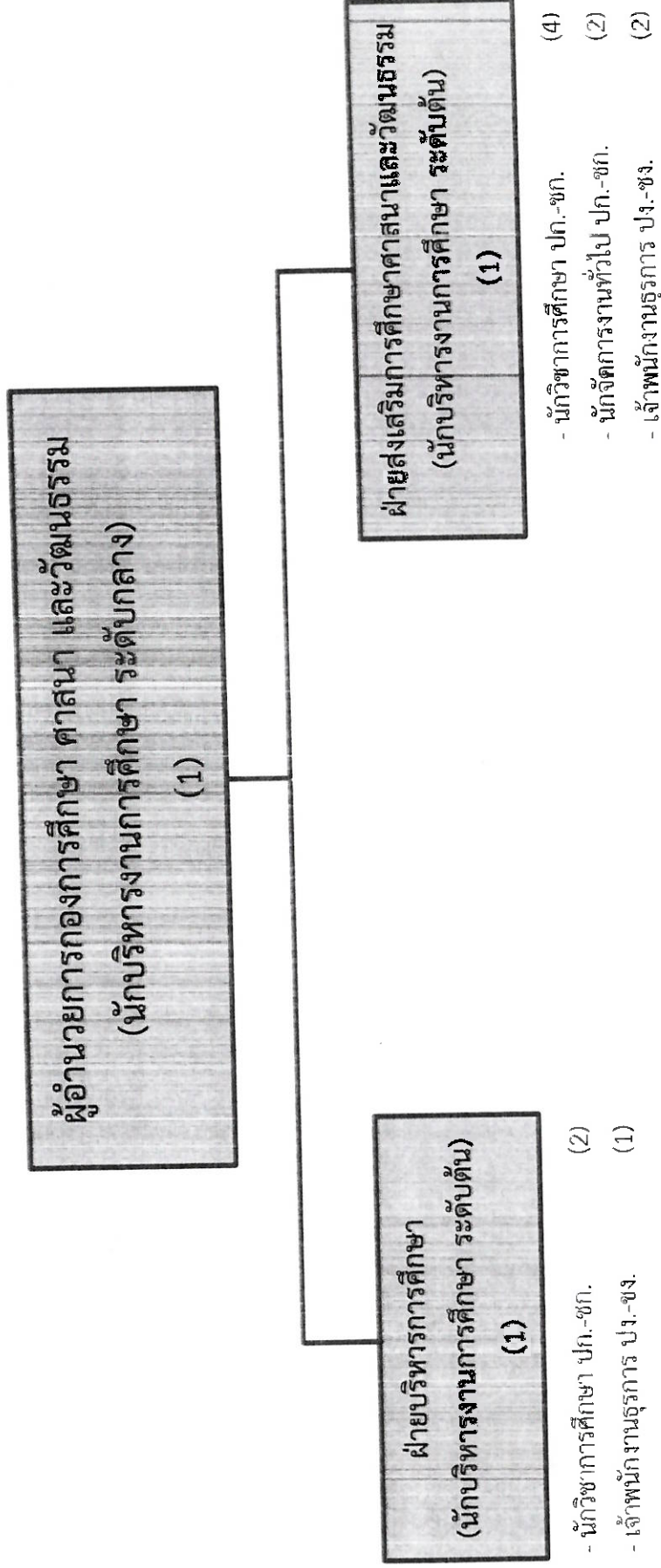

ระดับ	กลาง	ต้น	ปก.-ชก.	ปง.-ชง	รวม
จำนวน	1	2	8	3	14

# โครงสร้างอัตราค่าจ้างข้าราชการ กองพัสดุและทรัพย์สิน

ผู้อำนวยการกองพัสดุและทรัพย์สิน  
(นักบริหารงานคลัง ระดับกลาง)  
(1)



หัวหน้าฝ่ายจัดหาพัสดุ  
(นักบริหารงานคลัง ระดับต้น)  
(1)

- นักวิชาการพัสดุ ปก.-ชก. (1)
- นักวิชาการบริหารและบัญชี ปก.-ชก. (1)
- เจ้าพนักงานการเงินและบัญชี ปง.-ชง. (1)
- เจ้าพนักงานพัสดุ ปง.-ชง. (3)
- เจ้าพนักงานธุรการ ปง.-ชง. (3)

หัวหน้าฝ่ายทะเบียนพัสดุและทรัพย์สิน  
(นักบริหารงานคลัง ระดับต้น)  
(1)

- นักจัดการงานทั่วไป ปก.-ชก. (1)
- นักวิชาการพัสดุ ปก.-ชก. (1)
- เจ้าพนักงานพัสดุ ปง.-ชง. (2)
- เจ้าพนักงานการเงินและบัญชี ปง.-ชง. (1)
- เจ้าพนักงานธุรการ ปง.-ชง. (2)

ระดับ	กลาง	ต้น	ปก.-ชก	ปง.-ชง	รวม
จำนวน	1	2	4	12	19

# โครงสร้างอัตรากำลังข้าราชการ กองการเจ้าหน้าที่

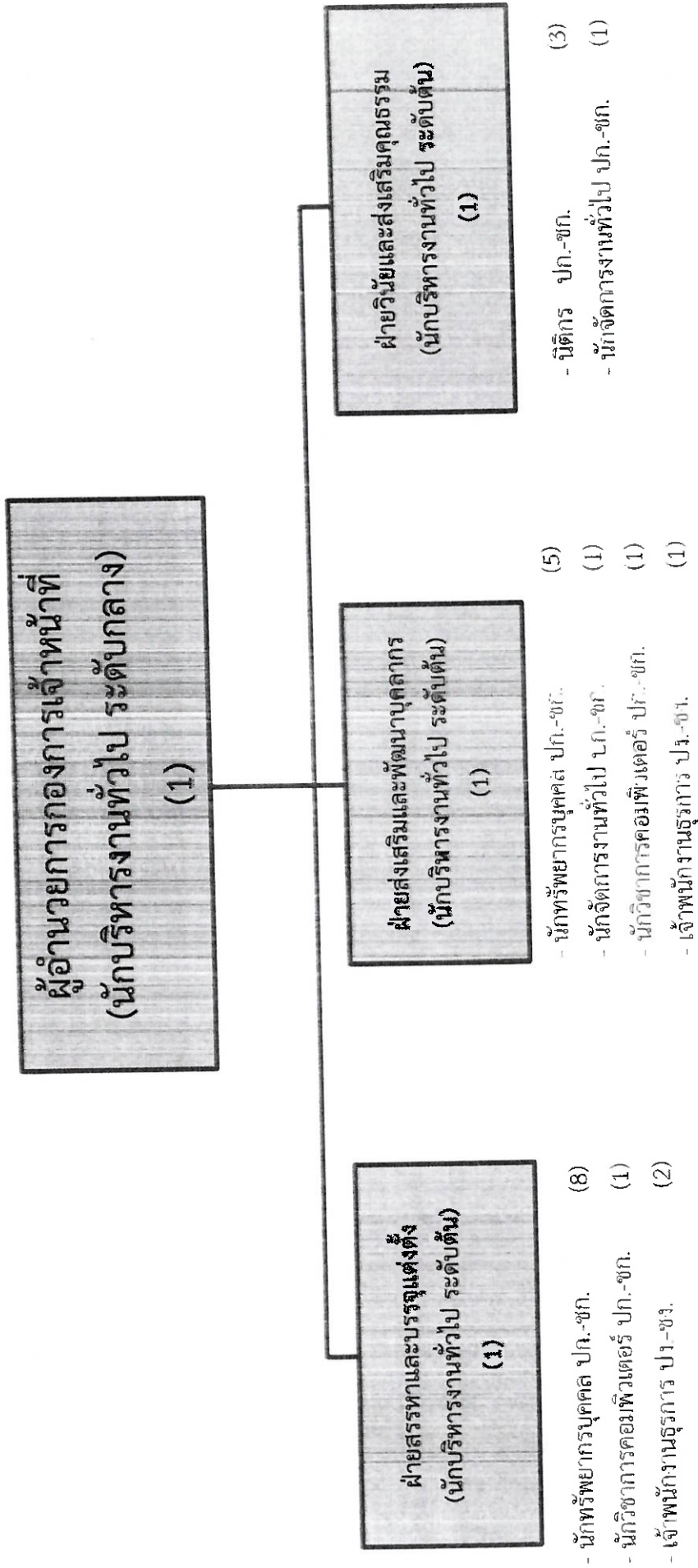

ระดับ	กลาง	ต้น	บก.-ชก.	ปจ.-ชจ	รวม
จำนวน	1	3	20	3	27



# โครงสร้างอัตราค่าจ้างราชการ หน่วยตรวจสอบภายใน

## หน่วยตรวจสอบภายใน

- นักวิชาการตรวจสอบภายใน ปก.-ชช. (5)
- นักจัดการงานทั่วไป ปก.-ชก. (1)
- เจ้าพนักงานการเงินและบัญชี ปง.-ชง. (1)
- เจ้าพนักงานธุรการ ปง.-ชง. (1)
- นายช่างโยธา ปง.-ชง. (1)

ระดับ	ปก.-ชช.	ปง.-ชง	รวม
จำนวน	6	3	9

# โครงสร้างอัตรากำลังลูกจ้างประจำ

## กองช่าง

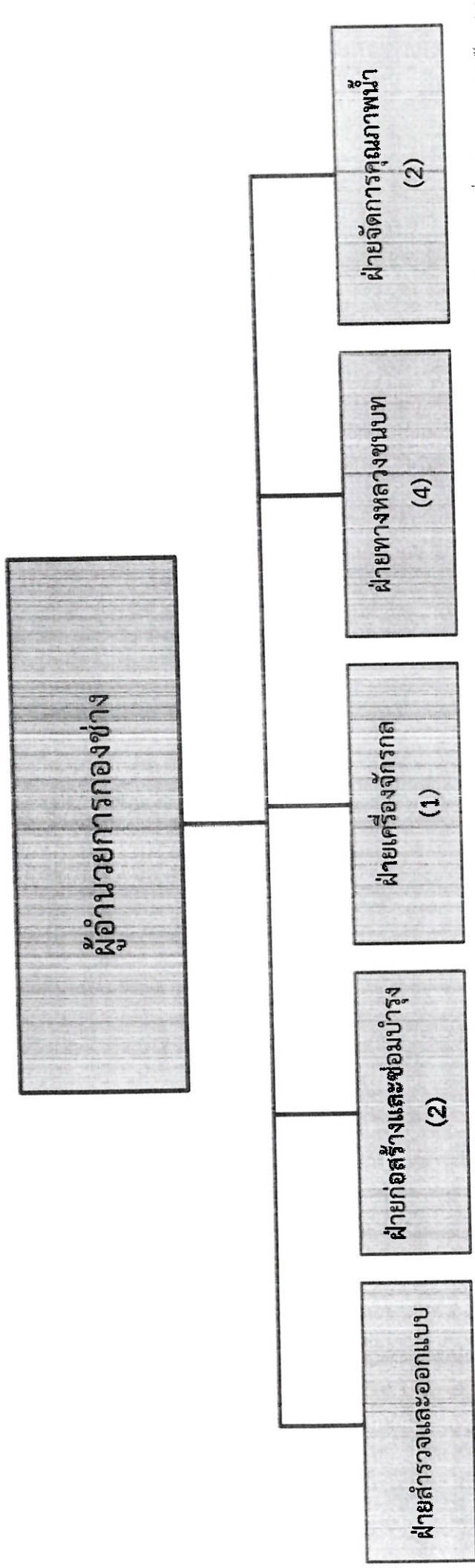

- พนักงานขับเครื่องจักรกลขนาดหนัก (1) - พนักงานขับเครื่องจักรกลขนาดหนัก (1) - พนักงานขับเครื่องจักรกลขนาดหนัก (2)
- พนักงานขับเครื่องจักรกลต่าง (1)

# โครงสร้างอัตรากำลังพนักงานจ้าง สำนักปลัด อบจ.

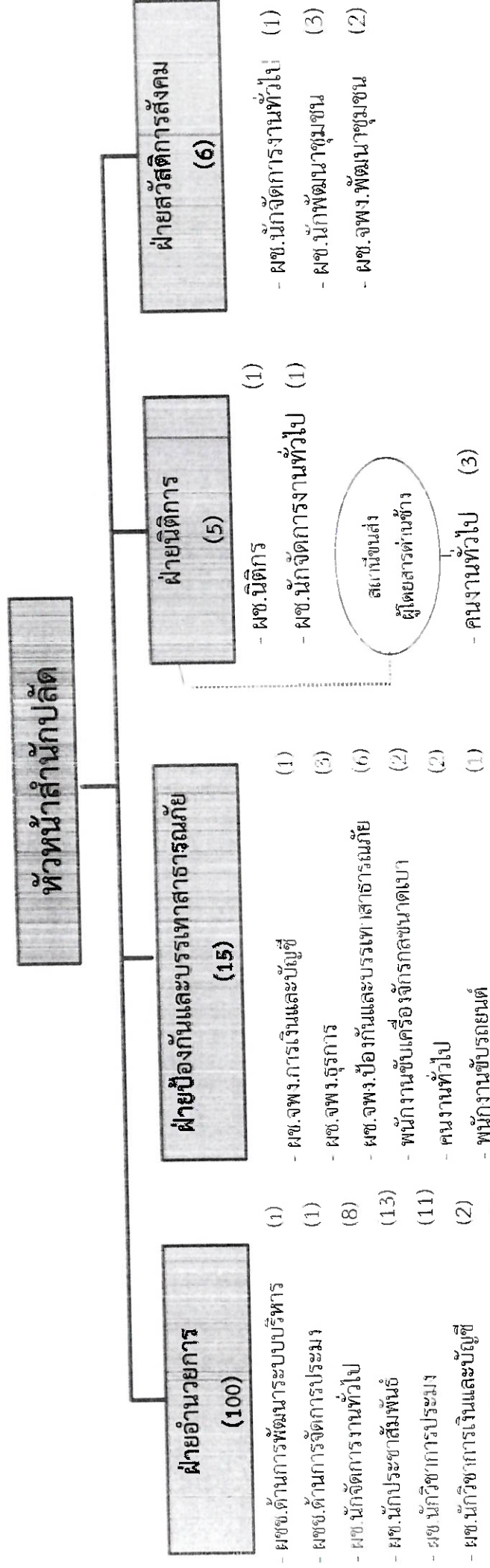

ประเภท	พนักงานเจ้าผู้เชี่ยวชาญพิเศษ	พนักงานจ้างตามภารกิจ	พนักงานจ้างทั่วไป	รวม
จำนวน	2	88	36	126

# โครงสร้างอัตรากำลังพนักงานจ้าง สำนักงานเลขานุการ อบจ.

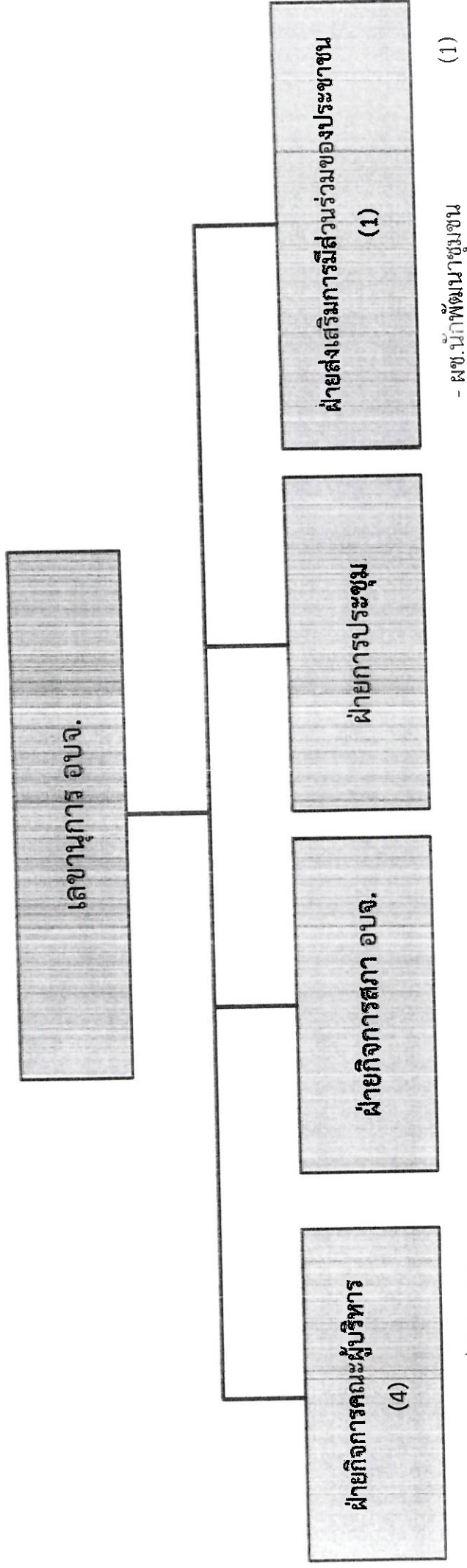

- ผช.นักจัดการงานทั่วไป (2)
- คนงานทั่วไป (1)
- พนักงานขับรถยนต์ (2)

- ผช. นักพัฒนาชุมชน (1)

ประเภท	พนักงานจ้างผู้เชี่ยวชาญพิเศษ	พนักงานจ้างตามภารกิจ	พนักงานจ้างทั่วไป	รวม
จำนวน	-	5	1	6

# โครงสร้างอัตราค่าจ้างพนักงานจ้าง

## กองคลัง

### ผู้อำนวยการกองคลัง

#### ฝ่ายการเงินและบัญชี (7)

- ผช.นวช.การเงินและบัญชี (2)
- ผช.นักจัดการงานทั่วไป (2)
- ผช.จพว.การเงินและบัญชี (2)
- ผช.จพว.ธุรการ (1)

#### ฝ่ายบริหารงานคลัง (4)

- ผช.นักวิชาการคอมพิวเตอร์ (1)
- ผช.นวช.การเงินและบัญชี (2)
- ผช.จพว.การเงินและบัญชี (1)

#### ฝ่ายพัฒนารายได้ (4)

- ผช.นวช.การเงินและบัญชี (1)
- ผช.นักจัดการงานทั่วไป (1)
- ผช.นักประชาสัมพันธ์ (1)
- ผช.จพว.การเงินและบัญชี (2)
- พนักงานขับรถยนต์ (1)

ประเภท	พนักงานจ้างผู้เชี่ยวชาญพิเศษ	พนักงานจ้างตามภารกิจ	พนักงานจ้างทั่วไป	รวม
จำนวน	-	17	-	17

# โครงสร้างอัตรากำลังพนักงานจ้าง

## กองช่าง

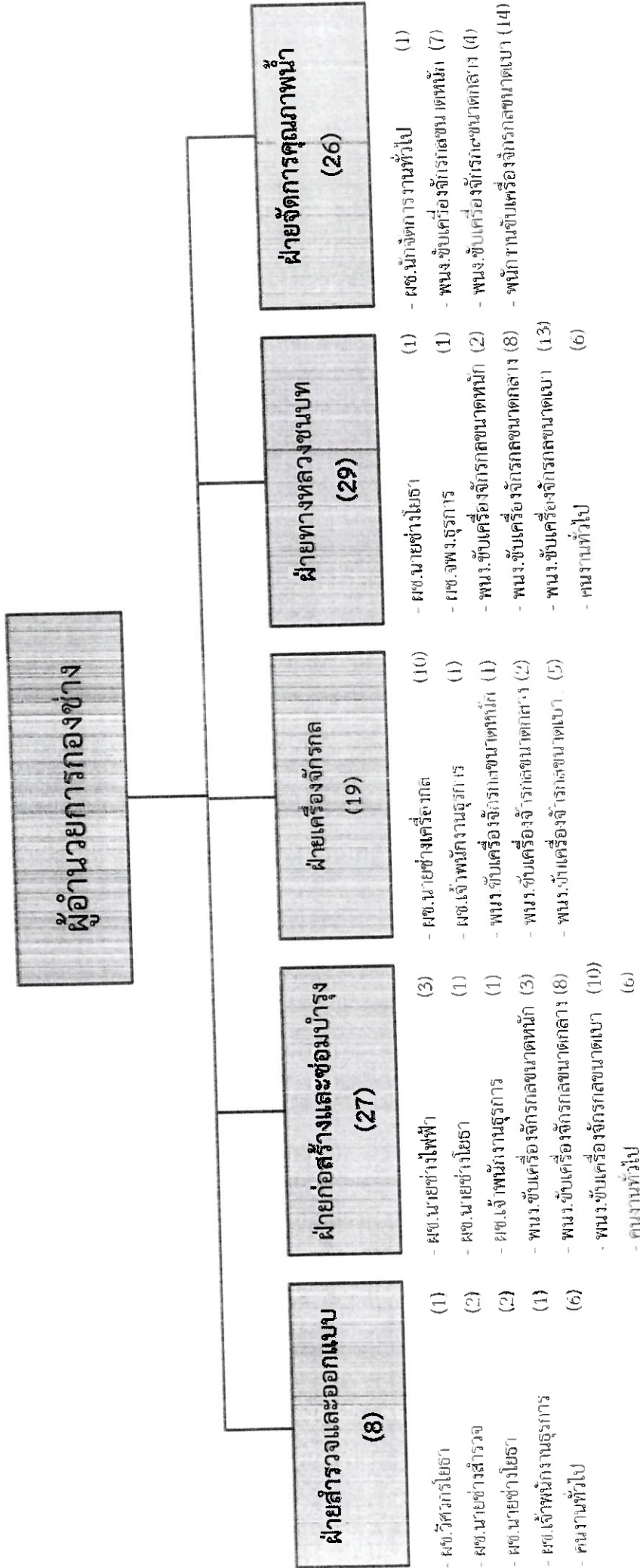

ประเภท	พนักงานจ้างผู้เชี่ยวชาญพิเศษ		พนักงานจ้างตามภารกิจ		พนักงานจ้างทั่วไป	รวม
	ผู้มีคุณวุฒิ	ผู้มีทักษะ	ผู้มีคุณวุฒิ	ผู้มีทักษะ		
จำนวน	-	-	25	77	18	120

# โครงสร้างกรอบอัตรากำลังงานจ้าง

## กองสาธารณสุข

### ผู้อำนวยการกองสาธารณสุข

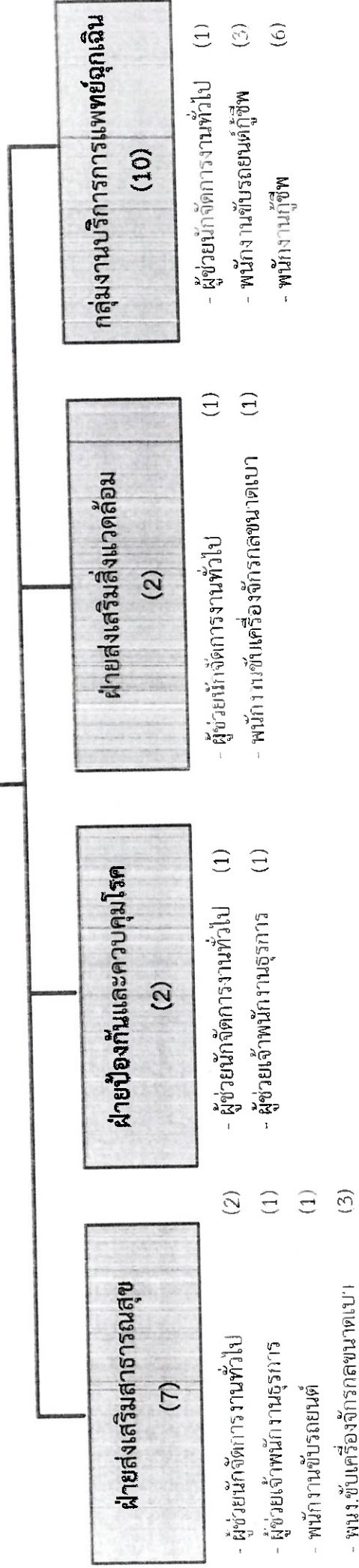

ประเภท	พนักงานจ้างผู้เชี่ยวชาญพิเศษ		พนักงานจ้างตามภารกิจ		รวม
	พนักงานจ้างผู้เชี่ยวชาญพิเศษ	ผู้มีความรู้	ผู้มีความรู้	ผู้มีทักษะ	
จำนวน	-	7	14	-	21

# โครงสร้างอัตราค่าจ้างงานจ้าง กองยุทธศาสตร์และงบประมาณ

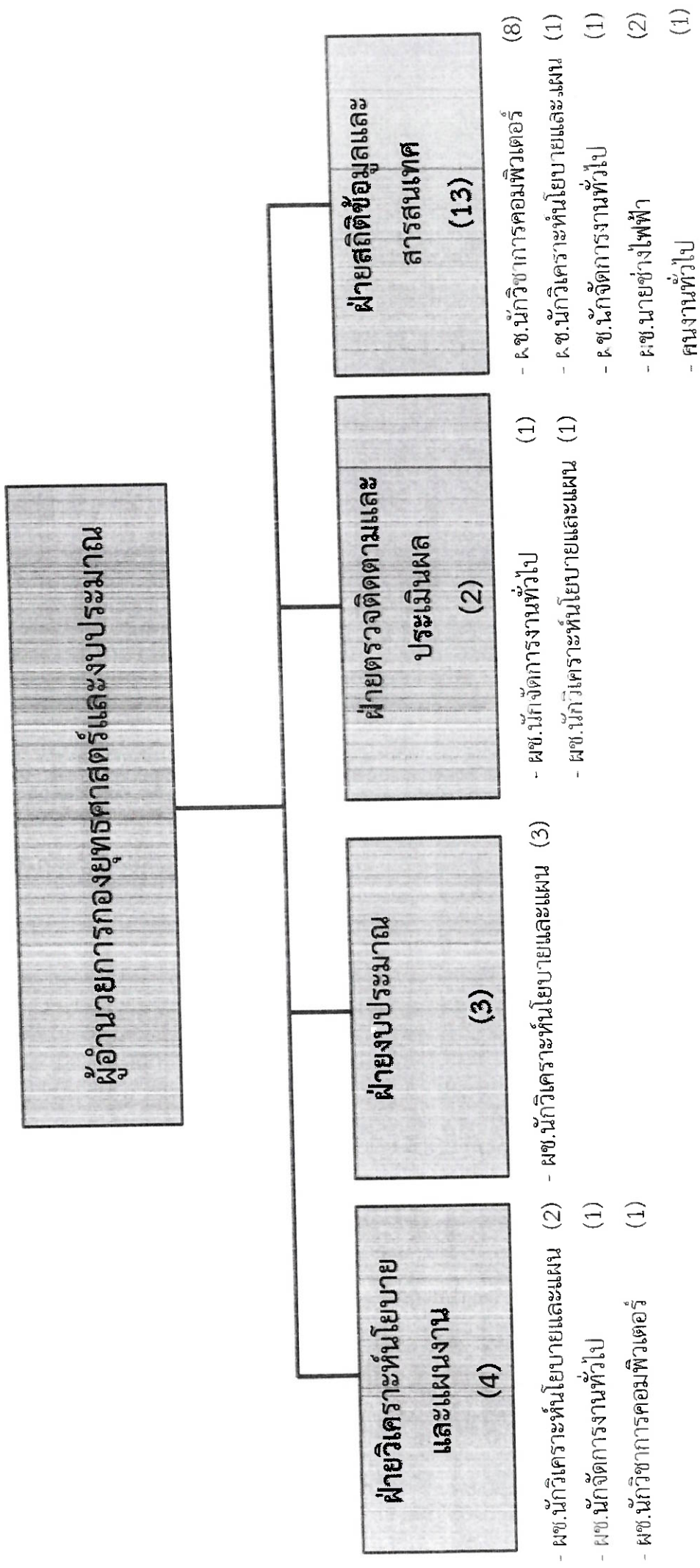

ประเภท	พนักงานจ้างผู้เชี่ยวชาญพิเศษ	พนักงานจ้างตามภารกิจ	พนักงานจ้างทั่วไป	รวม
จำนวน	-	21	1	22



# โครงสร้างอัตรากำลังพนักงานจ้าง กองการศึกษา ศาสนา และวัฒนธรรม

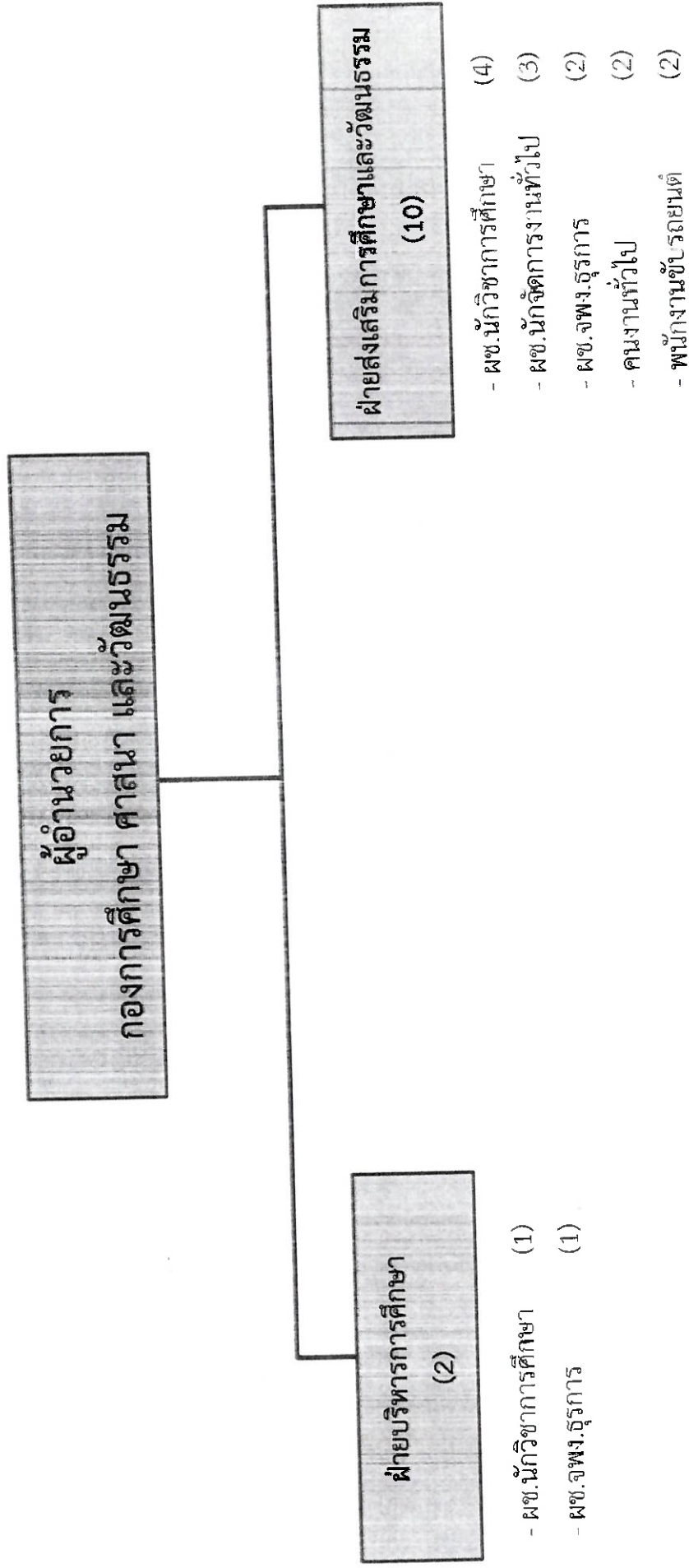

ประเภท	พนักงานจ้างผู้เชี่ยวชาญพิเศษ	พนักงานจ้างตามภารกิจ	พนักงานจ้างทั่วไป	รวม
จำนวน	-	13	2	15

# โครงสร้างอัตรากำลังงานจ้าง กองพัสดุและทรัพย์สิน

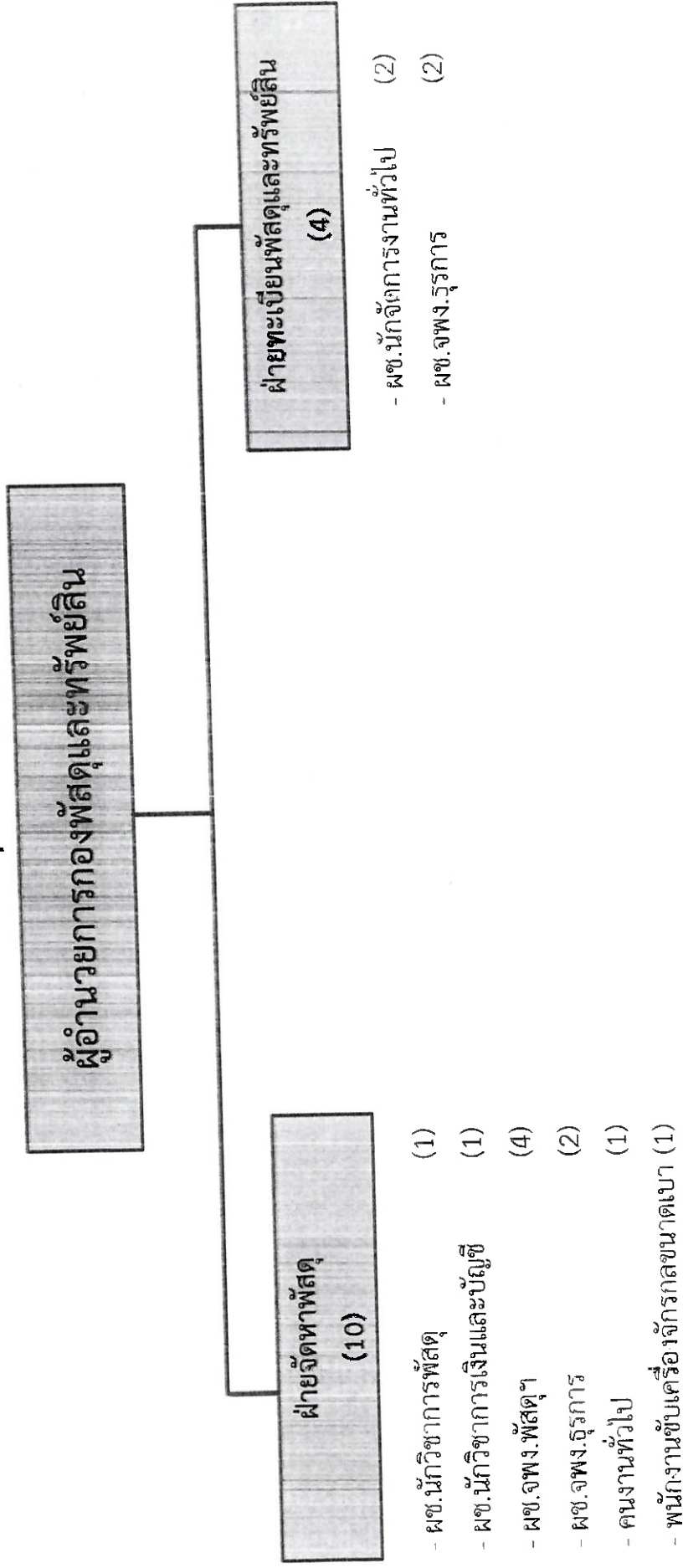

ประเภท	พนักงานจ้างผู้เชี่ยวชาญพิเศษ	พนักงานจ้างตามภารกิจ		พนักงานจ้างทั่วไป	รวม
		ผู้ควบคุมผู้	ผู้ปฏิบัติงาน		
จำนวน	-	12	1	1	14

# โครงสร้างอัตรากำลังงานจ้าง กองการเจ้าหน้าที่

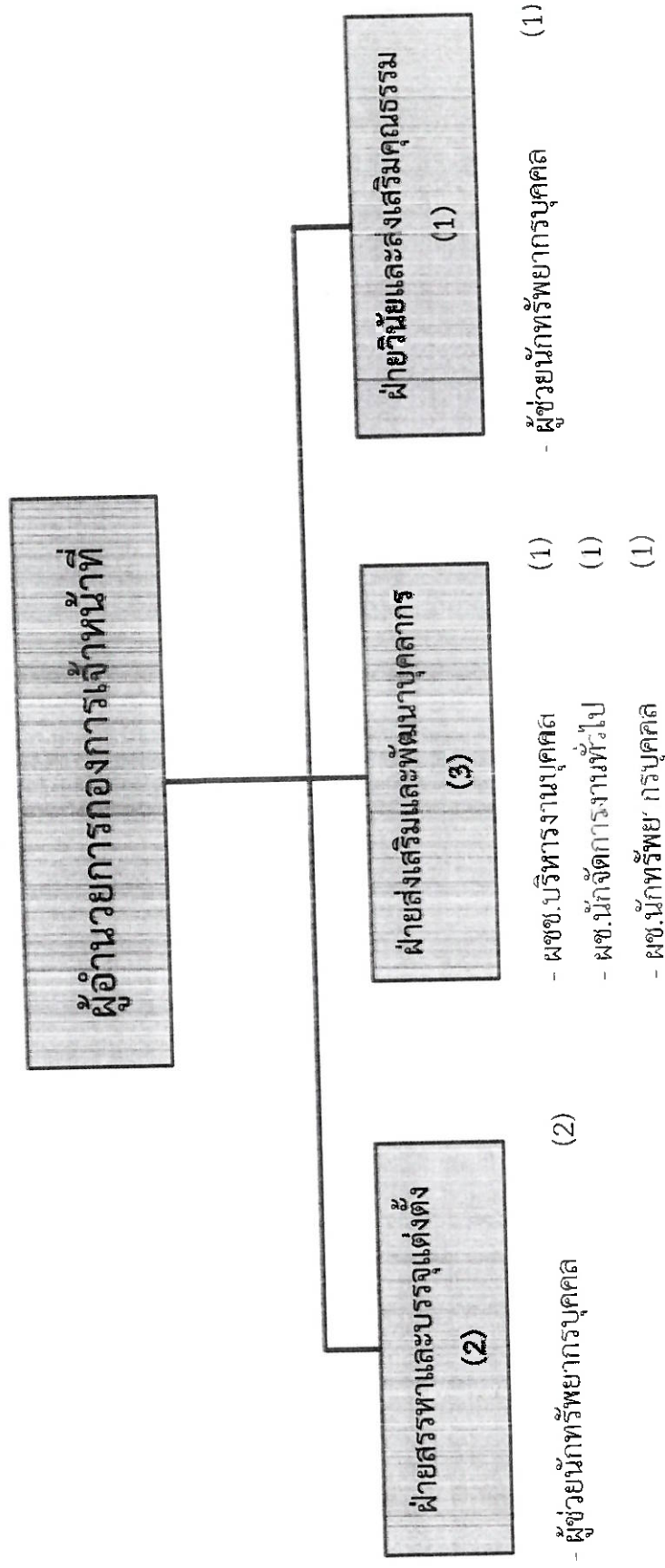

ประเภท	พนักงานจ้างผู้เชี่ยวชาญพิเศษ	พนักงานจ้างตามภารกิจ	พนักงานจ้างทั่วไป	รวม
จำนวน	1	5	-	6

# โครงสร้างอัตรากำลังงานจ้าง หน่วยตรวจสอบภายใน

## หัวหน้าหน่วยตรวจสอบภายใน

- ผช.น.กจัดการงานทั่วไป (4)
- ผช.น.กวิชาการเงินและบัญชี (1)
- ผช.จพง.ธุรการ (1)
- คนงานทั่วไป (1)

ประเภท	พนักงานจ้างผู้เชี่ยวชาญพิเศษ	พนักงานจ้างตามภารกิจ	พนักงานจ้างทั่วไป	รวม
จำนวน	-	6	1	7