



ประกาศ องค์การบริหารส่วนจังหวัดสุพรรณบุรี  
เรื่อง การรายงานผลการดำเนินงานในรอบปีงบประมาณ พ.ศ. ๒๕๖๑

\*\*\*\*\*

ด้วยรัฐธรรมนูญ มาตรา ๒๕๓ กำหนดให้ องค์การปกครองส่วนท้องถิ่น สภาท้องถิ่น และผู้บริหารท้องถิ่น เปิดเผยแพร่ข้อมูลและรายงานผลการดำเนินงานให้ประชาชนทราบ รวมตลอดทั้ง มีกลไกให้ประชาชนในท้องถิ่นมีส่วนร่วมด้วย ประกอบกับระเบียบกระทรวงมหาดไทย

ด้วยระเบียบกระทรวงมหาดไทยว่าด้วยการจัดทำแผนพัฒนาขององค์การปกครองส่วนท้องถิ่น (ฉบับที่ ๓) พ.ศ. ๒๕๖๑ ข้อ ๓๐(๕) กำหนดให้ผู้บริหารท้องถิ่นเสนอผลการติดตามและประเมินผลต่อสภาท้องถิ่น และคณะกรรมการพัฒนาท้องถิ่น พร้อมทั้งประกาศผลการติดตามและประเมินผลแผนพัฒนาให้ประชาชนในท้องถิ่นทราบในที่เปิดเผยภายในสิบห้าวันนับแต่วันที่ผู้บริหารท้องถิ่นเสนอผลการติดตามและประเมินผลดังกล่าวและต้องปิดประกาศโดยเปิดเผยไม่น้อยกว่าสามสิบวัน โดยอย่างน้อยปีละครั้งภายในเดือนธันวาคมของทุกปี

ดังนั้นเพื่อการปฏิบัติให้เป็นไปตามเจตนารมณ์ของระเบียบกระทรวงมหาดไทยว่าด้วยการจัดทำแผนพัฒนาองค์การปกครองส่วนท้องถิ่น อบจ.สุพรรณบุรี จึงขอประกาศผลการดำเนินงานการจัดทำงบประมาณ การใช้จ่าย และผลการดำเนินงาน รวมทั้งการติดตามและประเมินผลแผนพัฒนาท้องถิ่นในรอบปีงบประมาณ พ.ศ. ๒๕๖๑ มา เพื่อให้ประชาชนได้มีส่วนร่วมในการตรวจสอบและกำกับการบริหารจัดการ อบจ.สุพรรณบุรี ดังนี้

### ก. วิสัยทัศน์

องค์การบริหารส่วนจังหวัดสุพรรณบุรี เป็นองค์กรปกครองส่วนท้องถิ่นชั้นนำทางด้านการศึกษา การกีฬา การท่องเที่ยวและการอาชีพ เป็นเมืองสะอาดสวยงาม ปราศจากมลพิษ ชีวิตเป็นสุขปลอดภัย

### ข. พันธกิจ

### ค. ยุทธศาสตร์การพัฒนา

ได้กำหนดยุทธศาสตร์และแนวทางการพัฒนายุทธศาสตร์ไว้ ๗ ยุทธศาสตร์ ดังนี้

ยุทธศาสตร์ที่ ๑ พัฒนาคุณภาพผลผลิตทางการเกษตร อุตสาหกรรม เกษตรอุตสาหกรรม พาณิชยกรรม การแปรรูปและผลิตภัณฑ์ เพื่อการบริโภคและการส่งออก

ยุทธศาสตร์ที่ ๒ การเสริมสร้างและพัฒนาการท่องเที่ยวโดยการบริหารจัดการทรัพยากรธรรมชาติและสิ่งแวดล้อมให้เกิดความสมดุล

ยุทธศาสตร์ที่ ๓ การยกระดับคุณภาพชีวิต และความปลอดภัยในชีวิตและทรัพย์สิน

ยุทธศาสตร์ที่ ๔ การขยายฐานโอกาสและคุณภาพในการศึกษาทุกระดับให้ตรงกับความต้องการ  
ประชาชน

ยุทธศาสตร์ที่ ๕ การส่งเสริมให้กีฬาอยู่ในหัวใจชาวสุพรรณบุรี และมีความสามารถทางด้านกีฬาสู่ความ  
เป็นเลิศ

ยุทธศาสตร์ที่ ๖ การส่งเสริมสถาบันของชาติและการนำการเปลี่ยนแปลงด้านการบริหารและบริการเพื่อ  
ประโยชน์ของประชาชน

ยุทธศาสตร์ที่ ๗ การพัฒนาโครงสร้างพื้นฐานและระบบสาธารณูปโภคให้อยู่ในเกณฑ์ที่ดี ได้มาตรฐาน

**ง. การวางแผน**

อบจ.สุพรรณบุรี ได้จัดทำแผนยุทธศาสตร์การพัฒนาและแผนพัฒนา 4 ปี (พ.ศ. 2561-2564) ตามกระบวนการที่บัญญัติไว้ในระเบียบกระทรวงมหาดไทยว่าด้วยการจัดทำแผนพัฒนาองค์การปกครองส่วนท้องถิ่น พ.ศ. 2548 โดยผ่านการมีส่วนร่วมของประชาชน เช่น การจัดเวทีประชาคม การประชุมกรรมการชุมชน เพื่อรับฟังปัญหาและความต้องการที่แท้จริงของประชาชนในพื้นที่ ก่อนนำมาจัดทำโครงการเพื่อพัฒนาพื้นที่ ที่บรรจุไว้ในแผนพัฒนา 3 ปี ต่อไป

อบจ.สุพรรณบุรี ได้ประกาศใช้แผนพัฒนา 4 ปี (พ.ศ. 2561-2564) เมื่อวันที่ - โดยได้กำหนดโครงการที่จะดำเนินการตามแผนพัฒนา 4 ปี (พ.ศ. 2561-2564)

ยุทธศาสตร์	2561		2562		2563		2564	
	จำนวน	งบประมาณ	จำนวน	งบประมาณ	จำนวน	งบประมาณ	จำนวน	งบประมาณ
ยุทธศาสตร์ที่ ๑ พัฒนาคุณภาพผลผลิตทางการเกษตร อุตสาหกรรม เกษตรอุตสาหกรรม พาณิชย์ยกรรม การแปรรูป และผลิตภัณฑ์ เพื่อการบริโภคและการส่งออก	4	5,606,000.00	4	5,848,700.00	10	23,230,000.00	5	6,800,000.00
ยุทธศาสตร์ที่ ๒ การเสริมสร้างและพัฒนาการท่องเที่ยวโดยการบริหารจัดการทรัพยากรธรรมชาติและสิ่งแวดล้อมให้เกิดความสมดุล	93	310,429,000.00	107	343,573,420.00	109	504,087,000.00	99	335,029,000.00
ยุทธศาสตร์ที่ ๓ การยกระดับคุณภาพชีวิตและความปลอดภัยในชีวิตและทรัพย์สิน	30	172,340,000.00	39	186,615,000.00	32	179,640,000.00	32	179,640,000.00
ยุทธศาสตร์ที่ ๔ การขยายฐานโอกาสและคุณภาพในการศึกษาทุกระดับให้ตรงกับความต้องการประชาชน	12	66,600,000.00	16	100,600,000.00	14	94,600,000.00	14	94,600,000.00
ยุทธศาสตร์ที่ ๕ การส่งเสริมให้กีฬาอยู่ในหัวใจชาวสุพรรณบุรี และมีความสามารถทางด้านกีฬาสู่ความเป็นเลิศ	36	132,819,000.00	35	128,919,000.00	35	129,419,000.00	34	128,019,000.00
ยุทธศาสตร์ที่ ๖ การส่งเสริมสถาบันของชาติและการนำการเปลี่ยนแปลงด้านการบริหารและบริการเพื่อประโยชน์ของประชาชน	54	320,148,570.00	57	275,798,570.00	56	275,058,570.00	55	276,018,570.00
ยุทธศาสตร์ที่ ๗ การพัฒนาโครงสร้างพื้นฐานและระบบสาธารณูปโภคให้อยู่ในเกณฑ์ที่ดี มาตรฐาน	325	2,215,306,250.00	445	2,513,311,300.00	530	3,161,172,162.00	540	3,721,282,045.00
<b>รวม</b>	<b>554</b>	<b>3,223,248,820.00</b>	<b>703</b>	<b>3,554,665,990.00</b>	<b>786</b>	<b>4,367,206,732.00</b>	<b>0</b>	<b>0.00</b>

แผนภูมิแสดงจำนวนโครงการ การจัดทำแผน ๔ ปี  
เปรียบเทียบตามยุทธศาสตร์

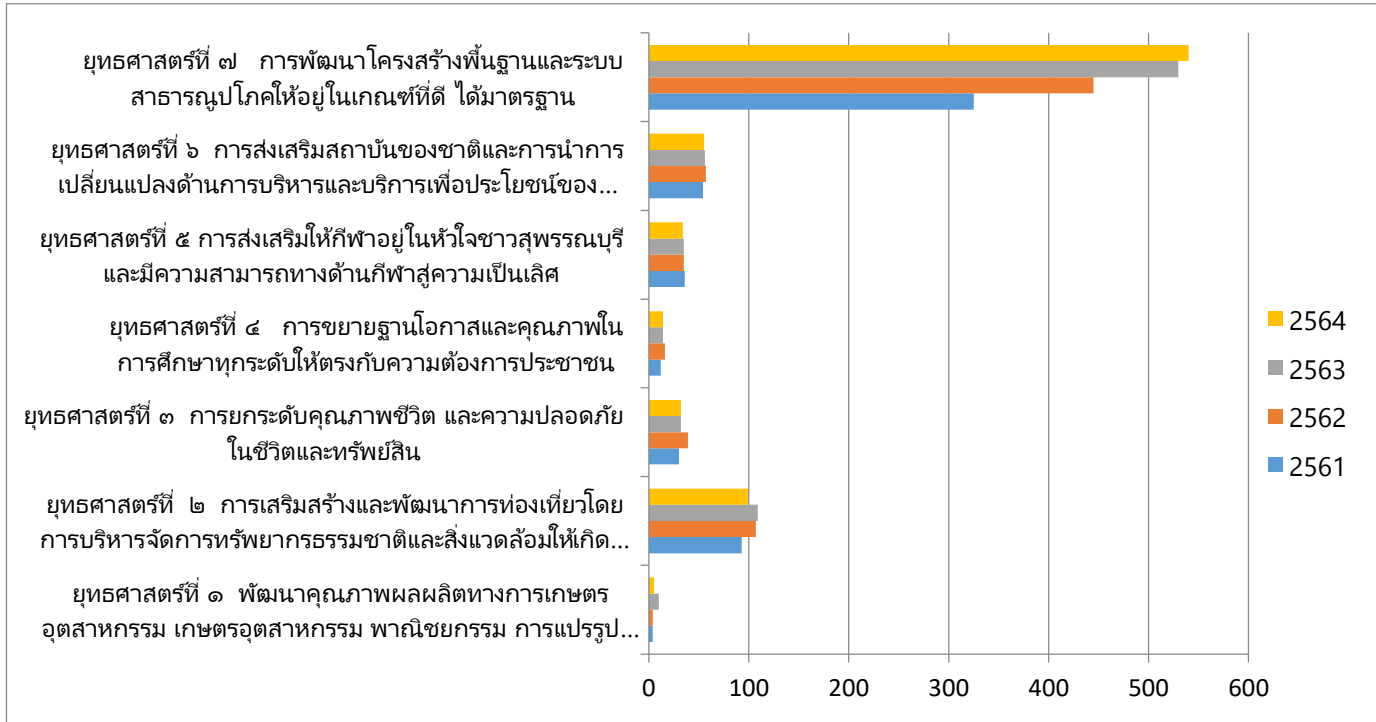

แผนภูมิแสดงมูลค่าโครงการ การจัดทำแผน ๔ ปี  
เปรียบเทียบตามยุทธศาสตร์

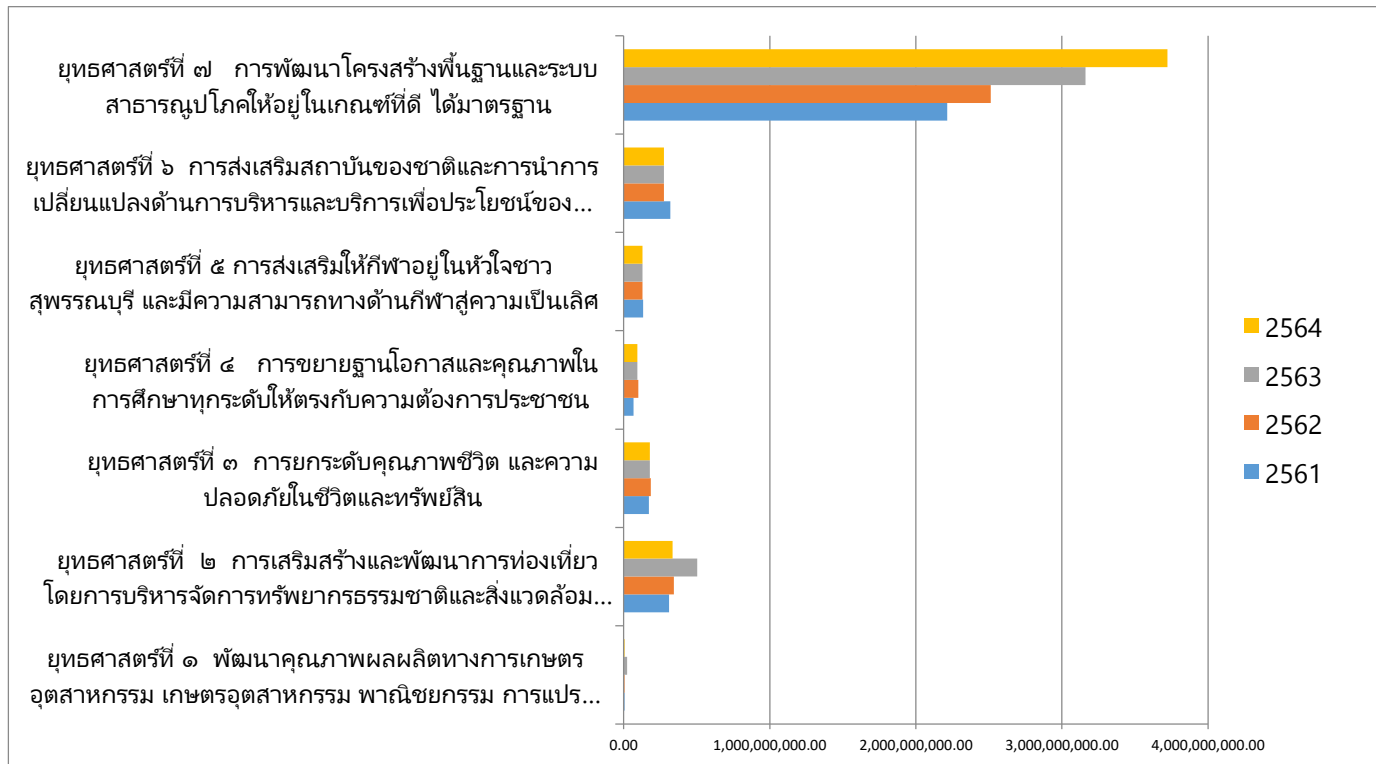

## จ. การจัดทำงบประมาณ

ผู้บริหารอบจ.สุพรรณบุรี ได้ประกาศใช้ข้อบัญญัติงบประมาณ เมื่อวันที่ ๑๑ กันยายน ๒๕๖๐ โดยมีโครงการที่บรรจุอยู่ในข้อบัญญัติงบประมาณ จำนวน ๑๖๖ โครงการ งบประมาณ ๔๒๘,๔๔๕,๐๐๐.๐๐ บาท สามารถจำแนกตามยุทธศาสตร์ ได้ดังนี้

ยุทธศาสตร์	โครงการ	งบประมาณตามข้อบัญญัติ
ยุทธศาสตร์ที่ ๑ พัฒนาคูณภาพผลิตทางการเกษตร อุตสาหกรรม เกษตรอุตสาหกรรม พาณิชยกรรม การแปรรูปและผลิตภัณฑ์เพื่อการบริโภคและการส่งออก	๑	๓,๒๐๐,๐๐๐.๐๐
ยุทธศาสตร์ที่ ๒ การเสริมสร้างและพัฒนาการท่องเที่ยวโดยการบริหารจัดการทรัพยากรธรรมชาติและสิ่งแวดล้อมให้เกิดความสมดุล	๑๙	๔๗,๖๙๘,๐๐๐.๐๐
ยุทธศาสตร์ที่ ๓ การยกระดับคุณภาพชีวิต และความปลอดภัยในชีวิตและทรัพย์สิน	๑๔	๖๓,๗๒๐,๐๐๐.๐๐
ยุทธศาสตร์ที่ ๔ การขยายฐานโอกาสและคุณภาพในการศึกษาทุกระดับให้ตรงกับความต้องการประชาชน	๔	๖,๙๐๐,๐๐๐.๐๐
ยุทธศาสตร์ที่ ๕ การส่งเสริมให้กีฬาอยู่ในหัวใจชาวสุพรรณบุรี และมีความสามารถทางด้านกีฬาสู่ความเป็นเลิศ	๒	๓๐,๑๙๗,๐๐๐.๐๐
ยุทธศาสตร์ที่ ๖ การส่งเสริมสถาบันของชาติและการนำการเปลี่ยนแปลงด้านการบริหารและบริการเพื่อประโยชน์ของประชาชน	๑๒	๔๗,๑๕๐,๐๐๐.๐๐
ยุทธศาสตร์ที่ ๗ การพัฒนาโครงสร้างพื้นฐานและระบบสาธารณูปโภคให้อยู่ในเกณฑ์ที่ดี ได้มาตรฐาน	๑๑๔	๒๒๙,๕๘๐,๐๐๐.๐๐
รวม	๑๖๖	๔๒๘,๔๔๕,๐๐๐.๐๐

แผนภูมิแสดงจำนวนโครงการ ที่ได้รับจัดสรรงบประมาณ  
เปรียบเทียบตามยุทธศาสตร์

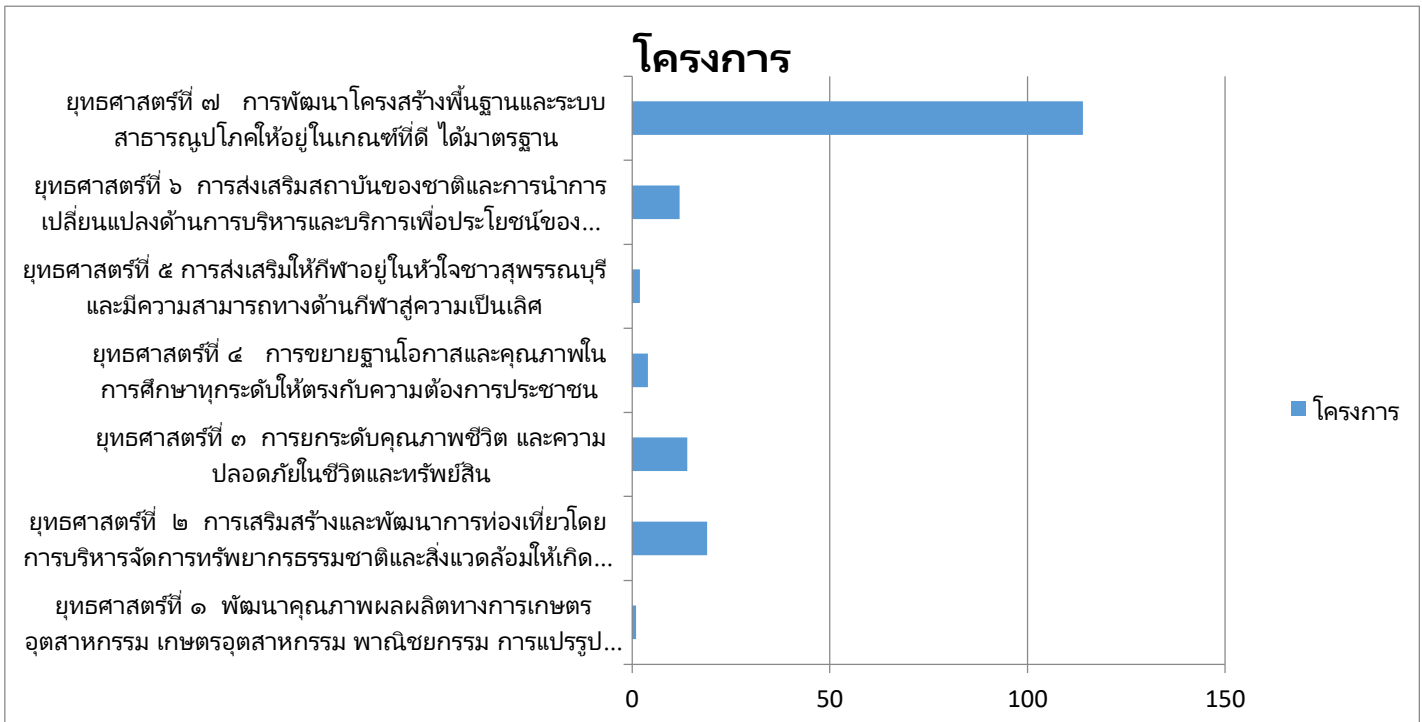

แผนภูมิแสดงจำนวนโครงการ ที่ได้รับจัดสรรงบประมาณ  
เปรียบเทียบตามยุทธศาสตร์

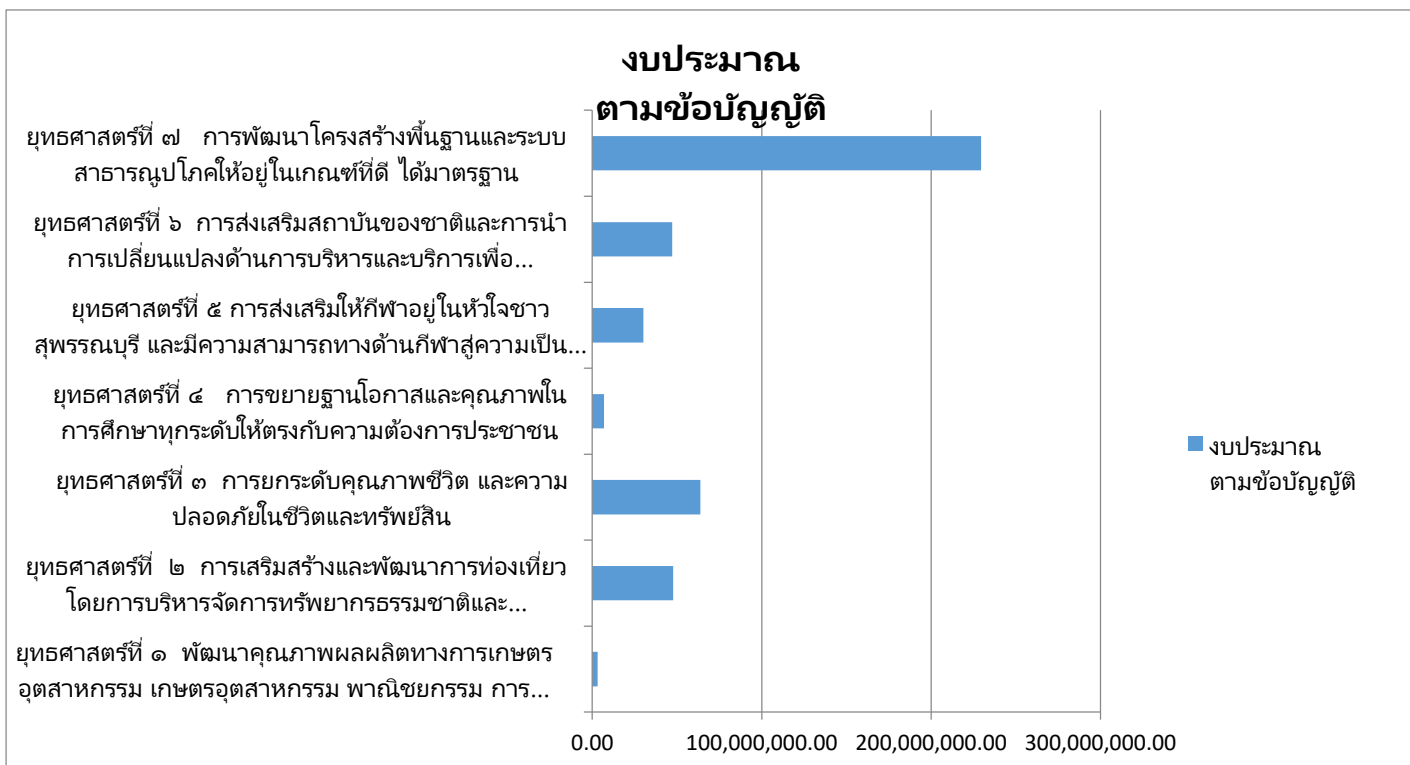

	ยุทธศาสตร์	โครงการ	แหล่งที่มา งบประมาณ	งบตาม ข้อบัญญัติ	วัตถุประสงค์	ผลผลิต
1	ยุทธศาสตร์ที่ ๑ พัฒนา คุณภาพผลผลิตทาง การเกษตร อุตสาหกรรม เกษตรอุตสาหกรรม พาณิช ยกรรม การแปรรูปและ ผลิตภัณฑ์ เพื่อการบริโภค และการส่งออก	โครงการ มหกรรม การเกษตร อุตสาหกรรม		3,200,000.00	-เพื่อพัฒนาปรับปรุง พันธุ์ คัดเลือกพันธุ์กระบือ ที่ดี  -เพื่อส่งเสริมการ เลี้ยงการ จัดการกระบืออย่าง ถูกวิธี  -เพื่อสร้างรายได้แก่ เกษตรกร  จากมูลค่าเพิ่มของ กระบือพันธุ์ดี	ประชาชนทั่วไปและ ในเขต จังหวัด สุพรรณบุรี
2	ยุทธศาสตร์ที่ ๒ การ เสริมสร้างและพัฒนาการ ท่องเที่ยวโดยการบริหาร จัดการทรัพยากรธรรมชาติ และสิ่งแวดล้อมให้เกิดความ สมดุล	โครงการสร้าง เครือข่าย ประชา สัมพันธ์		500,000.00	- เพื่อสร้างเครือข่าย การประชา สัมพันธ์ให้มีจำนวน เพิ่มขึ้น	- บุคลากร - ประชากรทั่วไป - สื่อทุกประเภท

3	ยุทธศาสตร์ที่ ๒ การเสริมสร้างและพัฒนาการท่องเที่ยวโดยการบริหารจัดการทรัพยากรธรรมชาติและสิ่งแวดล้อมให้เกิดความสมดุล	โครงการประกวดธิดาดอนเจดีย์ งานอนุรักษ์ดอนเจดีย์		1,500,000.00	-เป็นการสนับสนุนการจัดงานดอนเจดีย์ -เป็นการเทิดพระเกียรติสมเด็จพระนเรศวรฯ -เพื่อเป็นการส่งเสริมและสนับสนุนการท่องเที่ยวของจังหวัดสุพรรณบุรี -เป็นการเผยแพร่ศิลปวัฒนธรรมประจำท้องถิ่นสู่สากล -หารายได้ไว้ใช้ในกิจกรรมสาธารณะ	ประชาชนทั่วไปและในเขต สุพรรณบุรี
4	ยุทธศาสตร์ที่ ๒ การเสริมสร้างและพัฒนาการท่องเที่ยวโดยการบริหารจัดการทรัพยากรธรรมชาติและสิ่งแวดล้อมให้เกิดความสมดุล	โครงการอัครยวันสงกรานต์สุพรรณบุรี		2,000,000.00	-เพื่อเป็นการสนับสนุนกิจกรรมการจัดงานประเพณีสงกรานต์ -เพื่อเป็นการส่งเสริมและสนับสนุนการท่องเที่ยวของ -เพื่อเป็นการรักษาศิลปวัฒนธรรมประเพณีอันดีงาม	ประชาชนทั่วไปและใน เขตจังหวัดสุพรรณบุรี
5	ยุทธศาสตร์ที่ ๒ การเสริมสร้างและพัฒนาการท่องเที่ยวโดยการบริหารจัดการทรัพยากรธรรมชาติและสิ่งแวดล้อมให้เกิดความสมดุล	โครงการประวัติตำนานหมู่บ้านนามเมือง		100,000.00	เพื่อเป็นการศึกษาค้นคว้าข้อมูลประวัติหมู่บ้านและภูมิปัญญาท้องถิ่น	ดำเนินการฝึกอบรมสัมมนา ตามโครงการ



6	ยุทธศาสตร์ที่ ๒ การเสริมสร้างและพัฒนาการท่องเที่ยวโดยการบริหารจัดการทรัพยากรธรรมชาติและสิ่งแวดล้อมให้เกิดความสมดุล	โครงการส่งเสริมพระพุทธศาสนาและกิจกรรมวันสำคัญแห่งชาติ		1,950,000.00	เป็นการกระตุ้นเตือนให้ประชาชนหรือคนในสังคมได้ตระหนัก และระลึกถึงเหตุการณ์สำคัญในวันนั้นๆ หรือบุคคลที่มีความสำคัญต่อสังคม	จัดกิจกรรมที่เป็น การ ส่งเสริมให้เด็กเยาวชน ประชาชนเกิดความ ตระหนัก และให้ความสำคัญ ในวันสำคัญต่างๆ
7	ยุทธศาสตร์ที่ ๒ การเสริมสร้างและพัฒนาการท่องเที่ยวโดยการบริหารจัดการทรัพยากรธรรมชาติและสิ่งแวดล้อมให้เกิดความสมดุล	โครงการสืบสานวัฒนธรรมประเพณีท้องถิ่นและภูมิปัญญา ท้องถิ่น		5,950,000.00	เพื่อสืบสานวัฒนธรรมประเพณี และภูมิปัญญาท้องถิ่นของจังหวัดสุพรรณบุรี	ดำเนินการทั้ง 10 อำเภอ ในจังหวัดสุพรรณบุรี
8	ยุทธศาสตร์ที่ ๒ การเสริมสร้างและพัฒนาการท่องเที่ยวโดยการบริหารจัดการทรัพยากรธรรมชาติและสิ่งแวดล้อมให้เกิดความสมดุล	โครงการรำลึกเจ้าพระยาอมราช ข้างป่าต้นคนสุพรรณ		100,000.00	-เพื่อรำลึกถึงคุณงามความดีและผลงานของท่านเจ้าพระยาอมราช (ปั้น สุขุม) ที่ได้ทำคุณประโยชน์แก่ประเทศชาตินานัปการ -เพื่อให้เยาวชนและประชาชนได้ตระหนักถึงและภาคภูมิใจบุคคลสำคัญของชาวสุพรรณบุรี	ประชาชนชาวจังหวัด สุพรรณบุรี
9	ยุทธศาสตร์ที่ ๒ การเสริมสร้างและพัฒนาการท่องเที่ยวโดยการบริหารจัดการทรัพยากรธรรมชาติและสิ่งแวดล้อมให้เกิดความสมดุล	โครงการรายจ่ายเกี่ยวกับการรับรองและพิธีการ		1,500,000.00	เพื่อจ่ายเป็นค่าใช้จ่ายในการจัดพิธี กิจกรรมงานโครงการต่างๆ	ภายในบ้านเจ้าพระยา ยมราช (บ้านยะมะรัชโช) คຸ້ມຂຸນແຜນພະບຣມຣາຊາ ນຸສຣນຸດອນເຈດີຍ໌

10	ยุทธศาสตร์ที่ ๒ การเสริมสร้างและพัฒนากองท่องเที่ยวโดยการบริหารจัดการทรัพยากรธรรมชาติและสิ่งแวดล้อมให้เกิดความสมดุล	โครงการจัดกิจกรรมการแสดงผลงานต่างๆเพื่อส่งเสริมการท่องเที่ยวภายในจังหวัดสุพรรณบุรี		1,100,000.00	- เพื่อส่งเสริมการท่องเที่ยวภายในจังหวัดสุพรรณบุรี - เป็นแหล่งศึกษาเรียนรู้เกี่ยวกับสถานที่ท่องเที่ยวทางโบราณคดี โบราณวัตถุ ที่สำคัญของจังหวัดสุพรรณบุรี - เพื่อขยายการตลาดด้านการท่องเที่ยวของจังหวัดสุพรรณบุรี	- เด็กนักเรียน นักศึกษา ประชาชนทั่วไปทั้งชาวไทยและชาวต่างชาติ
11	ยุทธศาสตร์ที่ ๒ การเสริมสร้างและพัฒนากองท่องเที่ยวโดยการบริหารจัดการทรัพยากรธรรมชาติและสิ่งแวดล้อมให้เกิดความสมดุล	โครงการส่งเสริมการท่องเที่ยว แหล่งใหม่ของจังหวัดสุพรรณบุรี		3,000,000.00	-เพื่อสนับสนุนแหล่งท่องเที่ยวใหม่ภายในจังหวัดสุพรรณบุรี -เพื่อเป็นการส่งเสริมนโยบายการท่องเที่ยวตามยุทธศาสตร์ที่ 2 ของจังหวัดสุพรรณบุรี	-แหล่งท่องเที่ยวใหม่ของ จังหวัดสุพรรณบุรี
12	ยุทธศาสตร์ที่ ๒ การเสริมสร้างและพัฒนากองท่องเที่ยวโดยการบริหารจัดการทรัพยากรธรรมชาติและสิ่งแวดล้อมให้เกิดความสมดุล	โครงการปรับปรุงเปลี่ยนแปลง อาคาร สถานแสดงพันธุ์สัตว์น้ำ หลังที่ 3 เป็นกระเบื้องแกรนิตโต		1,000,000.00	-เพื่อให้นักท่องเที่ยวเกิดความประทับใจในการเดินทางเข้ามาเที่ยวชมภายในสถานแสดงพันธุ์สัตว์น้ำหลังที่ 3	นักท่องเที่ยวที่เข้ามาเที่ยว ชมภายในบึงฉวากเฉลิม พระเกียรติ ฯ
13	ยุทธศาสตร์ที่ ๒ การเสริมสร้างและพัฒนากองท่องเที่ยวโดยการบริหารจัดการทรัพยากรธรรมชาติและสิ่งแวดล้อมให้เกิดความสมดุล	โครงการพัฒนาปรับปรุงภูมิทัศน์ สถานที่ท่องเที่ยวต่างๆที่อยู่ในเขตความรับผิดชอบของ อบจ.สุพรรณบุรี		500,000.00	-เพื่อพัฒนาสถานที่ท่องเที่ยวให้สวยงาม -เพื่อดึงดูดนักท่องเที่ยว -เพื่อเป็นสถานที่	-คุ้มขุนแผน -บ้านเจ้าพระยายมราช -หมู่บ้านอนุรักษ์แะไทย -พระบรมราชานุสรณ์ ดอนเจดีย์

					พักผ่อน หย่อนใจ	
14	ยุทธศาสตร์ที่ ๒ การ เสริมสร้างและพัฒนาการ ท่องเที่ยวโดยการบริหาร จัดการทรัพยากรธรรมชาติ และสิ่งแวดล้อมให้เกิดความ สมดุล	ค่าใช้จ่ายในการ ประชาสัมพันธ์		4,400,000.00	เพื่อเป็นการ ประชาสัมพันธ์ กิจกรรม งานโครงการต่างๆ ขององค์การ บริหารส่วนจังหวัด สุพรรณบุรี	เป็นค่าจัดทำวารสาร เอกสาร หนังสือ คู่มือ สิ่งพิมพ์ของ องค์การบริหารส่วน จังหวัด สุพรรณบุรี
15	ยุทธศาสตร์ที่ ๒ การ เสริมสร้างและพัฒนาการ ท่องเที่ยวโดยการบริหาร จัดการทรัพยากรธรรมชาติ และสิ่งแวดล้อมให้เกิดความ สมดุล	โครงการ ขยายพันธุ์สัตว์ น้ำตาม แหล่ง ธรรมชาติ		6,000,000.00	เพื่อเพิ่มผลผลิตสัตว์ น้ำใน แหล่งน้ำต่าง ๆ ของ จังหวัด สุพรรณบุรีและเป็น การอนุรักษ์ พันธุ์สัตว์น้ำให้คงอยู่ กับแหล่งน้ำ ของ จ.สุพรรณบุรี	แหล่งน้ำต่าง ๆ ใน จังหวัด สุพรรณบุรี
16	ยุทธศาสตร์ที่ ๒ การ เสริมสร้างและพัฒนาการ ท่องเที่ยวโดยการบริหาร จัดการทรัพยากรธรรมชาติ และสิ่งแวดล้อมให้เกิดความ สมดุล	โครงการ อนุรักษ์ด้าน ทรัพยากร ธรรมชาติและ สิ่งแวดล้อม		1,500,000.00	เพื่อสร้างความ ตระหนักและ จิตสำนึกในการ อนุรักษ์ทรัพยากร ธรรมชาติและ สิ่งแวดล้อม	การอบรมให้ความรู้ และ การจัดกิจกรรม ให้แก่เด็ก เยาวชน และประชาชน ดำเนินการทั้ง 10 อำเภอ ภายใน จังหวัดสุพรรณบุรี
17	ยุทธศาสตร์ที่ ๒ การ เสริมสร้างและพัฒนาการ ท่องเที่ยวโดยการบริหาร จัดการทรัพยากรธรรมชาติ และสิ่งแวดล้อมให้เกิดความ สมดุล	โครงการ อุดหนุนจังหวัด สุพรรณบุรีจัด งานประเพณี แห่เทียนพรรษา จังหวัด สุพรรณบุรี		9,500,000.00	เพื่อเป็นการส่งเสริม การ ท่องเที่ยวและพัฒนา ธุรกิจการ ท่องเที่ยวของจังหวัด สุพรรณบุรี	ดำเนินการจัดงานแห่ เทียน พรรษาของ จังหวัดสุพรรณบุรี

18	ยุทธศาสตร์ที่ ๒ การเสริมสร้างและพัฒนาการท่องเที่ยวโดยการบริหารจัดการทรัพยากรธรรมชาติและสิ่งแวดล้อมให้เกิดความสมดุล	โครงการปรับปรุงติดตั้งระบบ AHU ส่งลมเย็น บริเวณปากบ่อฉลาม และบ่อ กรอง ฉลามอาคาร สถาน แสดงพันธุ์สัตว์น้ำหลังที่ 3 สวรรค์แห่งโลกใต้ทะเล		4,600,000.00	เพื่อจ่ายเป็นค่าใช้จ่ายโครงการปรับปรุงติดตั้งระบบ AHU ส่งลมเย็นบริเวณปากบ่อฉลาม และบ่อกรองฉลามอาคาร สถานแสดงพันธุ์สัตว์น้ำ บึงฉลางเฉลิมพระเกียรติ อาคารหลังที่ 3 สวรรค์แห่งโลกใต้ทะเล	ดำเนินการภายในบริเวณ แหล่งท่องเที่ยวบึงฉลางเฉลิมพระเกียรติ
----	--	---	--	--------------	---	--

19	ยุทธศาสตร์ที่ ๒ การเสริมสร้างและพัฒนาการท่องเที่ยวโดยการบริหารจัดการทรัพยากรธรรมชาติและสิ่งแวดล้อมให้เกิดความสมดุล	โครงการวิจัยเชิงปฏิบัติการการพัฒนาท้องถิ่นสู่เมืองอัจฉริยะที่ยั่งยืน"บึงฉวากเฉลิม-พระเกียรติ"(SMART Tourism)		2,000,000.00	1. เพื่อพัฒนาเทคโนโลยีการแสดงข้อมูลที่ทันสมัยล่าสุด บึงฉวากเฉลิมพระเกียรติให้เป็นHUBของการท่องเที่ยวอัจฉริยะ ภายในปี 2560-2562	กิจกรรมที่ 1 ระบบมัคคุ- เทศกโฮเทคเรียนรู้สภาพจริงรอบทิศทาง 360 องศา กิจกรรมที่ 2 จัดระบบ ข้อมูลการประชาสัมพันธ์ และการตลาดผ่านเว็บไซต์ โอนไลน์ เฟสบุ๊ก รายการโทรทัศน์ รายการวิทยุ สามารถดูข้อมูลการท่องเที่ยว- เทียวให้บริการนักท่องเที่ยว- เทียวและจองบัตรเข้าชมได้ กิจกรรมที่ 3 จัดทำระบบ การติดตามและประเมินผล การเข้าชมแบบอัจฉริยะ กิจกรรมที่ 4 จัดทำป้าย อัจฉริยะ มหัทศวรรษย์ สุพรรณบุรี
20	ยุทธศาสตร์ที่ ๒ การเสริมสร้างและพัฒนาการท่องเที่ยวโดยการบริหารจัดการทรัพยากรธรรมชาติและสิ่งแวดล้อมให้เกิดความสมดุล	โครงการปรับปรุงภูมิทัศน์ภายในบริเวณคุ้มขุนแผน		498,000.00	ในวโรกาสทรงเจริญพระชนมพรรษา 65 พรรษา 28 ก.ค. 2560 โดยการคัดเลือกต้นไม้ที่ทรงคุณค่าทางด้านทรัพยากรธรรมชาติและด้านวัฒนธรรม ทั้งนี้ จังหวัดสุพรรณบุรี มีต้นไม้ผ่านการคัดเลือกให้เป็น"รุกขมรดกของแผ่นดิน ใต้ร่มพระบารมี" จำนวน 1 ต้น ได้แก่ ต้นมะขามยักษ์ วัดแค	1. ป้องกันการโค่นล้มของ ต้นมะขามยักษ์ 1,000 ปี และป้องกันอันตรายอันจะ เกิดแก่ นักท่องเที่ยว และประชาชนในพื้นที่ 2. เป็นการปรับปรุงภูมิทัศน์ ภายในบริเวณคุ้มขุนแผน ให้เรียบร้อยและสวยงาม

21	ยุทธศาสตร์ที่ ๓ การยกระดับคุณภาพชีวิตและความปลอดภัยในชีวิตและทรัพย์สิน	โครงการเสริมสร้างพัฒนาท้องถิ่นตามแนวพระราชดำริและความยั่งยืนของสังคมไทย		6,400,000.00	เพื่อพัฒนาคุณภาพชีวิตของประชาชนภายในจังหวัดสุพรรณบุรี ตามหลักเศรษฐกิจพอเพียง	การอบรมให้ความรู้และการจัด กิจกรรมให้แก่ประชาชนดำเนินการทั้ง 10 อำเภอ ภายในจังหวัดสุพรรณบุรี
22	ยุทธศาสตร์ที่ ๓ การยกระดับคุณภาพชีวิตและความปลอดภัยในชีวิตและทรัพย์สิน	โครงการส่งเสริมและพัฒนาศักยภาพเครือข่ายผู้นำชุมชนในการจัดการ สุขภาพอาสาสมัครสาธารณสุขและ ประชาชนทั่วไป		500,000.00	ดำเนินการฝึกอบรมให้ความรู้ด้านสุขภาพจัดหาและฝึกปฏิบัติเกี่ยวกับการใช้วัสดุอุปกรณ์ทางการแพทย์เบื้องต้นฝึกปฏิบัติภาคสนามเพื่อเป็นการพัฒนาความสามารถให้เกิดความชำนาญ	ดำเนินการฝึกอบรมให้ความรู้ด้านสุขภาพจัดหาและฝึกปฏิบัติ เกี่ยวกับการใช้วัสดุอุปกรณ์ทางการแพทย์เบื้องต้นฝึกปฏิบัติ ภาคสนามเพื่อเป็นการพัฒนาความสามารถให้เกิดความ ชำนาญ
23	ยุทธศาสตร์ที่ ๓ การยกระดับคุณภาพชีวิตและความปลอดภัยในชีวิตและทรัพย์สิน	โครงการพัฒนาสตรีและเสริมสร้างความเข้มแข็งของครอบครัว		200,000.00	เพื่อเป็นการเพิ่มศักยภาพสตรีแก้ไขปัญหาคอครัวในชุมชนและสร้างความสัมพันธ์ที่ดีระหว่างครอบครัว	ผู้นำเครือข่ายสตรีและ ประชาชนทั่วไป

24	ยุทธศาสตร์ที่ ๓ การยกระดับคุณภาพชีวิตและความปลอดภัยในชีวิตและทรัพย์สิน	โครงการป้องกันและแก้ไขปัญหายาเสพติด		1,000,000.00	เพื่อป้องกันและแก้ไขปัญหายาเสพติด รวมทั้งการบำบัดรักษาและฟื้นฟูผู้เสพยาเสพติด	-การอบรมให้ความรู้และการจัดกิจกรรมให้แก่เด็ก เยาวชน และประชาชน ดำเนินการทั้ง 10 อำเภอ ภายในจังหวัด สุพรรณบุรี
25	ยุทธศาสตร์ที่ ๓ การยกระดับคุณภาพชีวิตและความปลอดภัยในชีวิตและทรัพย์สิน	โครงการรณรงค์ป้องกันการแพร่ระบาดของโรคติดต่อและโรคระบาดอื่นๆ		31,500,000.00	เพื่อดำเนินการป้องกันและแพร่ระบาดของโรคติดต่อ อาทิ โรคไข้เลือดออก โรคไข้หวัดใหญ่ โรคไข้หวัดนก และโรคระบาด อื่นๆ ที่เกิดขึ้นภายในจังหวัดสุพรรณบุรี	ดำเนินการทั้ง 10 อำเภอ ในจังหวัด สุพรรณบุรี
26	ยุทธศาสตร์ที่ ๓ การยกระดับคุณภาพชีวิตและความปลอดภัยในชีวิตและทรัพย์สิน	โครงการระบบการแพทย์ฉุกเฉิน		1,000,000.00	เพื่อเพิ่มพูนความรู้ผู้ปฏิบัติงานในระบบการแพทย์ฉุกเฉิน วัสดุอุปกรณ์ เวชภัณฑ์ วัสดุการแพทย์ ที่จำเป็น	กลุ่มอาสาสมัคร
27	ยุทธศาสตร์ที่ ๓ การยกระดับคุณภาพชีวิตและความปลอดภัยในชีวิตและทรัพย์สิน	โครงการส่งเสริมและพัฒนาคุณภาพชีวิตผู้สูงอายุ เด็ก สตรี ผู้พิการ รวมทั้งผู้ด้อยโอกาส		500,000.00	เพื่อพัฒนาคุณภาพชีวิตผู้สูงอายุ เด็ก สตรี ผู้พิการ รวมทั้งผู้ด้อยโอกาส ให้มีชีวิตที่ดีใช้ชีวิตอยู่ในสังคมอย่าง	ผู้สูงอายุ เด็ก สตรี ผู้พิการ และผู้ด้อยโอกาสในจังหวัด สุพรรณบุรี ทั้งจังหวัด

					มีความสุข	
28	ยุทธศาสตร์ที่ ๓ การยกระดับคุณภาพชีวิตและความปลอดภัยในชีวิตและทรัพย์สิน	โครงการตามรอยพระยุคลบาท		5,300,000.00	ดำเนินการจัดอบรมประชาชน  นักเรียน นักศึกษา ให้มีความรู้  ความเข้าใจตามหลักเศรษฐกิจพอเพียง  ของพระบาทสมเด็จพระเจ้าอยู่หัวฯ	ดำเนินการในพื้นที่ ทั้ง 10 อำเภอ
29	ยุทธศาสตร์ที่ ๓ การยกระดับคุณภาพชีวิตและความปลอดภัยในชีวิตและทรัพย์สิน	โครงการพัฒนาคุณภาพชีวิตและสุขภาพของบุคลากร อบจ.		400,000.00	ดำเนินการจัดกิจกรรมในด้านสุขภาพอนามัยที่ดี เช่น  โครงการคนไทยไร้พุง โครงการตรวจสุขภาพ  บุคลากร และการจัดกิจกรรม/โครงการที่ส่งเสริมคุณภาพชีวิต  เช่น กิจกรรมส่งเสริมคุณธรรมจริยธรรม เป็นต้น	บุคลากรในสังกัด อบจ. สุพรรณบุรี
30	ยุทธศาสตร์ที่ ๓ การยกระดับคุณภาพชีวิตและความปลอดภัยในชีวิตและทรัพย์สิน	โครงการเพิ่มศักยภาพในการป้องกันชีวิตและทรัพย์สินของประชาชน		7,220,000.00	เพื่อลดความเสี่ยงที่อาจเกิดอาชญากรรม และลดอุบัติเหตุ	การดำเนินการโครงการที่สร้างศักยภาพในการป้องกันชีวิตและทรัพย์สินของประชาชน อาทิ ติดตั้งกล้องวงจรปิดในพื้นที่จุดเสี่ยง



31	ยุทธศาสตร์ที่ ๓ การยกระดับคุณภาพชีวิตและความปลอดภัยในชีวิตและทรัพย์สิน	โครงการอุดหนุนสมาคมเสริมสวยสุพรรณบุรี		400,000.00	เพื่อขยายศักยภาพพัฒนาคุณภาพชีวิตเป็นการส่งเสริมอาชีพให้แก่ประชาชนในท้องถิ่นส่งเสริมให้ผู้อยู่อาศัยมีโอกาสได้มีอาชีพที่มั่นคงและพึ่งตนเองได้	ดำเนินการฝึกอบรมในการสอนวิชาชีพตัดผมและเสริมสวยให้แก่ประชาชนที่สนใจในจังหวัดสุพรรณบุรี
32	ยุทธศาสตร์ที่ ๓ การยกระดับคุณภาพชีวิตและความปลอดภัยในชีวิตและทรัพย์สิน	โครงการอุดหนุนสำนักงานเหล่ากาชาดจังหวัดสุพรรณบุรี		1,300,000.00	เพื่อจัดทำโครงการส่งเสริมและพัฒนาคุณภาพชีวิตผู้สูงอายุจังหวัดสุพรรณบุรีและพื้นที่ใกล้เคียงให้มีความเป็นอยู่ที่อบอุ่นมั่นคงและปลอดภัย	ผู้สูงอายุ ผู้ยากไร้ภายในจังหวัดสุพรรณบุรีและพื้นที่ใกล้เคียง
33	ยุทธศาสตร์ที่ ๓ การยกระดับคุณภาพชีวิตและความปลอดภัยในชีวิตและทรัพย์สิน	อุดหนุนสำนักงานสาธารณสุขจังหวัดสุพรรณบุรี		1,000,000.00	เพื่อจัดทำโครงการพัฒนาศักยภาพบริการรักษาพยาบาลภายในจังหวัดสุพรรณบุรี	ผู้ป่วยในจังหวัดสุพรรณบุรี และพื้นที่ใกล้เคียง

34	ยุทธศาสตร์ที่ ๓ การยกระดับคุณภาพชีวิตและความปลอดภัยในชีวิตและทรัพย์สิน	อุดหนุนศูนย์อำนวยการป้องกันและปราบปรามยาเสพติดจังหวัดสุพรรณบุรี		7,000,000.00	เพื่อดำเนินการป้องกันและแก้ไขปัญหายาเสพติด	ประชาชนปลอดภัยจาก ยาเสพติด
35	ยุทธศาสตร์ที่ ๔ การขยายฐานโอกาสและคุณภาพในการศึกษาทุกระดับให้ตรงกับความต้องการประชาชน	โครงการส่งเสริมกิจกรรมเด็ก		4,000,000.00	1. ส่งเสริมกระบวนการจัดการเรียนรู้ต่างๆ เพื่อพัฒนาเด็กและเยาวชน 2. ส่งเสริมให้เด็กและเยาวชนมีความกล้าแสดงออก 3. ส่งเสริมให้มีกิจกรรมเพื่อพัฒนาทักษะด้านภาษา	จัดกิจกรรมหรือเวทีในระดับ
36	ยุทธศาสตร์ที่ ๔ การขยายฐานโอกาสและคุณภาพในการศึกษาทุกระดับให้ตรงกับความต้องการประชาชน	โครงการมหกรรมการศึกษา		1,000,000.00	เพื่อเผยแพร่ผลงานทางการศึกษาและแสดงผลงานด้านการศึกษา	นักเรียน บุคลากรทางการศึกษาและผู้มีส่วนร่วมในการจัดการศึกษาในจังหวัด สุพรรณบุรี
37	ยุทธศาสตร์ที่ ๔ การขยายฐานโอกาสและคุณภาพในการศึกษาทุกระดับให้ตรงกับความต้องการประชาชน	โครงการอุดหนุนวิทยาลัยเทคนิคสุพรรณบุรี เพื่อดำเนินการร่วมกัน ในโครงการสภาสังเคราะห์การมีส่วนร่วมของ		900,000.00	เพื่อส่งเสริมและสนับสนุนการจัดการศึกษาและการหาประสบการณ์นอกห้องเรียน	นักเรียน นักศึกษาของ วิทยาลัยเทคนิคสุพรรณบุรี

		ประชาชนและ ออกค่ายอาสา พัฒนาชุมชน และศูนย์ซ่อม สร้างชุมชน			ของนักเรียน นักศึกษา	
38	ยุทธศาสตร์ที่ ๔ การขยาย ฐานโอกาสและคุณภาพใน การศึกษาทุกระดับให้ตรงกับ ความต้องการประชาชน	โครงการ ประกวดดนตรี นักร้อง และ นันทนาการ		1,000,000.00	จัดอบรมและ ประกวดดนตรีไทย และสากล การ นันทนาการให้ กับนักเรียนเยาวชน ประชาชนใน จังหวัดสุพรรณบุรี	นักเรียน เยาวชน และประชาชน ใน จังหวัดสุพรรณบุรี
39	ยุทธศาสตร์ที่ ๕ การส่งเสริม ให้กีฬาอยู่ในหัวใจชาว สุพรรณบุรี และมี ความสามารถทางด้านกีฬาสู่ ความเป็นเลิศ	โครงการกีฬา ท้องถิ่นสัมพันธ์ และ กีฬาอื่น ๆ		29,197,000.00	เพื่อส่งเสริมเยาวชน ประชาชน เล่นกีฬาและการออก กำลังกาย และส่งเสริมความ สามัคคี มีระเบียบวินัยและมี น้ำใจ นักกีฬา	นักเรียน เยาวชน และ ประชาชน ในจังหวัด สุพรรณบุรี
40	ยุทธศาสตร์ที่ ๕ การส่งเสริม ให้กีฬาอยู่ในหัวใจชาว สุพรรณบุรี และมี ความสามารถทางด้านกีฬาสู่ ความเป็นเลิศ	อุดหนุน สำนักงานการ ท่องเที่ยว และ กีฬาจังหวัด สุพรรณบุรี เพื่อ เป็นค่าใช้จ่าย ตามโครงการวิ้ง มหัศจรรย์ สุพรรณบุรี "เชื่อน กระ เสียว" มินิ มาราธอน		1,000,000.00	เพื่อส่งเสริมการออก กำลังกาย เพื่อสุขภาพร่างกายที่ แข็งแรง	-เด็กนักเรียน / นักศึกษา / ประชาชนทั่วไป ภายใน จังหวัด สุพรรณบุรี

41	ยุทธศาสตร์ที่ ๖ การส่งเสริมสถาบันของชาติและการนำการเปลี่ยนแปลงด้านการบริหารและบริการเพื่อประโยชน์ของประชาชน	โครงการเทิดพระเกียรติ 12 สิงหาคม ราชินี		100,000.00	-เพื่อเป็นการสนับสนุนส่งเสริมให้เด็ก และเยาวชน ได้แสดงออกถึงความรักความกตัญญูทเวทิตาต่อผู้เป็นแม่ ผ่านการทำกิจกรรมที่ใช้ความคิดสร้างสรรค์ ควบคู่กับทักษะและความสามารถ	นักเรียน นักศึกษาเยาวชน และประชาชน ภายในจังหวัด สุพรรณบุรี
42	ยุทธศาสตร์ที่ ๖ การส่งเสริมสถาบันของชาติและการนำการเปลี่ยนแปลงด้านการบริหารและบริการเพื่อประโยชน์ของประชาชน	โครงการจ้างเหมาบำรุงรักษา ระบบ เครือข่าย และเชื่อมโยงระบบสารสนเทศ		300,000.00	1. อุปกรณ์ระบบเครือข่ายของอบจ. ได้รับการดูแลรักษาให้พร้อมใช้งานอยู่ตลอดเวลา 2. การเชื่อมโยงระบบสารสนเทศ สามารถทำงานได้อย่างมีประสิทธิภาพ และได้รับการสำรองข้อมูล 3. เครื่องแม่ข่าย ได้รับการดูแลรักษา และสำรองข้อมูล และสามารถ Restore (นำกลับมาใช้	1. อุปกรณ์ระบบเครือข่ายของ อบจ. ได้รับการดูแลรักษาให้ พร้อมใช้งานอยู่ตลอดเวลา 2. อุปกรณ์และระบบเครือข่าย การเชื่อมโยงระบบสารสนเทศ ได้รับการสำรองข้อมูลและอุปกรณ์ได้รับการสำรองในกรณี ที่ อุปกรณ์ชำรุดหรือเสียหาย 3. เครื่องแม่ข่ายได้รับการ ดูแลรักษา และสำรองข้อมูล สามารถ Restore (นำกลับมาใช้) ใหม่ได้

43	ยุทธศาสตร์ที่ ๖ การส่งเสริมสถาบันของชาติและการนำการเปลี่ยนแปลงด้านการบริหารและบริการเพื่อประโยชน์ของประชาชน	โครงการจัดซื้อโปรแกรมป้องกันไวรัสและสไปแวร์		100,000.00	เพื่อป้องกันปัญหาไวรัสและสไปแวร์สำหรับเครื่องคอมพิวเตอร์ขององค์การบริหารส่วนจังหวัดสุพรรณบุรี	ซอฟต์แวร์ลิขสิทธิ์สำหรับป้องกันไวรัสและสไปแวร์ติดตั้งเครื่องคอมพิวเตอร์ขององค์การบริหารส่วนจังหวัดสุพรรณบุรี
44	ยุทธศาสตร์ที่ ๖ การส่งเสริมสถาบันของชาติและการนำการเปลี่ยนแปลงด้านการบริหารและบริการเพื่อประโยชน์ของประชาชน	โครงการพัฒนาระบบให้บริการข้อมูลสารสนเทศ		300,000.00	ให้เครือข่ายมีประสิทธิภาพเพื่อรองรับการขยายตัวของการใช้ระบบงานสารสนเทศและการให้บริการข้อมูลได้ในอนาคต	เจ้าหน้าที่องค์การบริหารส่วน จังหวัดสุพรรณบุรี มีฮาร์ดแวร์ หรือซอฟต์แวร์ในการปฏิบัติงาน ไม่น้อยกว่า 1 ระบบ
45	ยุทธศาสตร์ที่ ๖ การส่งเสริมสถาบันของชาติและการนำการเปลี่ยนแปลงด้านการบริหารและบริการเพื่อประโยชน์ของประชาชน	โครงการดำเนินศูนย์เครือข่ายเพื่อ แก้ไขปัญหาและส่งเสริมการมีส่วนร่วมในการพัฒนาท้องถิ่น Clinic Center		50,000.00	เพื่อให้หน่วยงานต่างๆ ได้เข้ามาประชุมและแก้ไขปัญหาคความเดือดร้อนของประชาชนและเพื่อพัฒนาสื่ออิเล็กทรอนิกส์ของคลินิกเซ็นเตอร์	เพิ่มช่องทางในการช่วยเหลือ ประชาชนในรูปแบบอิเล็กทรอนิกส์ อย่างน้อย 1 ช่องทาง

46	ยุทธศาสตร์ที่ ๖ การส่งเสริมสถาบันของชาติและการนำการเปลี่ยนแปลงด้านการบริหารและบริการเพื่อประโยชน์ของประชาชน	โครงการ 5 ส เพื่อเพิ่มประสิทธิภาพในการทำงานขององค์การบริหารส่วนจังหวัดสุพรรณบุรี		300,000.00	เพื่อพัฒนาคุณภาพชีวิตและเพิ่มประสิทธิภาพการทำงานของข้าราชการลูกจ้างและพนักงานจ้างของ อบจ. สุพรรณบุรี	ข้าราชการ/ลูกจ้างพนักงาน จ้าง ของ อบจ.สุพรรณบุรี
47	ยุทธศาสตร์ที่ ๖ การส่งเสริมสถาบันของชาติและการนำการเปลี่ยนแปลงด้านการบริหารและบริการเพื่อประโยชน์ของประชาชน	โครงการเสริมสร้างภาวะผู้นำ องค์กรปกครองท้องถิ่น ผู้นำ ตาม พรบ. องค์กรท้องถิ่น และภาคประชาชน		300,000.00	เพื่อเพิ่มพูนความรู้ด้านวิชาการ กฎหมาย ระเบียบนโยบาย แห่งรัฐ การแลกเปลี่ยนความคิดเห็นในการปฏิบัติงานในรูปแบบการประชุมเวทีเสวนา และอื่น ๆ	เพื่อดำเนินกิจกรรมตาม โครงการเสริมสร้างภาวะผู้นำ องค์กรปกครองท้องถิ่น ตาม พรบ. องค์กรท้องถิ่นและภาคประชาชน ผู้บริหาร และ สมาชิกสภาท้องถิ่น
48	ยุทธศาสตร์ที่ ๖ การส่งเสริมสถาบันของชาติและการนำการเปลี่ยนแปลงด้านการบริหารและบริการเพื่อประโยชน์ของประชาชน	โครงการค่าบำรุงรักษาทางน้ำ ตามภารกิจ ถ่ายโอน		5,000,000.00	- เพื่อเป็นค่าใช้จ่ายตามโครงการบำรุงรักษาทางน้ำแม่น้ำท่าจีน คลองระบายน้ำตามภารกิจ ถ่ายโอน ๖ สาย	โดยทำการกำจัดผักตบชวา งานขุดลอก , งานปรับปรุงภูมิทัศน์ริมตลิ่งรวมทั้งภารกิจ สูบน้ำช่วยเหลือเกษตรกรนอกเขตชลประทาน

49	ยุทธศาสตร์ที่ ๖ การส่งเสริมสถาบันของชาติและการนำการเปลี่ยนแปลงด้านการบริหารและบริการเพื่อประโยชน์ของประชาชน	เงินสมทบค่าก่อสร้างอาคารสำนักงานองค์การบริหารส่วนจังหวัดสุพรรณบุรี		40,000,000.00	เพื่อจ่ายเป็นเงินสมทบค่าก่อสร้างอาคารสำนักงานองค์การบริหารส่วนจังหวัดสุพรรณบุรี ระยะที่ 2	อาคารทรงโมเดิร์นประยุกต์ 21,000 ตารางเมตร จำนวน 3 ชั้น ขนาดกว้าง 64 เมตร ยาว 98.70 เมตร พื้นที่ใช้สอยรวมพื้นที่หลังคา ประมาณ 21,000 ตารางเมตร (รวม Factor F)
50	ยุทธศาสตร์ที่ ๖ การส่งเสริมสถาบันของชาติและการนำการเปลี่ยนแปลงด้านการบริหารและบริการเพื่อประโยชน์ของประชาชน	โครงการค่าเช่าพื้นที่เว็บไซต์ระบบการจัดเก็บภาษีออนไลน์		100,000.00	เพื่อจ่ายเป็นค่าเช่าพื้นที่เว็บไซต์ระบบการจัดเก็บภาษีออนไลน์ในการเช่าเครื่องเซิร์ฟเวอร์พร้อมดูแลเว็บไซต์ระบบการจัดเก็บภาษีออนไลน์ของอบจ.สุพรรณบุรีให้มีความปลอดภัยและมีความพร้อมสำหรับผู้ใช้บริการตลอดเวลา	1.ผู้ประกอบการโรงแรม 2. ผู้ประกอบการค้าปลีกยาสูบ 3. ผู้ประกอบการน้ำมันและ ก๊าซปิโตรเลียม

51	ยุทธศาสตร์ที่ ๖ การส่งเสริมสถาบันของชาติและการนำการเปลี่ยนแปลงด้านการบริหารและบริการเพื่อประโยชน์ของประชาชน	โครงการพัฒนาเว็บไซต์ระบบการจัดเก็บภาษีออนไลน์		100,000.00	<p>1. เพื่อพัฒนาหน้าโปรแกรมให้ดูน่าสนใจดึงดูดประชาชนผู้เสียภาษีมากขึ้น</p> <p>2. เพื่อเพิ่มขีดความสามารถให้รวดเร็วพร้อมสำหรับผู้ใช้บริการตลอดเวลา</p> <p>3. เพื่อให้ผู้ใช้บริการและเจ้าหน้าที่มีสิทธิในการแก้ไขเพิ่มเติมข้อมูลได้ตลอดเวลา</p>	<p>1. ผู้ประกอบการโรงแรม 2. ผู้ประกอบการยาสูบ 3. ผู้ประกอบการน้ำมันและ ก๊าซปิโตรเลียม</p>
52	ยุทธศาสตร์ที่ ๖ การส่งเสริมสถาบันของชาติและการนำการเปลี่ยนแปลงด้านการบริหารและบริการเพื่อประโยชน์ของประชาชน	โครงการส่งเสริมกระบวนการเรียนรู้ทางการเมืองของผู้นำ ท้องถิ่น		500,000.00	<p>เพื่อส่งเสริมกระบวนการเรียนรู้ทางการเมืองให้กับผู้บริหารข้าราชการและสมาชิกสภาท้องถิ่น</p>	<p>ผู้นำท้องถิ่น ผู้บริหารและ สมาชิกสภาท้องถิ่น ทั้ง 10 อำเภอ</p>
53	ยุทธศาสตร์ที่ ๗ การพัฒนาโครงสร้างพื้นฐานและระบบสาธารณูปโภคให้อยู่ในเกณฑ์ที่ดี ได้มาตรฐาน	โครงการปรับปรุงซ่อมแซมถนนผิวลาดยางแอสฟัลต์ติกคอนกรีต ซื่อสายทางสพ 4082 บ้านดอน กลาง (สนามชัย-ดอนกลาง) ม.5 ต.		2,000,000.00	<p>- เพื่อประชาชนในหมู่ที่ 5 ต.สนามชัย ม.6 ต.ไผ่ขวาง และเขตข้างเคียงมีถนนไว้</p>	<p>กว้าง 8 เมตร ไหล่ทาง ช้างละ 1.00 เมตร ยาว 1,920 เมตร หนา 0.05 เมตร</p>



		สนามชัย ม.6 ต.ไผ่ขวาง อ. เมือง จ. สุพรรณบุรี			สำหรับการคมนาคม	
54	ยุทธศาสตร์ที่ ๗ การพัฒนา โครงสร้างพื้นฐานและระบบ สาธารณูปโภคให้อยู่ในเกณฑ์ ที่ดี ได้มาตรฐาน	ดาดคอนกรีตคู ส่งน้ำ หมู่ที่ 2 จาก คลอง ชลประทาน 3 ซ้าย 1 ขวา ถึง ถนนสายอยู่ยา- ดอนจันทร์		2,000,000.00	เพื่อให้มีแหล่งน้ำ สำหรับ การเกษตร มีทาง ระบายน้ำ ได้มาตรฐาน	ดาดคอนกรีต 1 แห่ง ปากคูกว้าง 2.50 เมตร ยาว 1,150 เมตร ลึก 1.50 เมตร
55	ยุทธศาสตร์ที่ ๗ การพัฒนา โครงสร้างพื้นฐานและระบบ สาธารณูปโภคให้อยู่ในเกณฑ์ ที่ดี ได้มาตรฐาน	โครงการ ปรับปรุง ซ่อมแซมผิว ลาดยางแอส ฟัลท์ติกคอนก รีต ถนน เทศบาล 4 สาย บ้านบางกุ้ง- วัด สารภี หมู่ที่ 1,6 ต.สระแก้ว อ. เมือง จ. สุพรรณบุรี		2,000,000.00	- เพื่อให้ประชาชน ในหมู่ที่ 1,6 และเขตข้างเคียง มีถนน สำหรับไว้ในการ คมนาคมได้ อย่างสะดวกรวดเร็ว	ลาดยางกว้าง 6.00- 7.00 เมตร ไหล่ทาง ตามสภาพยาว 1,050 เมตร หนา 0.05 เมตร (ตาม แบบแปลนที่ เทศบาลกำหนด)
56	ยุทธศาสตร์ที่ ๗ การพัฒนา โครงสร้างพื้นฐานและระบบ สาธารณูปโภคให้อยู่ในเกณฑ์ ที่ดี ได้มาตรฐาน	โครงการ ปรับปรุง ซ่อมแซมผิว ลาดยางแอส ฟัลท์ติกคอนก รีต ถนน เทศบาล 3 สาย บ้านบางหม่น บ้านท่าเสด็จ หมู่ที่ 2,3 ต. สระแก้ว อ. เมือง จ. สุพรรณบุรี		2,000,000.00	เพื่อให้ประชาชนใน หมู่ที่ 2,3 และเขต ข้างเคียงมีถนน สำหรับไว้ในการ คมนาคม	ลาดยางกว้าง 6.00 เมตร ไหล่ทางข้างละ 1.00 เมตร ยาว 3,650 เมตร หนา 0.05 เมตร (ตาม แบบแปลนที่เทศบาล ฯ กำหนด)
57	ยุทธศาสตร์ที่ ๗ การพัฒนา โครงสร้างพื้นฐานและระบบ สาธารณูปโภคให้อยู่ในเกณฑ์ ที่ดี ได้มาตรฐาน	โครงการ ก่อสร้างถนนค สล.ถนน แบ่ง เขตไร้อตลิ่งชั้น ต่อจากคสล.		2,000,000.00	- เพื่อให้ประชาชนมี การ คมนาคมที่สะดวก	จำนวนเส้นทาง ที่ได้ มาตรฐาน เพิ่มขึ้น

		เดิมถึงสะพาน ข้ามคลอง ม.อ.				
58	ยุทธศาสตร์ที่ ๗ การพัฒนา โครงสร้างพื้นฐานและระบบ สาธารณูปโภคให้อยู่ในเกณฑ์ ที่ดี ได้มาตรฐาน	ซ่อมสร้าง ถนนลาดยางผิว แอสฟัลท์ ดิก คอนกรีตเริ่ม จากบริเวณหน้า วัด ตอนกลาง ถึงถนนเลี้ยว เมือง 357 สาย สุพรรณบุรี- ชัยนาท		2,000,000.00	- เพื่อให้ประชาชน ได้รับ ความสะดวกในการ คมนาคม	ซ่อมสร้าง ถนนลาดยาง ผิว จราจรกว้าง 6 เมตร หนา 0.05 เมตร ระยะ ทางยาว 1,800 เมตร
59	ยุทธศาสตร์ที่ ๗ การพัฒนา โครงสร้างพื้นฐานและระบบ สาธารณูปโภคให้อยู่ในเกณฑ์ ที่ดี ได้มาตรฐาน	ก่อสร้าง ถนนลาดยาง แอสฟัลท์ติก คอนกรีตสาย อบจ.สพ.4079 (ริ้วห้วยพรอด- หนองบอน) หมู่ 4 ริ้วห้วยพรอด		2,000,000.00	- เพื่อก่อสร้าง ถนนลาดยาง  แอสฟัลท์ติกคอนกรีต	กว้าง 6 เมตร ยาว 2,134 เมตร หมู่ 4
60	ยุทธศาสตร์ที่ ๗ การพัฒนา โครงสร้างพื้นฐานและระบบ สาธารณูปโภคให้อยู่ในเกณฑ์ ที่ดี ได้มาตรฐาน	โครงการจัดการ การใช้ประโยชน์ ในที่ดิน สาธารณประโยชน์ ชนที่มีกร บุก รุกเพื่อขจัด ความยากจน และ พัฒนา ชนบท หมู่ที่ 2		2,000,000.00	- เพื่อให้ประชาชน ได้ใช้  สัญจรได้สะดวกและ  ปลอดภัยในการ คมนาคม  และขนส่งที่ชุมพลทาง  การเกษตร	ก่อสร้างถนนดิน ลูกรัง รอบที่ สาธารณประโยชน์ เขาใหญ่ กว้าง 6 เมตร ระยะทาง 9,000 เมตร หรือมี พื้นที่ไม่น้อยกว่า 54,000 ตารางเมตร
61	ยุทธศาสตร์ที่ ๗ การพัฒนา โครงสร้างพื้นฐานและระบบ สาธารณูปโภคให้อยู่ในเกณฑ์ ที่ดี ได้มาตรฐาน	โครงการ ก่อสร้าง ถนนลาดยาง แอสฟัลท์ติกค อนกรีต สายบ้าน หนองแต้ เชื่อมต่อตำบล ดลิ่งชัน อ.เมือง จ.สุพรรณบุรี		2,000,000.00	- เพื่อให้ประชาชนมี ถนน ที่ได้มาตรฐานการ เดินทาง สัญจรเกิดความ สะดวก รวดเร็ว	ผิวจราจรกว้าง 6 เมตร ยาว 500 เมตร

62	ยุทธศาสตร์ที่ ๗ การพัฒนา โครงสร้างพื้นฐานและระบบ สาธารณูปโภคให้อยู่ในเกณฑ์ ที่ดี ได้มาตรฐาน	สร้าง ถนนลาดยางคัน คลอง หมู่ 1 ไป หมู่ 5 ถึง ต. คอนเจดีย์		2,000,000.00	- เพื่อให้พัฒนา ระบบการให้ บริการในโครงสร้าง พื้นฐาน	กว้าง 6 เมตร หนา 0.05 เมตร ยาว 1,500 เมตร
63	ยุทธศาสตร์ที่ ๗ การพัฒนา โครงสร้างพื้นฐานและระบบ สาธารณูปโภคให้อยู่ในเกณฑ์ ที่ดี ได้มาตรฐาน	โครงการ ก่อสร้างถนน คอนกรีต หมู่ที่ 7 เริ่มจากถนน มาลัยแมน ถึง บริเวณโรงสี ลาภมงคล ถึง บ้าน นายสมบัติ ภักดีวารภรณ์		2,000,000.00	ระยะทาง 3,000 เมตร  กว้าง 6 เมตร	ระยะทาง 3,000 เมตร กว้าง 6 เมตร
64	ยุทธศาสตร์ที่ ๗ การพัฒนา โครงสร้างพื้นฐานและระบบ สาธารณูปโภคให้อยู่ในเกณฑ์ ที่ดี ได้มาตรฐาน	ก่อสร้างถนน คอนกรีตเสริม เหล็ก หมู่ที่ 6 เริ่มต้นจาก บริเวณบ้าน อาจารย์ธีรภูมิ ทองคำ ถึง บริเวณ บ้าน นายบุญธรรม ใจกล้า เขต ติด ต่อต.บ่อสุพรรณ		1,000,000.00	- เพื่อให้ประชาชนมี เส้นทาง  คมนาคมที่สะดวก	ระยะทาง 1,200 เมตร กว้าง 6 เมตร
65	ยุทธศาสตร์ที่ ๗ การพัฒนา โครงสร้างพื้นฐานและระบบ สาธารณูปโภคให้อยู่ในเกณฑ์ ที่ดี ได้มาตรฐาน	ก่อสร้างถนน คอนกรีตเสริม เหล็ก หมู่ที่ 8 คันคลอง ชลประทาน เริ่มต้นจาก บริเวณบ้านนาง ล้นทม - นาคอำ ภา ถึงเขตติดต่อ ต.ศรีสำราญ บริเวณบ้านน.ส. สุปราณีย์ พอค้า		2,000,000.00	- เพื่อให้ประชาชนมี เส้นทาง  คมนาคมที่สะดวก	ระยะทาง 3,000 เมตร กว้าง 6 เมตร
66	ยุทธศาสตร์ที่ ๗ การพัฒนา โครงสร้างพื้นฐานและระบบ สาธารณูปโภคให้อยู่ในเกณฑ์ ที่ดี ได้มาตรฐาน	โครงการ ก่อสร้าง ปรับปรุง ซ่อมแซม ถนนลาดยาง		2,000,000.00	- เพื่อให้ประชาชนมี เส้นทาง  คมนาคมที่สะดวก	ระยะทาง 8,00 เมตร กว้าง 6 เมตร

		ของ อบจ.สาย 2050				
67	ยุทธศาสตร์ที่ ๗ การพัฒนา โครงสร้างพื้นฐานและระบบ สาธารณูปโภคให้อยู่ในเกณฑ์ ที่ดี ได้มาตรฐาน	ก่อสร้าง ถนนลาดยาง บ้านบางซอ - บ้านโคกเจ็ดลูก (สพ.2068) เริ่ม จากต่อถนน คสล. ตลาดบาง ซอ ถึงที่ทำการ ผู้ใหญ่บ้าน หมู่ 3-18		2,000,000.00	- เพื่อให้ประชาชนมี เส้นทาง คมนาคมสะดวก รวดเร็ว ลดระยะเวลาในการ เดินทาง การขนส่งผลผลิต ทางการ เกษตรได้รับความ สะดวก	กว้าง 6 เมตร ยาว 2,630 เมตร พื้นที่ ไม่น้อยกว่า 15,780 ตารางเมตร
68	ยุทธศาสตร์ที่ ๗ การพัฒนา โครงสร้างพื้นฐานและระบบ สาธารณูปโภคให้อยู่ในเกณฑ์ ที่ดี ได้มาตรฐาน	บำรุงและ ซ่อมแซมผิว จราจร ลาดยาง คสล. หมู่ที่ 2 บริเวณ ทาง แยกวัดบวรศิริ ธรรม		2,000,000.00	- เพื่อให้ถนนมี มาตรฐานและ การคมนาคมสะดวก	ผิวจราจรกว้าง 6 เมตร ระยะทางยาว 1,300
69	ยุทธศาสตร์ที่ ๗ การพัฒนา โครงสร้างพื้นฐานและระบบ สาธารณูปโภคให้อยู่ในเกณฑ์ ที่ดี ได้มาตรฐาน	ก่อสร้าง ถนนลาดยาง หมู่ที่ 6 บ้านเขา ซ่อนหม้อ เริ่ม จากแยก ถนน ทางหลวง 3340 บริเวณคลอง ระบายน้ำเขา ซ่อนหม้อ ไป สิ้นสุด ไร่โชค งามเขตตำบล รางหวาย		1,990,000.00	- เพื่อให้มีถนน มาตรฐาน และการคมนาคม สะดวก	กว้าง 6 เมตร ระยะทางยาว 2,000 ม.

70	ยุทธศาสตร์ที่ ๗ การพัฒนา โครงสร้างพื้นฐานและระบบ สาธารณูปโภคให้อยู่ในเกณฑ์ ที่ดี ได้มาตรฐาน	ซ่อมสร้าง ถนนลาดยางหมู่ ที่ 5 สายบาง บอน -หัวโพธิ์ เริ่มจาก คสล.บ ริเวณบ้านนางพ เยาว์ ผูกพันธุ์ ถึงบริเวณ สะพานบ้าน นายวิเชียร เอื้อเพื่อ		2,000,000.00	- เพื่อความสะดวก และ ปลอดภัยในการ สัญจร	ยาว 2,000 เมตร กว้าง 6 เมตร
71	ยุทธศาสตร์ที่ ๗ การพัฒนา โครงสร้างพื้นฐานและระบบ สาธารณูปโภคให้อยู่ในเกณฑ์ ที่ดี ได้มาตรฐาน	ก่อสร้าง ถนนลาดยาง ชุมชน ชุนพัด เพ็งสามัคคี หมู่ ที่ 3		2,000,000.00	- เพื่อพัฒนาเส้นทาง คมนาคมให้ได้ มาตรฐาน	สายจากพื้นที่ หมู่ที่ 3 ถึงถนนลาดยาง เข้าวัด นันทวัน เขต ติดต่อ ต.สระพังลาน ผิวจราจร กว้าง 7 เมตร ระยะทาง 1,315 เมตร
72	ยุทธศาสตร์ที่ ๗ การพัฒนา โครงสร้างพื้นฐานและระบบ สาธารณูปโภคให้อยู่ในเกณฑ์ ที่ดี ได้มาตรฐาน	ก่อสร้าง ถนนลาดยาง แอสฟัลท์ติก คอนกรีต หมู่ที่ 2 บ้านขี้หนอง ยาว ต.หัวขมิ้น อ.ด่านช้าง เชื่อมต่อ หมู่ที่ 3 ต.นิคมกระ เสียว อ.ด่าน ช้าง จ. สุพรรณบุรี		2,000,000.00	- เพื่อให้การสัญจร ไป-มา ระหว่างตำบลเป็นไป โดย สะดวก รวดเร็ว และปลอดภัย	ผิวจราจรกว้าง 8 เมตร ยาว 1,100 เมตร
73	ยุทธศาสตร์ที่ ๗ การพัฒนา โครงสร้างพื้นฐานและระบบ สาธารณูปโภคให้อยู่ในเกณฑ์ ที่ดี ได้มาตรฐาน	ก่อสร้าง ถนนลาดยาง สายหนอง มะค่าโมง-บุง ยาง ต่อจากลาด ยาง เดิม จาก บ้านหนองอุโลก หมู่ 3 ต.หนอง มะค่าโมง ถึง บ้านทับละคร หมู่ 6 ต.วังคัน		2,000,000.00	- เพื่อให้การ คมนาคมสะดวก รวดเร็ว	กว้าง 8 เมตร ยาว 6,000 เมตร

74	ยุทธศาสตร์ที่ ๗ การพัฒนา โครงสร้างพื้นฐานและระบบ สาธารณูปโภคให้อยู่ในเกณฑ์ ที่ดี ได้มาตรฐาน	ก่อสร้างถนน คสล.จากบ้าน ทุ่ง มะกอก หมู่ 1 ต.องค์พระ ถึง ต.เขาโจด อ. ศรีสวัสดิ์ จ. กาญจนบุรี (สายไปน้ำเอ่อ)		2,000,000.00	- เพื่อการสัญจร สะดวก  รวดเร็ว ปลอดภัย และขนส่ง  ผลผลิตทาง การเกษตร	กว้าง 6 เมตร ยาว 3,000 เมตร
75	ยุทธศาสตร์ที่ ๗ การพัฒนา โครงสร้างพื้นฐานและระบบ สาธารณูปโภคให้อยู่ในเกณฑ์ ที่ดี ได้มาตรฐาน	โครงการ ก่อสร้าง ถนนลาดยาง แคบซีล สายพ น้ำร้อน-บ้าน หนอง ปลา กระดี่ จากหมู่ที่ 4 บ้านพุน้ำ ร้อน ต.ด่านช้าง ถึงบ้านหนอง กระดี่ หมู่ที่ 2 ต.นิคมกระเสียว		1,000,000.00	- เพื่อพัฒนาการ คมนาคม  ขนส่งให้ประชาชนใน เขต  พื้นที่ได้รับความ สะดวก	ขนาดกว้าง 6 เมตร ยาว 3,700 เมตร หรือมีพื้นที่ไม่น้อย กว่า 22,200 ตาราง เมตร
76	ยุทธศาสตร์ที่ ๗ การพัฒนา โครงสร้างพื้นฐานและระบบ สาธารณูปโภคให้อยู่ในเกณฑ์ ที่ดี ได้มาตรฐาน	ก่อสร้าง ถนนลาดยาง สายบ้านไร่ ไกล ทาง หมู่ 1-3 ต. นิคมกระเสียว อ.ด่านช้าง ถึงต. ห้วยขมิ้น อ. ด่านช้าง		1,000,000.00	- เพื่อให้ประชาชนมี เส้นทาง  ในการคมนาคมที่ สะดวก  รวดเร็วและปลอดภัย	กว้าง 6 เมตร ยาว 1,200 เมตร
77	ยุทธศาสตร์ที่ ๗ การพัฒนา โครงสร้างพื้นฐานและระบบ สาธารณูปโภคให้อยู่ในเกณฑ์ ที่ดี ได้มาตรฐาน	โครงการ ก่อสร้าง ถนนลาดยาง บ้านโป่งคอม หมู่ 7 ต.ด่าน ช้าง อ.ด่านช้าง ถึงเขตต.หนอง ปลิง อ.เลาขวัญ จ.กาญจนบุรี		1,000,000.00	- เพื่อพัฒนาการ คมนาคม  ขนส่งให้ประชาชนใน เขต  พื้นที่ได้รับความ สะดวก	ขนาดกว้าง 6 เมตร ยาว 1,500 เมตร หรือ มีพื้นที่ไม่น้อย กว่า 9,000 ตาราง เมตร

78	ยุทธศาสตร์ที่ ๗ การพัฒนา โครงสร้างพื้นฐานและระบบ สาธารณูปโภคให้อยู่ในเกณฑ์ ที่ดี ได้มาตรฐาน	ก่อสร้าง ถนนลาดยาง พร้อมบ่ออัด จากบ้านเขาธง ต.องค์พระ ถึง ต.สมเด็จพระเจริญ อ.หนองปรือ จ. กาญจนบุรี		1,000,000.00	- เพื่อการสัญจร สะดวก รวดเร็ว ปลอดภัย และขนส่ง ผลผลิตทาง การเกษตร	กว้าง 6 เมตร ยาว 1,500 เมตร
79	ยุทธศาสตร์ที่ ๗ การพัฒนา โครงสร้างพื้นฐานและระบบ สาธารณูปโภคให้อยู่ในเกณฑ์ ที่ดี ได้มาตรฐาน	โครงการ ก่อสร้างถนน คสล. หมู่ 1 บ้านเขาศรี เริ่ม จากถนน คสล. เดิม บริเวณ ที่ดินของนาย บัว นิ่มนวล ถึง ถนนคสล.เดิม เขตติดต่อตำบล เขาพระ บริเวณ บ้านนางรัตนา ระเบียบแหวน		2,000,000.00	- การคมนาคมที่ สะดวก และขนส่งพืชผล การเกษตร	ขนาดกว้าง 6 เมตร ยาว 960 เมตร หนา 0.15 เมตร
80	ยุทธศาสตร์ที่ ๗ การพัฒนา โครงสร้างพื้นฐานและระบบ สาธารณูปโภคให้อยู่ในเกณฑ์ ที่ดี ได้มาตรฐาน	โครงการ ก่อสร้างถนน คสล. หมู่ 9 บ้านเขาเขียว เริ่มจากถนน คสล. เดิมศาล เจ้าพ่อเขาเขียว ถึงบริเวณ ทาง แยกสุดเขตต. เขาพระ-หัวเขา		2,000,000.00	- การคมนาคมที่ สะดวกและ ขนส่งพืชผล การเกษตร	ขนาดกว้าง 6 เมตร ยาว 630 เมตร หนา 0.15 เมตร ตามแบบ ที่กำหนด
81	ยุทธศาสตร์ที่ ๗ การพัฒนา โครงสร้างพื้นฐานและระบบ สาธารณูปโภคให้อยู่ในเกณฑ์ ที่ดี ได้มาตรฐาน	โครงการ ก่อสร้างถนนค สล. หมู่ 11 บ้านหนองกระ ดำน เริ่มจาก บริเวณ บ้าน นางสม ดีเสมอ ถึงบริเวณเขต ติดต่อต.หัวนา- หัวเขา		2,000,000.00	- การคมนาคมที่ สะดวกและ ขนส่งพืชผล การเกษตร	ขนาดกว้าง 6 เมตร ยาว 1,000 เมตร หนา 0.15 เมตร ตามที่แบบกำหนด

82	ยุทธศาสตร์ที่ ๗ การพัฒนา โครงสร้างพื้นฐานและระบบ สาธารณูปโภคให้อยู่ในเกณฑ์ ที่ดี ได้มาตรฐาน	โครงการ ก่อสร้างถนนค สล. หมู่ 12 บ้าน ตรอกตาโพธิ์เริ่ม จากบริเวณ คสล.เดิมหน้า วัดตรอกตาโพธิ์ ถึงบริเวณติดต่ ต.หัวนา		2,000,000.00	- การคมนาคมที่ สะดวกและ ขนส่งที่ขผล การเกษตร	ขนาดกว้าง 6 เมตร ยาว 900 เมตร หนา 0.15 เมตร ตามแบบ ที่กำหนด
83	ยุทธศาสตร์ที่ ๗ การพัฒนา โครงสร้างพื้นฐานและระบบ สาธารณูปโภคให้อยู่ในเกณฑ์ ที่ดี ได้มาตรฐาน	โครงการ ก่อสร้างถนน คอนกรีต เสริม เหล็กเสียบ คลองระบายน้ำ 1 เอ ขวา 5 ขวา สองพี่น้อง ฝั่งใต้ จากถนน เทศบาลซอย 14 สิ้นสุด เขต เทศบาล		2,000,000.00	- เพื่อใช้ในการ บริการ ประชาชนให้มีความ สะดวก และปลอดภัยมาก ยิ่งขึ้นจาก การใช้ถนนที่ได้ มาตรฐาน	ก่อสร้างถนน คอนกรีต เสริมเหล็ก ถนนกว้าง 6 เมตร ยาว 400 เมตร หนา 0.20 เมตร ผิว จราจรรวมไม่น้อย กว่า 2,400 ตาราง เมตร
84	ยุทธศาสตร์ที่ ๗ การพัฒนา โครงสร้างพื้นฐานและระบบ สาธารณูปโภคให้อยู่ในเกณฑ์ ที่ดี ได้มาตรฐาน	ซ่อมแซม ถนนลาดยาง สาย สพ. 4276 (บ้านบางพลับ- ดงสะแก) หมู่ที่ 2 (ตามบัญชี การถ่ายโอน ภารกิจงานทาง จากกรมทาง หลวง ชนบท เมื่อ ปีงบประมาณ 2546)		2,000,000.00	- เพื่อให้ประชาชน เกษตรกร ในพื้นที่หมู่ 6 และ หมู่ที่ 2 มี เส้นทางในการ คมนาคมที่ สะดวกและเพิ่มความ ปลอดภัยในการ เดินทาง	ระยะทางยาว 3,000 ม. ผิวจราจร กว้าง 6 เมตร หนา 0.50 เมตรหรือมี พื้นที่ไม่น้อยกว่า 18,000 ตารางเมตร ไหล่ทาง กว้างข้างละ 20 ซม.



85	ยุทธศาสตร์ที่ ๗ การพัฒนา โครงสร้างพื้นฐานและระบบ สาธารณูปโภคให้อยู่ในเกณฑ์ ที่ดี ได้มาตรฐาน	ก่อสร้าง ถนนลาดยาง สาย สพ. 4277 (บ้านดอน กระเบื้อง - โคกงูเห่า) หมู่ที่ 3		2,000,000.00	- เพื่อให้ประชาชน และ เกษตรกรในพื้นที่หมู่ ที่ 3 มีเส้นทางในการ คมนาคมที่ สะดวกและรวดเร็ว ขึ้น	ก่อสร้างถนนลาดยาง เริ่มจากบ้านนาย สมชาย สาสิกุล ถึง สุดเขตต. บางพลับ ระยะทางยาว 610 เมตร ผิวจราจร กว้าง 6 เมตร หนา 0.05 เมตร หรือมี พื้นที่ไม่น้อยกว่า 3,660 ตารางเมตร ไหล่ทางกว้างข้างละ 20 เซนติเมตร
86	ยุทธศาสตร์ที่ ๗ การพัฒนา โครงสร้างพื้นฐานและระบบ สาธารณูปโภคให้อยู่ในเกณฑ์ ที่ดี ได้มาตรฐาน	ซ่อมแซมผิว จราจร ถนนลาดยาง สาย สพ. 3271 (บ้านหัวโพธิ์ - บ้านบางบอน) หมู่ 2 และหมู่ 3 (ตามบัญชีการ ถ่ายโอนภารกิจ งาน ทางจาก กรมทางหลวง ชนบทเมื่อ ปีงบประมาณ 2546 ให้กับ อบต.หัวโพธิ์)		2,000,000.00	- เพื่อให้ประชาชน และ เกษตรกรในพื้นที่ หมู่ 2 หมู่ 3 และใกล้เคียงมี เส้นทางใน การคมนาคมที่ สะดวกและ เพิ่มความปลอดภัย ในการ เดินทาง	ซ่อมแซมผิวจราจร ถนน ลาดยางเริ่ม จากทาง หลวง หมายเลข 3260 ถึง สะพาน คสล.ข้าม คลองสองพี่น้อง ระยะ ทางยาว 1,500 เมตร ผิว จราจรกว้าง 6 เมตร หนา 0.50 เมตร หรือมี พื้นที่ไม่น้อย กว่า 9,000 ตาราง เมตร ไหล่ทาง ข้าง ละ 20 เซนติเมตร
87	ยุทธศาสตร์ที่ ๗ การพัฒนา โครงสร้างพื้นฐานและระบบ สาธารณูปโภคให้อยู่ในเกณฑ์ ที่ดี ได้มาตรฐาน	โครงการ ก่อสร้างถนน คอนกรีต เสริม เหล็ก หมู่ 4 บ้านนเรศ เขต ติดต่อดำบลไร่ รุด		2,000,000.00	- เพื่อให้ประชาชนมี เส้นทาง การคมนาคมที่ได้ มาตรฐาน	ก่อสร้างถนน คอนกรีต เสริมเหล็ก สายหน้าบ้าน นาย ทองสุข ถึงบ้านนาง ตุ๊กตา จ้อยเจริญ กว้าง 6 เมตร ระยะทาง 1,200 เมตร
88	ยุทธศาสตร์ที่ ๗ การพัฒนา โครงสร้างพื้นฐานและระบบ สาธารณูปโภคให้อยู่ในเกณฑ์ ที่ดี ได้มาตรฐาน	ก่อสร้างถนน คอนกรีตเสริม เหล็ก หมู่ที่ 4 ต.หนอง สาหร่าย อ. ดอนเจดีย์ ถึง หมู่ที่ 2 ต.ทะเล บก อ.ดอนเจดีย์		1,000,000.00	- เพื่อพัฒนา ศักยภาพ บุคลากร ผู้บริหาร สมาชิก พนักงานส่วนตำบล ให้มีความรู้	กว้าง 6 เมตร ยาว 450 เมตร

89	ยุทธศาสตร์ที่ ๗ การพัฒนา โครงสร้างพื้นฐานและระบบ สาธารณูปโภคให้อยู่ในเกณฑ์ ที่ดี ได้มาตรฐาน	โครงการ ก่อสร้าง ถนนลาดยาง แอสฟัลต์ติก จากทางแยก ถนน สาย 340 ถนนริมคลองส่ง น้ำ ชลประทาน 1 ซ้าย สามชุก หมู่ 4 - หมู่ 2 บ้านบางกระพัน ต.นางบวช เชื่อมต่อทาง หลวง ชนบท สายนางพิมพ์- บ้านบาง กระพัน (3106) เขตติดต่อ ต.วัง ลึก อ.สามชุก		1,500,000.00	- เพื่อเพิ่ม ประสิทธิภาพด้าน การคมนาคมขนส่งใน เขต  พื้นที่ให้มี ประสิทธิภาพ  และได้มาตรฐาน	ผิวจราจรกว้าง 6 เมตร ความยาว 1,725 เมตร (ตาม แบบที่ทางราชการ กำหนด)
90	ยุทธศาสตร์ที่ ๗ การพัฒนา โครงสร้างพื้นฐานและระบบ สาธารณูปโภคให้อยู่ในเกณฑ์ ที่ดี ได้มาตรฐาน	โครงการ ก่อสร้าง ถนนลาดยาง แอสฟัลต์ติกค นกรีต หมู่ 2 บ้าน หนองจิก ยาว ต.หนอง โพธิ์ อ.หนอง หญ้าไซ เชื่อมต่อหมู่ 6 บ้านสุวรรณ ตะไล (วัดเด่น) ต.หนองสะเดา อ.สามชุก		2,000,000.00	- เพื่อให้มีเส้นทาง การ คมนาคมที่สะดวก	ผิวจราจรกว้าง 6 เมตร ยาว 2,050 เมตร
91	ยุทธศาสตร์ที่ ๗ การพัฒนา โครงสร้างพื้นฐานและระบบ สาธารณูปโภคให้อยู่ในเกณฑ์ ที่ดี ได้มาตรฐาน	ก่อสร้าง ถนนลาดยาง จาก บ้านหนอง กวาง ต.หนอง หญ้าไซ - บ้าน รางตาทอง หมู่ 5 ต.ทัพหลวง		2,000,000.00	- เพื่อยกระดับ มาตรฐาน ของถนนให้มีคุณภาพ ดียิ่งขึ้น	กว้าง 6 เมตร ยาว 3,000 เมตร

92	ยุทธศาสตร์ที่ ๗ การพัฒนา โครงสร้างพื้นฐานและระบบ สาธารณูปโภคให้อยู่ในเกณฑ์ ที่ดี ได้มาตรฐาน	โครงการรองรับ ภารกิจถ่ายโอน ในด้านต่างๆ จากหน่วยงาน ส่วนกลางส่วน ภูมิภาค เช่น กรมทางหลวง ชนบท กรม ชลประทาน		1,500,000.00	เพื่อรองรับภารกิจ ถ่ายโอน  ที่หน่วยงาน ส่วนกลางจะมอบ  ให้องค์กรปกครอง ส่วนท้องถิ่น  เป็นผู้ดำเนินการ	ดำเนินการทั้ง 10 อำเภอ
93	ยุทธศาสตร์ที่ ๗ การพัฒนา โครงสร้างพื้นฐานและระบบ สาธารณูปโภคให้อยู่ในเกณฑ์ ที่ดี ได้มาตรฐาน	ก่อสร้าง ถนนลาดยาง หมู่ที่ 11, 7 ต. วังลึก ถึงสาย คั่นคลอง ชลประทาน สายทุ่งแฝก - หมู่ 3 ต.ดอน ปรู อ.ศรี ประจันต์		1,973,000.00	เพื่อใช้เป็นสายทาง หลักเชื่อมต่อ  ตำบลในการขนส่ง ผลผลิตทาง  การเกษตรกรรม	ระยะทาง 2,800 เมตร ผิวจราจรกว้าง 6 เมตร
94	ยุทธศาสตร์ที่ ๗ การพัฒนา โครงสร้างพื้นฐานและระบบ สาธารณูปโภคให้อยู่ในเกณฑ์ ที่ดี ได้มาตรฐาน	โครงการขยาย เส้นทางเชื่อมต่อ ถนน ลาดยาง หมายเลข 333- คั่นคลอง คณสี หมู่ที่ 14 ตำบล หนองไธ้ ถึง หมู่ที่ 20 ตำบล ดอนคา อำเภอ อุ้มทอง จังหวัด สุพรรณบุรี		1,600,000.00	1. เพื่อพัฒนา เส้นทางคมนาคม ให้ได้มาตรฐาน 2. เพื่อลดอุบัติเหตุใน การเดินทาง ประชาชนสัญจรได้ อย่างสะดวกรวดเร็ว 3. เพื่อให้การขนส่ง ผลผลิตทางการ เกษตรมีความสะดวก รวดเร็ว	สภาพเดิม ขนาดคัน ทาง กว้างเฉลี่ย 2.50 เมตร ยาว 2,100 เมตร ดำเนินการ ขนาดกว้าง 6.00 เมตร ยาว 700 เมตร

95	ยุทธศาสตร์ที่ ๗ การพัฒนา โครงสร้างพื้นฐานและระบบ สาธารณูปโภคให้อยู่ในเกณฑ์ ที่ดี ได้มาตรฐาน	โครงการ ก่อสร้างตาด คอนกรีต เสริมเหล็กและ ฝังท่อระบายน้ำ เริ่มจากเกล็ด เพชร หมู่ 3 ถึง หมู่บ้าน ท็อป แกรนวิว หมู่ที่ 7 ตำบลบ้าน โพธิ์ อำเภอ เมือง จังหวัด สุพรรณบุรี		3,500,000.00	เพื่อเพิ่มพื้นที่รองรับ น้ำให้เพียงพอ และระบายน้ำให้ ประสิทธิภาพ เป็นการป้องกัน ปัญหาน้ำท่วม และให้มีน้ำอุปโภค และเพื่อการ เกษตรเพียงพอ ในช่วงฤดูแล้ง	ระยะทางยาว 4,076 เมตร
96	ยุทธศาสตร์ที่ ๗ การพัฒนา โครงสร้างพื้นฐานและระบบ สาธารณูปโภคให้อยู่ในเกณฑ์ ที่ดี ได้มาตรฐาน	โครงการขยาย คันทางและ เสริมคันทาง เดิมลำราง จรเข้ 8 ตัว หมู่ที่ 7 ตำบล หนองโอง ถึงหมู่ ที่ 6 ตำบลเจดีย์ อำเภออุทุมพร จังหวัด สุพรรณบุรี		1,900,000.00	1. เพื่อพัฒนา เส้นทางคมนาคม ให้ได้มาตรฐาน 2. เพื่อลดอุบัติเหตุใน การเดินทาง ประชาชนสัญจรได้ อย่างสะดวก รวดเร็ว 3. เพื่อให้การขนส่ง ผลผลิตทางการ เกษตรมีความสะดวก รวดเร็ว	สภาพเดิม ขนาดคัน ทาง กว้างเฉลี่ย 4.00 เมตร ยาว 1,000 เมตร ดำเนินการ ขนาดกว้าง 8.00 เมตร ยาว 750 เมตร
97	ยุทธศาสตร์ที่ ๗ การพัฒนา โครงสร้างพื้นฐานและระบบ สาธารณูปโภคให้อยู่ในเกณฑ์ ที่ดี ได้มาตรฐาน	โครงการ ก่อสร้างเสริม คันกันน้ำเลียบบ คลองลำตาแดง บ้านลำบัว หมู่ที่ 9- หมู่ที่ 11 ตำบลโคกคราม อำเภอ บางปลา ม้า จังหวัด สุพรรณบุรี ช่วงที่ 3 เริ่มต้น บริเวณสะพาน ไม้		3,300,000.00	เพื่อความสะดวกใน การสัญจร ของประชาชนและ เกษตรกรในการ ขนส่งพืชผลทางการ เกษตร	ขนาดผิวจราจรกว้าง 6.00 เมตร ยาว 2,000 เมตร สูง เฉลี่ย 1.50 เมตร

98	ยุทธศาสตร์ที่ ๗ การพัฒนา โครงสร้างพื้นฐานและระบบ สาธารณูปโภคให้อยู่ในเกณฑ์ ที่ดี ได้มาตรฐาน	โครงการ ปรับปรุง ถนนลาดยาง แอสฟัลต์ติกคอง กรีตสายบ้าน คันลำ - บ้านไผ่ วง หมู่ที่ 2 ตำบลคอนตล อำเภอเมือง จังหวัด สุพรรณบุรี ถึง หมู่ที่ 2 ตำบล ไผ่วง อำเภอ วิเศษชัยชาญ จังหวัดอ่างทอง		1,900,000.00	เพื่อให้ประชาชนใน พื้นที่ได้มีถนน  สำหรับการ คมนาคมได้อย่าง  สะดวก รวดเร็ว	กว้าง 6 เมตร ยาว 1,000 เมตร
99	ยุทธศาสตร์ที่ ๗ การพัฒนา โครงสร้างพื้นฐานและระบบ สาธารณูปโภคให้อยู่ในเกณฑ์ ที่ดี ได้มาตรฐาน	โครงการ ปรับปรุง ถนนลาดยาง แอสฟัลต์ติกคอง กรีต สายบ้าน สามก๊ก-บ้านคัน ลำ หมู่ที่ 3 ตำบลโคกโค เฒ่า ถึง หมู่ที่ 2 ตำบลคอน ตล อำเภอ เมือง จังหวัด สุพรรณบุรี		1,600,000.00	เพื่อให้ประชาชนใน พื้นที่ได้มีถนน  สำหรับการ คมนาคมได้อย่าง  สะดวก รวดเร็ว	กว้าง 6 เมตร ยาว 1,000 เมตร
100	ยุทธศาสตร์ที่ ๗ การพัฒนา โครงสร้างพื้นฐานและระบบ สาธารณูปโภคให้อยู่ในเกณฑ์ ที่ดี ได้มาตรฐาน	โครงการ ก่อสร้าง ถนนลาดยาง ผิวจราจรแบบ Cape Seal หมู่ ที่ 5 บ้านราง ขมิย เชื่อมต่อ หมู่ที่ 9 ตำบล		2,950,000.00	เพื่อให้ประชาชนใน พื้นที่ได้มีถนน  สำหรับการ คมนาคมได้อย่าง  สะดวก รวดเร็ว	กว้าง 6 เมตร ยาว 1,000 เมตร

101	ยุทธศาสตร์ที่ ๗ การพัฒนา โครงสร้างพื้นฐานและระบบ สาธารณูปโภคให้อยู่ในเกณฑ์ ที่ดี ได้มาตรฐาน	โครงการ ก่อสร้างถนน คสล. สายบ้าน หนองอุโลก หมู่ ที่ 3 ตำบล หนองมะค่าโมง- บ้านหนองอิงพิง หมู่ที่ 7 ตำบล หนองกระทุ่ม ต่อจาก ถนนลาดยาง เดิม-บ้าน นาย มงคล ชลาไทย		925,000.00	เพื่อให้ประชาชนใน พื้นที่ได้มีถนน สำหรับการ คมนาคมได้อย่าง สะดวก รวดเร็ว	กว้าง 8 เมตร ยาว 190 เมตร พร้อมฝัง ท่อระบายน้ำ คอนกรีตเสริมเหล็ก ขนาด &#216; 1 เมตร จำนวน 12 ท่อน 1 แห่ง
102	ยุทธศาสตร์ที่ ๗ การพัฒนา โครงสร้างพื้นฐานและระบบ สาธารณูปโภคให้อยู่ในเกณฑ์ ที่ดี ได้มาตรฐาน	โครงการ ก่อสร้าง ถนนลาดยาง Cape Seal สายบ้านโป่ง ขาม- บ้าน หนองอิงพิง ต่อ จากถนน ลาด ยางเดิม หมู่ที่ 16 ตำบล หนองมะค่าโมง อำเภอด่านช้าง - เขตตำบล หนองกระทุ่ม อำเภอ เดิมบาง นางบัวช จังหวัด สุพรรณบุรี		1,335,000.00	1. เพื่อพัฒนา เส้นทางคมนาคม ให้ได้มาตรฐาน  2. เพื่อลดอุบัติเหตุใน การเดินทาง  ประชาชนสัญจรได้ อย่างสะดวก  รวดเร็ว  3. เพื่อให้การขนส่ง ผลผลิตทางการ เกษตรมีความสะดวก รวดเร็ว	กว้าง 6.00 เมตร ยาว 476 เมตร แบบไม่มีไหล่ทาง มี พื้นที่ลาดยางไม่น้อย กว่า 2,856 ตร.ม.
103	ยุทธศาสตร์ที่ ๗ การพัฒนา โครงสร้างพื้นฐานและระบบ สาธารณูปโภคให้อยู่ในเกณฑ์ ที่ดี ได้มาตรฐาน	โครงการ ก่อสร้าง ถนนลาดยาง สาย ช.นวกิจ- บ้านทุ่งดินดำ ต่อจากถนน ลาดยางเดิม หมู่ ที่ 12 บ้านป่า สัก ตำบลหนอง มะค่าโมง ถึง หมู่ที่ 17 ตำบล		1,240,000.00	เพื่อให้ประชาชนใน พื้นที่ได้มีถนน สำหรับการ คมนาคมได้อย่าง สะดวก รวดเร็ว	กว้าง 6 เมตร ยาว 420 เมตร

		ด้านข้าง จังหวัด สุพรรณบุรี				
104	ยุทธศาสตร์ที่ ๗ การพัฒนา โครงสร้างพื้นฐานและระบบ สาธารณูปโภคให้อยู่ในเกณฑ์ ที่ดี ได้มาตรฐาน	โครงการ ก่อสร้างถนน คสล. ช่วงที่ 4 (โดยต่อจาก ถนน คสล. อบจ.เดิม) หมู่ที่ 5,10 ตำบล ทะเลบก ถึง หมู่ 4 ตำบลสระ กระโจม อำเภอดอนเจดีย์ จังหวัด สุพรรณบุรี		1,750,000.00	เพื่อให้ประชาชนใน พื้นที่ได้มีถนน สำหรับการ คมนาคมได้อย่าง สะดวก รวดเร็ว	ผิวจราจรกว้าง 6.00 เมตร ระยะทาง ประมาณ 2,700 ม. หนา 0.15 เมตร ลง หินคลุก ไหล่ทางตาม สภาพพื้นที่ หรือ มี พื้นที่ไม่น้อยกว่า 16,200 ตร.ม.
105	ยุทธศาสตร์ที่ ๗ การพัฒนา โครงสร้างพื้นฐานและระบบ สาธารณูปโภคให้อยู่ในเกณฑ์ ที่ดี ได้มาตรฐาน	โครงการ ก่อสร้างถนน คสล. (โดยต่อ จากถนน คสล. เดิม) หมู่ที่ 7 ตำบล สระ กระโจม หมู่ที่ 4 เทศบาลตำบล สระกระโจม อำเภอดอน เจดีย์ จังหวัด สุพรรณบุรี		2,000,000.00	เพื่อให้ประชาชนใน พื้นที่ได้มีถนน สำหรับการ คมนาคมได้อย่าง สะดวก รวดเร็ว	ผิวจราจรกว้าง 6.00 เมตร ระยะทาง ประมาณ 560 ม. หนา 0.15 เมตร ลง หินคลุก ไหล่ทางตาม สภาพพื้นที่ หรือ พื้นที่ คสล. ไม่น้อย กว่า 3,360 ตร.ม.
106	ยุทธศาสตร์ที่ ๗ การพัฒนา โครงสร้างพื้นฐานและระบบ สาธารณูปโภคให้อยู่ในเกณฑ์ ที่ดี ได้มาตรฐาน	โครงการ ก่อสร้างสะพาน คสล. ข้ามคลอง มะขามเฒ่า-อู่ ทอง หมู่ที่ 2 ตำบลปลับ ปลาไชย และ หมู่ที่ 10 ตำบล ดอนคา อำเภอดู ทอง จังหวัด สุพรรณบุรี		3,500,000.00	เพื่อให้ประชาชน ได้รับความ สะดวกในการสัญจร และขนส่ง	ผิวจราจรกว้าง 6 เมตร ยาว 50 เมตร

107	ยุทธศาสตร์ที่ ๗ การพัฒนา โครงสร้างพื้นฐานและระบบ สาธารณูปโภคให้อยู่ในเกณฑ์ ที่ดี ได้มาตรฐาน	โครงการ ก่อสร้างถนน คอนกรีต เสริม เหล็ก หมู่ที่ 5 ตำบลดอนเจดีย์ เขตติดต่อ เทศบาลตำบล ดอนเจดีย์ จังหวัด สุพรรณบุรี		1,500,000.00	เพื่อให้ประชาชนใน พื้นที่ได้มีถนน  สำหรับใช้ในการ คมนาคมได้อย่าง  สะดวก รวดเร็ว	กว้างเฉลี่ย 6.00 เมตร ระยะทางยาว 490 เมตร
108	ยุทธศาสตร์ที่ ๗ การพัฒนา โครงสร้างพื้นฐานและระบบ สาธารณูปโภคให้อยู่ในเกณฑ์ ที่ดี ได้มาตรฐาน	โครงการ ก่อสร้าง ถนนลาดยาง แอลฟัลท์ติกคอง กรีต หมู่ 1- บ้านห้วยม้าลอย หมู่ที่ 4 (ช่วงที่ 2) ตำบลหนอง สาหร่าย อำเภอ ดอนเจดีย์ จังหวัด สุพรรณบุรี		1,700,000.00	เพื่อให้ประชาชนใน พื้นที่ได้มีถนน  สำหรับใช้ในการ คมนาคมได้อย่าง  สะดวก รวดเร็ว	กว้าง 6 เมตร ยาว 600 เมตร หนา 0.05 เมตรหรือพื้นที่ ไม่น้อยกว่า 3,600 ตร.ม.
109	ยุทธศาสตร์ที่ ๗ การพัฒนา โครงสร้างพื้นฐานและระบบ สาธารณูปโภคให้อยู่ในเกณฑ์ ที่ดี ได้มาตรฐาน	โครงการ ก่อสร้าง ถนนลาดยาง Cape Seal เส้นทางคลอง 5 (ต่อ จากเดิม) หมู่ที่ 4 ตำบล ปากน้ำ - หมู่ 11 ตำบลเดิม บาง อำเภอ เดิมบางนาง บวช จังหวัด สุพรรณบุรี		1,900,000.00	เพื่อให้ประชาชนใน พื้นที่ได้มีถนน  สำหรับใช้ในการ คมนาคมได้อย่าง  สะดวก รวดเร็ว	กว้าง 6 เมตร ยาว 800 เมตร



110	ยุทธศาสตร์ที่ ๗ การพัฒนา โครงสร้างพื้นฐานและระบบ สาธารณูปโภคให้อยู่ในเกณฑ์ ที่ดี ได้มาตรฐาน	โครงการ ก่อสร้างสะพาน คสล. หมู่ 7 ตำบลคอน กำยาน เชื่อมต่อตำบล คอนโพธิ์ทอง อำเภอเมือง จังหวัด สุพรรณบุรี (กม. ที่ 2 + 970)		1,500,000.00	เพื่อให้ประชาชนมี ความสะดวก ในการสัญจรไปมา	สภาพเดิม ผิวจราจร กว้าง 2.50 เมตร ยาว 17 เมตร ทาง เท้าข้างละ 1 เมตร สร้างใหม่ ผิวจราจร กว้าง 8 เมตร ยาว 18 เมตร ทางเท้า ข้างละ 1 เมตร
111	ยุทธศาสตร์ที่ ๗ การพัฒนา โครงสร้างพื้นฐานและระบบ สาธารณูปโภคให้อยู่ในเกณฑ์ ที่ดี ได้มาตรฐาน	โครงการ ก่อสร้าง ถนนลาดยาง แอสฟัลต์ติกค นกรีตบ้านสาม นาค - บ้านพัน ตำลึง จาก บริเวณบ้าน นายสายทอง พูลคล้ายวงษ์ ถึงบริเวณ ถนน เลียงเมือง (357) ตำบล คอนกำยาน อำเภอเมือง จังหวัด สุพรรณบุรี		2,000,000.00	เพื่อให้ประชาชนใน พื้นที่ได้มีถนน สำหรับใช้ในการ คมนาคมได้อย่าง สะดวก รวดเร็ว	กว้าง 6 เมตร ยาว 1,000 เมตร
112	ยุทธศาสตร์ที่ ๗ การพัฒนา โครงสร้างพื้นฐานและระบบ สาธารณูปโภคให้อยู่ในเกณฑ์ ที่ดี ได้มาตรฐาน	โครงการ ก่อสร้างถนน คสล. หมู่ 2 ตำบลทะเลบก เชื่อมต่อ หมู่ 8 ตำบล คอน เจดีย์ อำเภอ คอนเจดีย์ จังหวัด สุพรรณบุรี		1,750,000.00	เพื่อให้ประชาชนใน พื้นที่ได้มีถนน สำหรับใช้ในการ คมนาคมได้อย่าง สะดวก รวดเร็ว	ผิวจราจรกว้าง 6.00 เมตร ระยะทาง ประมาณ 1,900 เมตร หนา 0.15 เมตร พร้อม ลงหิน คลุกไหล่ทางตาม สภาพ พื้นที่ หรือมี พื้นที่ คสล. ไม่น้อย กว่า 11,400 ตร.ม.

113	ยุทธศาสตร์ที่ ๗ การพัฒนา โครงสร้างพื้นฐานและระบบ สาธารณูปโภคให้อยู่ในเกณฑ์ ที่ดี ได้มาตรฐาน	โครงการ ก่อสร้าง ถนนลาดยาง หมู่ที่ 3 ตำบล บ้านสระ ถึง ตำบล หนองผัก นาก อำเภอ สามชุก จังหวัด สุพรรณบุรี		2,516,000.00	เพื่อให้ประชาชนใน พื้นที่ได้มีถนน  สำหรับการ คมนาคมได้อย่าง  สะดวก รวดเร็ว	กว้าง 6 เมตร ยาว 2000 เมตร
114	ยุทธศาสตร์ที่ ๗ การพัฒนา โครงสร้างพื้นฐานและระบบ สาธารณูปโภคให้อยู่ในเกณฑ์ ที่ดี ได้มาตรฐาน	โครงการ ปรับปรุงผิว จราจรถนน ลาดยางแอส ฟัลต์ติกคอนกรีต สายบ้านไม้ เกาะโพธิ์งาม - บ้านคันลำ อำเภอเมือง จังหวัด สุพรรณบุรี		2,200,000.00	เพื่อให้ประชาชนใน พื้นที่ได้มีถนน  สำหรับการ คมนาคมได้อย่าง  สะดวก รวดเร็ว	ระยะทาง 1.00 กิโลเมตร ผิวจราจร กว้าง 6.00 เมตร ไหล่ทางข้างละ 1.00 เมตร
115	ยุทธศาสตร์ที่ ๗ การพัฒนา โครงสร้างพื้นฐานและระบบ สาธารณูปโภคให้อยู่ในเกณฑ์ ที่ดี ได้มาตรฐาน	โครงการ ปรับปรุงผิว จราจรถนน ลาดยางแอส ฟัลต์ติกคอนกรีต สายบ้านบึง - บ้านหัวป่า น้อย อำเภอ เมือง จังหวัด สุพรรณบุรี		2,200,000.00	เพื่อให้ประชาชนใน พื้นที่ได้มีถนน  สำหรับการ คมนาคมได้อย่าง  สะดวก รวดเร็ว	ระยะทาง 1.00 กิโลเมตร ผิวจราจร กว้าง 6.00 เมตร ไหล่ทางข้างละ 1.00 เมตร
116	ยุทธศาสตร์ที่ ๗ การพัฒนา โครงสร้างพื้นฐานและระบบ สาธารณูปโภคให้อยู่ในเกณฑ์ ที่ดี ได้มาตรฐาน	โครงการ ปรับปรุงผิว จราจรถนน ลาดยางแอส ฟัลต์ติกคอนกรีต สายบ้าน ดอนปรู - บ้าน โพธิ์นฤมิตร อำเภอศรี ประจันต์ จังหวัด สุพรรณบุรี		1,800,000.00	เพื่อให้ประชาชนใน พื้นที่ได้มีถนน  สำหรับการ คมนาคมได้อย่าง  สะดวก รวดเร็ว	ระยะทาง 1.00 กิโลเมตร ผิวจราจร กว้าง 6.00 เมตร ไหล่ทางข้างละ 1.00 เมตร

117	ยุทธศาสตร์ที่ ๗ การพัฒนา โครงสร้างพื้นฐานและระบบ สาธารณูปโภคให้อยู่ในเกณฑ์ ที่ดี ได้มาตรฐาน	โครงการ ปรับปรุงผิว จราจรถนน ลาดยางแอส ฟัลต์ติกคอนกรีต สายบ้าน บางขวาง - วัด ท่าพิกุลทอง อำเภอสามชุก จังหวัด สุพรรณบุรี		1,700,000.00	เพื่อให้ประชาชนใน พื้นที่ได้มีถนน สำหรับใช้ในการ คมนาคมได้อย่าง สะดวก รวดเร็ว	ระยะทาง 1.00 กิโลเมตร ผิวจราจร กว้าง 6.00 เมตร ไม่ มีไหล่ทาง
118	ยุทธศาสตร์ที่ ๗ การพัฒนา โครงสร้างพื้นฐานและระบบ สาธารณูปโภคให้อยู่ในเกณฑ์ ที่ดี ได้มาตรฐาน	โครงการ ปรับปรุงผิว จราจรถนน ลาดยางแอส ฟัลต์ติกคอนกรีต สายบ้านท่า นางเรียง - บ้านคู เมือง อำเภอ เดิมบางนาง บวช จังหวัด สุพรรณบุรี		1,800,000.00	เพื่อให้ประชาชนใน พื้นที่ได้มีถนน สำหรับใช้ในการ คมนาคมได้อย่าง สะดวก รวดเร็ว	ระยะทาง 1.00 กิโลเมตร ผิวจราจร กว้าง 6.00 เมตร ไหล่ทางข้างละ 1.00 เมตร
119	ยุทธศาสตร์ที่ ๗ การพัฒนา โครงสร้างพื้นฐานและระบบ สาธารณูปโภคให้อยู่ในเกณฑ์ ที่ดี ได้มาตรฐาน	โครงการ ปรับปรุงผิว จราจรถนน ลาดยางแอส ฟัลต์ติกคอนกรีต สายบ้านป่า ซี - อุทยาน แห่งชาติ พุเตย อำเภอด่านช้าง จังหวัด สุพรรณบุรี		1,700,000.00	เพื่อให้ประชาชนใน พื้นที่ได้มีถนน สำหรับใช้ในการ คมนาคมได้อย่าง สะดวก รวดเร็ว	ระยะทาง 1.00 กิโลเมตร ผิวจราจร กว้าง 6.00 เมตร ไหล่ทางข้างละ 1.00 เมตร
120	ยุทธศาสตร์ที่ ๗ การพัฒนา โครงสร้างพื้นฐานและระบบ สาธารณูปโภคให้อยู่ในเกณฑ์ ที่ดี ได้มาตรฐาน	โครงการ ปรับปรุงผิว จราจรถนน ลาดยางแอส ฟัลต์ติกคอนกรีต สายบ้านจิก รากฆ่า-บ้านสระ กระโจม อำเภอ ดอนเจดีย์ จังหวัด สุพรรณบุรี		1,800,000.00	เพื่อให้ประชาชนใน พื้นที่ได้มีถนน สำหรับใช้ในการ คมนาคมได้อย่าง สะดวก รวดเร็ว	ระยะทาง 1.00 กิโลเมตร ผิวจราจร กว้าง 6.00 เมตร ไหล่ทางข้างละ 1.00 เมตร

121	ยุทธศาสตร์ที่ ๗ การพัฒนา โครงสร้างพื้นฐานและระบบ สาธารณูปโภคให้อยู่ในเกณฑ์ ที่ดี ได้มาตรฐาน	โครงการ ปรับปรุงผิว จราจรถนน ลาดยางแอส ฟัลต์ติกคอนกรีต สายบ้าน สวนสัก - บึง หนองสาหร่าย อำเภอคอน เจดีย์ จังหวัด สุพรรณบุรี		2,200,000.00	เพื่อให้ประชาชนใน พื้นที่ได้มีถนน สำหรับใช้ในการ คมนาคมได้อย่าง สะดวก รวดเร็ว	ระยะทาง 1.00 กิโลเมตร ผิวจราจร กว้าง 6.00 เมตร ไหล่ทางข้างละ 1.00 เมตร
122	ยุทธศาสตร์ที่ ๗ การพัฒนา โครงสร้างพื้นฐานและระบบ สาธารณูปโภคให้อยู่ในเกณฑ์ ที่ดี ได้มาตรฐาน	โครงการ ปรับปรุงผิว จราจรถนน ลาดยางแอส ฟัลต์ติกคอนกรีต สายบ้าน ดอนกระเบื้อง - บ้านโคกสูงเก่า อำเภอสองพี่น้อง จังหวัด สุพรรณบุรี		1,700,000.00	เพื่อให้ประชาชนใน พื้นที่ได้มีถนน สำหรับใช้ในการ คมนาคมได้อย่าง สะดวก รวดเร็ว	ระยะทาง 1.00 กิโลเมตร ผิวจราจร กว้าง 6.00 เมตร ไม่ มีไหล่ทาง
123	ยุทธศาสตร์ที่ ๗ การพัฒนา โครงสร้างพื้นฐานและระบบ สาธารณูปโภคให้อยู่ในเกณฑ์ ที่ดี ได้มาตรฐาน	โครงการ ปรับปรุงผิว จราจรถนน ลาดยางแอส ฟัลต์ติกคอนกรีต สายบ้าน ประทุน-บ้าน ดอนมะเกลือ อำเภอสองพี่น้อง จังหวัด สุพรรณบุรี		1,800,000.00	เพื่อให้ประชาชนใน พื้นที่ได้มีถนน สำหรับใช้ในการ คมนาคมได้อย่าง สะดวก รวดเร็ว	ระยะทาง 1.00 กิโลเมตร ผิวจราจร กว้าง 6.00 เมตร ไหล่ทางข้างละ 1.00 เมตร
124	ยุทธศาสตร์ที่ ๗ การพัฒนา โครงสร้างพื้นฐานและระบบ สาธารณูปโภคให้อยู่ในเกณฑ์ ที่ดี ได้มาตรฐาน	โครงการ ปรับปรุงผิว จราจรถนน ลาดยางแอส ฟัลต์ติกคอนกรีต สายบ้าน หนองการ้อง - บ้านชฎคงคำ อำเภออุทุมพร จังหวัด สุพรรณบุรี		2,100,000.00	เพื่อให้ประชาชนใน พื้นที่ได้มีถนน สำหรับใช้ในการ คมนาคมได้อย่าง สะดวก รวดเร็ว	ระยะทาง 1.00 กิโลเมตร ผิวจราจร กว้าง 6.00 เมตร ไหล่ทางข้างละ 1.00 เมตร

125	ยุทธศาสตร์ที่ ๗ การพัฒนา โครงสร้างพื้นฐานและระบบ สาธารณูปโภคให้อยู่ในเกณฑ์ ที่ดี ได้มาตรฐาน	โครงการ ปรับปรุงผิว จราจรถนน ลาดยางแอส ฟัลต์ติกคอนกรีต สายบ้าน หนองแม่หม้าย - บ้านคูบัว อำเภอบางปลาม้า จังหวัด สุพรรณบุรี		1,800,000.00	เพื่อให้ประชาชนในพื้นที่ได้มีถนน สำหรับใช้ในการ คมนาคมได้อย่าง สะดวก รวดเร็ว	ระยะทาง 1.00 กิโลเมตร ผิวจราจร กว้าง 6.00 เมตร ไหล่ทางข้างละ 1.00 เมตร
126	ยุทธศาสตร์ที่ ๗ การพัฒนา โครงสร้างพื้นฐานและระบบ สาธารณูปโภคให้อยู่ในเกณฑ์ ที่ดี ได้มาตรฐาน	โครงการ ปรับปรุงผิว จราจรถนน ลาดยางแอส ฟัลต์ติกคอนกรีต สายบ้านท่า ตลาด - บ้าน ตะลุ่ม อำเภอ บางปลาม้า จังหวัด สุพรรณบุรี		2,200,000.00	เพื่อให้ประชาชนในพื้นที่ได้มีถนน สำหรับใช้ในการ คมนาคมได้อย่าง สะดวก รวดเร็ว	ระยะทาง 1.00 กิโลเมตร ผิวจราจร กว้าง 6.00 เมตร ไหล่ทางข้างละ 1.00 เมตร
127	ยุทธศาสตร์ที่ ๗ การพัฒนา โครงสร้างพื้นฐานและระบบ สาธารณูปโภคให้อยู่ในเกณฑ์ ที่ดี ได้มาตรฐาน	โครงการ ก่อสร้างถนน คสล.ภายใน หมู่บ้าน หมู่ที่ 5 ตำบลหนองโอง อำเภออู่ทอง จังหวัด สุพรรณบุรี (ช่วงที่ 3)		1,900,000.00	เพื่อให้ประชาชนในพื้นที่ได้มีถนน สำหรับใช้ในการ คมนาคมได้อย่าง สะดวก รวดเร็ว	ขนาดกว้าง 6.00 เมตร ยาว 300 เมตร หนา 0.15 เมตร ไหล่ทางข้างละ 0.50 เมตร หรือพื้นที่ไม่ น้อยกว่า 1,800 ตร. ม.
128	ยุทธศาสตร์ที่ ๗ การพัฒนา โครงสร้างพื้นฐานและระบบ สาธารณูปโภคให้อยู่ในเกณฑ์ ที่ดี ได้มาตรฐาน	โครงการ ก่อสร้าง ถนนลาดยาง แอสฟัลต์ติกคอนกรีต (โดยวิธี Tack coat) จากถนนมาลัย แมน 321 (ข้าม ประตู) ถึงตำบล ยั้งทะลาย อำเภออู่ทอง จังหวัด สุพรรณบุรี		477,000.00	เพื่อให้ประชาชนในพื้นที่ได้มีถนน สำหรับใช้ในการ คมนาคมได้อย่าง สะดวก รวดเร็ว	กว้าง 6.00 เมตร ยาว 400.00 เมตร หนา 3 ซม.

129	ยุทธศาสตร์ที่ ๗ การพัฒนา โครงสร้างพื้นฐานและระบบ สาธารณูปโภคให้อยู่ในเกณฑ์ ที่ดี ได้มาตรฐาน	โครงการ ก่อสร้าง ถนนลาดยาง แคบซูล ช่วงที่ 3 จาก ถนนลาดยาง บ้านเนิน สมบัติ หมู่ที่ 14 ตำบล จรเข้สามพัน- ทางหลวง แผ่นดิน 3342 อำเภออุ้มทอง จังหวัด สุพรรณบุรี		767,000.00	เพื่อให้ประชาชนใน พื้นที่ได้มีถนน  สำหรับใช้ในการ คมนาคมได้อย่าง  สะดวก รวดเร็ว	กว้าง 6.00 เมตร ยาว 300 เมตร
130	ยุทธศาสตร์ที่ ๗ การพัฒนา โครงสร้างพื้นฐานและระบบ สาธารณูปโภคให้อยู่ในเกณฑ์ ที่ดี ได้มาตรฐาน	โครงการ ก่อสร้างลาดยาง แคบซูล จาก ถนนมาลัยแทน 321 (ซอย PR เก่า) ถึงตำบล สระลงเรือ กาญจนบุรี		800,000.00	เพื่อให้ประชาชนใน พื้นที่ได้มีถนน  สำหรับใช้ในการ คมนาคมได้อย่าง  สะดวก รวดเร็ว	กว้าง 6.00 เมตร ยาว 300 เมตร
131	ยุทธศาสตร์ที่ ๗ การพัฒนา โครงสร้างพื้นฐานและระบบ สาธารณูปโภคให้อยู่ในเกณฑ์ ที่ดี ได้มาตรฐาน	โครงการ ก่อสร้าง ถนนลาดยาง แบบ Cape Seal สายคลอง ยายแก้ว - กระ จัน (ช่วงที่ 2) หมู่ที่ 7 ตำบล อุ้มทอง อำเภอกู่ ทอง		1,500,000.00	เพื่อให้ประชาชนใน พื้นที่ได้มีถนน  สำหรับใช้ในการ คมนาคมได้อย่าง  สะดวก รวดเร็ว	ผิวจราจรกว้าง 6.00 เมตร ยาว 0.352 กิโลเมตร
132	ยุทธศาสตร์ที่ ๗ การพัฒนา โครงสร้างพื้นฐานและระบบ สาธารณูปโภคให้อยู่ในเกณฑ์ ที่ดี ได้มาตรฐาน	โครงการ ปรับปรุง ถนนลาดยาง หมู่ที่ 3 ตำบลอุ้ม ทอง - หมู่ที่ 11 ตำบลหนองไฉ่ อำเภอกู่ทอง จังหวัด สุพรรณบุรี		1,000,000.00	เพื่อให้ประชาชนใน พื้นที่ได้มีถนน  สำหรับใช้ในการ คมนาคมได้อย่าง  สะดวก รวดเร็ว	ผิวจราจรกว้าง 6.00 เมตร ยาว 1,000 เมตร

133	ยุทธศาสตร์ที่ ๗ การพัฒนา โครงสร้างพื้นฐานและระบบ สาธารณูปโภคให้อยู่ในเกณฑ์ ที่ดี ได้มาตรฐาน	โครงการ ก่อสร้างคั่นกัน น้ำ หมู่ 3 ตำบลสวนแตง อำเภอเมือง - หมู่ 5 ตำบล เจดีย์ อำเภออุ ทอง จังหวัด สุพรรณบุรี		2,500,000.00	เพื่อให้ประชาชนได้มี แหล่งน้ำ ไว้สำหรับอุปโภค บริโภคและใช้ ในการเกษตรที่ เพียงพอต่อ ความต้องการ	สภาพเดิม เป็นคัน กว้าง เฉลี่ย 4.50 เมตร สูงเฉลี่ย จาก พื้นนา 1.30 เมตร ดำเนินการ เสริม ขยายคันให้ มีขนาด กว้างเฉลี่ย 6.00 เมตร ฐานกว้างเฉลี่ย 12.00 เมตร สูงเฉลี่ย จากผิวคันเดิม 0.50 เมตร ยาว 1,300 เมตร ปริมาตรดินถม ไม้ น้อยกว่า 8,860 ตร.ม.
134	ยุทธศาสตร์ที่ ๗ การพัฒนา โครงสร้างพื้นฐานและระบบ สาธารณูปโภคให้อยู่ในเกณฑ์ ที่ดี ได้มาตรฐาน	โครงการ ปรับปรุงผิว จราจรถนน ลาดยางแอส ฟัลต์ติกคอนกรีต สายบ้านบึง - บ้านหัวป่า น้อย อำเภอ เมือง จังหวัด สุพรรณบุรี ช่วง กม.ที่ 2+719 ถึง กม.ที่ 4+469		4,800,000.00	1. เพื่อพัฒนา เส้นทางคมนาคม ให้ได้มาตรฐาน 2. เพื่อลดอุบัติเหตุใน การเดินทาง ประชาชนสัญจรได้ อย่างสะดวกรวดเร็ว 3. เพื่อให้การขนส่ง ผลผลิตทางการ เกษตรมีความสะดวก รวดเร็ว	ระยะทาง 1,750 เมตร ผิวจราจรกว้าง 6.00 เมตร ไหล่ทาง ข้างละ 1.00 เมตร หนา 5 ซม. หรือ พื้นที่ลาดยาง ไม่น้อย กว่า 14,000 ตร.ม.

135	ยุทธศาสตร์ที่ ๗ การพัฒนา โครงสร้างพื้นฐานและระบบ สาธารณูปโภคให้อยู่ในเกณฑ์ ที่ดี ได้มาตรฐาน	โครงการ ปรับปรุงผิว จราจรถนน ลาดยางแอส ฟัลต์ติกคอนกรีต สายบ้าน นางพิมพ์-บ้าน บางกระพั้น อำเภอสามชุก จังหวัด สุพรรณบุรี ช่วง กม.ที่ 2+750 ถึง กม.ที่ 5+750		7,240,000.00	1. เพื่อพัฒนา เส้นทางคมนาคม ให้ได้มาตรฐาน 2. เพื่อลดอุบัติเหตุใน การเดินทาง ประชาชนสัญจรได้ อย่างสะดวก รวดเร็ว 3. เพื่อให้การขนส่ง ผลผลิตทางการ เกษตรมีความสะดวก รวดเร็ว	ระยะทาง 3,000 เมตร ผิวจราจรกว้าง 6.00 เมตร ไหล่ทาง ข้างละ 0.50 เมตร หนา 5 ซม. หรือ พื้นที่ลาดยาง ไม่น้อย กว่า 21,000 ตร.ม.
136	ยุทธศาสตร์ที่ ๗ การพัฒนา โครงสร้างพื้นฐานและระบบ สาธารณูปโภคให้อยู่ในเกณฑ์ ที่ดี ได้มาตรฐาน	โครงการ ปรับปรุงผิว จราจรถนน ลาดยางแอส ฟัลต์ติกคอนกรีต สายบ้าน สวนสัก-บึง หนองสาหร่าย อำเภอดอน เจดีย์ จังหวัด สุพรรณบุรี ช่วง กม.ที่ 1+221 ถึง กม.ที่ 3+501		6,110,000.00	1. เพื่อพัฒนา เส้นทางคมนาคม ให้ได้มาตรฐาน 2. เพื่อลดอุบัติเหตุใน การเดินทาง ประชาชนสัญจรได้ อย่างสะดวกรวดเร็ว 3. เพื่อให้การขนส่ง ผลผลิตทางการ เกษตรมีความสะดวก รวดเร็ว	ระยะทาง 2,280 เมตร ผิวจราจรกว้าง 6.00 เมตร ไหล่ทาง ข้างละ 1 เมตร หนา 5 ซม. หรือพื้นที่ลาด ยาง ไม่น้อยกว่า 18,240 ตร.ม.



137	ยุทธศาสตร์ที่ ๗ การพัฒนา โครงสร้างพื้นฐานและระบบ สาธารณูปโภคให้อยู่ในเกณฑ์ ที่ดี ได้มาตรฐาน	โครงการ ปรับปรุงผิว จราจรถนน ลาดยางแอส ฟัลต์ติกคอนกรีต สายบ้านท่า ไชย-บ้านดอน ต้นกุ่ม อำเภอสองพี่น้อง จังหวัด สุพรรณบุรี ช่วง กม.ที่ 0+000 ถึง กม.ที่ 2+200		4,740,000.00	1. เพื่อพัฒนา เส้นทางคมนาคม ให้ได้มาตรฐาน 2. เพื่อลดอุบัติเหตุใน การเดินทาง ประชาชนสัญจรได้ อย่างสะดวกรวดเร็ว 3. เพื่อให้การขนส่ง ผลผลิตทางการ เกษตรมีความสะดวก รวดเร็ว	ระยะทาง 2,200 เมตร ผิวจราจรกว้าง 6.00 เมตร ไม่มีไหล่ ทาง หนา 5 ซม. หรือพื้นที่ลาดยางไม่ น้อยกว่า 13,200 ตร.ม.
138	ยุทธศาสตร์ที่ ๗ การพัฒนา โครงสร้างพื้นฐานและระบบ สาธารณูปโภคให้อยู่ในเกณฑ์ ที่ดี ได้มาตรฐาน	โครงการ ปรับปรุงผิว จราจรถนน ลาดยางแอส ฟัลต์ติกคอนกรีต สายบ้าน โคกคราม-บ้าน พรมแดน อำเภอบางปลา ม้า จังหวัด สุพรรณบุรี ช่วง กม.ที่ 2+900 ถึง กม. ที่ 3+700		2,030,000.00	1. เพื่อพัฒนา เส้นทางคมนาคม ให้ได้มาตรฐาน 2. เพื่อลดอุบัติเหตุใน การเดินทาง ประชาชนสัญจรได้ อย่างสะดวกรวดเร็ว 3. เพื่อให้การขนส่ง ผลผลิตทางการ เกษตรมีความสะดวก รวดเร็ว	ระยะทาง 800 เมตร ผิวจราจรกว้าง 6.00 เมตร ไม่มีไหล่ ทาง หนา 5 ซม. หรือพื้นที่ลาดยางไม่ น้อยกว่า 4,800 ตร. ม.

139	ยุทธศาสตร์ที่ ๗ การพัฒนา โครงสร้างพื้นฐานและระบบ สาธารณูปโภคให้อยู่ในเกณฑ์ ที่ดี ได้มาตรฐาน	โครงการ ปรับปรุงผิว จราจรถนน ลาดยางแอส ฟัลต์ติกคอนกรีต สายบ้าน โพไร่-บ้าน ปากคลองแจ็ก อำเภอบางปลา ม้า จังหวัด สุพรรณบุรี ช่วง กม.ที่ 3+275 ถึง กม. ที่ 5+115		5,080,000.00	1. เพื่อพัฒนา เส้นทางคมนาคม ให้ได้มาตรฐาน 2. เพื่อลดอุบัติเหตุใน การเดินทาง ประชาชนสัญจรได้ อย่างสะดวกรวดเร็ว 3. เพื่อให้การขนส่ง ผลผลิตทางการ เกษตรมีความสะดวก รวดเร็ว	ระยะทาง 1,840 เมตร ผิวจราจรกว้าง 6.00 เมตร ไหล่ทาง ข้างละ 1.00 เมตร หนา 5 ซม. หรือ พื้นที่ ลาดยางไม่น้อย กว่า 14,750 ตร.ม.
140	ยุทธศาสตร์ที่ ๗ การพัฒนา โครงสร้างพื้นฐานและระบบ สาธารณูปโภคให้อยู่ในเกณฑ์ ที่ดี ได้มาตรฐาน	โครงการ ก่อสร้าง ถนนลาดยาง แบบ Asphaltic Concrete ต่อ จาก ถนนลาดยาง เดิม (ช่วงที่ 2) หมู่ที่ 5 บ้านบึง คา ตำบลสาละ อำเภอบางปลา ม้า - หมู่ 4 ตำบล บ้านช้าง อำเภอสองพี่น้อง จังหวัด สุพรรณบุรี		1,950,000.00	1. เพื่อพัฒนา เส้นทางคมนาคม ให้ได้มาตรฐาน 2. เพื่อลดอุบัติเหตุใน การเดินทาง ประชาชนสัญจรได้ อย่างสะดวก รวดเร็ว 3. เพื่อให้การขนส่ง ผลผลิตทางการ เกษตรมีความสะดวก รวดเร็ว	ขนาดผิวจราจรกว้าง 6.00 เมตร ยาว 770 เมตร หนา 0.03 เมตร มีไหล่ทาง กว้างข้างละ 0.50 เมตร หรือมีพื้นที่ ลาดยางไม่ น้อยกว่า 5,390 ตร.ม.

141	ยุทธศาสตร์ที่ ๗ การพัฒนา โครงสร้างพื้นฐานและระบบ สาธารณูปโภคให้อยู่ในเกณฑ์ ที่ดี ได้มาตรฐาน	โครงการ ก่อสร้างถนน คสล.ต่อจาก ถนนเดิม (ถนน ประชาสรรค์ 1) หมู่ 3 ตำบลวัง หว่า อำเภอ ศรี ประจันต์-หมู่ 7 ตำบล หนอง สำหรับ อำเภอ ดอนเจดีย์ จังหวัด สุพรรณบุรี (ช่วงที่ 1)		3,240,000.00	1. เพื่อพัฒนา เส้นทางคมนาคม ให้ได้มาตรฐาน 2. เพื่อลดอุบัติเหตุใน การเดินทาง ประชาชนสัญจรได้ อย่างสะดวกรวดเร็ว 3. เพื่อให้การขนส่ง ผลผลิตทางการ เกษตรมีความสะดวก รวดเร็ว	สภาพเดิม เป็นถนน คสล. ที่ชำรุด กว้าง เฉลี่ย 5.00 เมตร ดำเนินการ ขนาคผิว จราจร กว้าง 6 เมตร ยาว 680 เมตร หนา 0.15 เมตร ลงหิน คลุกไหล่ทางตาม สภาพพื้นที่ หรือ พื้นที่ คอนกรีตไม่ น้อยกว่า 4,080 ตร. ม.
142	ยุทธศาสตร์ที่ ๗ การพัฒนา โครงสร้างพื้นฐานและระบบ สาธารณูปโภคให้อยู่ในเกณฑ์ ที่ดี ได้มาตรฐาน	โครงการ ก่อสร้าง ปรับปรุงถนน ลาดยาง Asphaltic Concrete หมู่ ที่ 14 บ้านเนิน สมบัติ ถนน ซอยศรีวิภา ไหลไร่ก้าง (แยกแพลันยาง) ตำบลจรเข้สาม พัน อำเภออู่ ทอง จังหวัด สุพรรณบุรี- เขตตำบลสระ ลงเรือ อำเภอ ห้วยกระเจา จังหวัด กาญจนบุรี		1,456,000.00	1. เพื่อพัฒนา เส้นทางคมนาคม ให้ได้มาตรฐาน 2. เพื่อลดอุบัติเหตุใน การเดินทาง ประชาชนสัญจรได้ อย่างสะดวกรวดเร็ว 3. เพื่อให้การขนส่ง ผลผลิตทางการ เกษตรมีความสะดวก รวดเร็ว	ผิวจราจรกว้าง 6.00 เมตร ยาว 1,170 เมตร พื้นที่ ลาดยาง ไม่น้อยกว่า 7,020 ตร.ม.

143	ยุทธศาสตร์ที่ ๗ การพัฒนา โครงสร้างพื้นฐานและระบบ สาธารณูปโภคให้อยู่ในเกณฑ์ ที่ดี ได้มาตรฐาน	โครงการ ก่อสร้าง ถนนลาดยาง แอลฟัลท์ติกคอน กรีตสายบ้าน กุ่มโคก-บ้าน กาบบัว หมู่ 4 ตำบล นางบวช ถึงหมู่ 2 ตำบล นางบวช อำเภอ เดิมบางนาง บวช จังหวัด สุพรรณบุรี		1,000,000.00	1. เพื่อพัฒนา เส้นทางคมนาคม ให้ได้มาตรฐาน 2. เพื่อลดอุบัติเหตุใน การเดินทาง ประชาชนสัญจรได้ อย่างสะดวกรวดเร็ว 3. เพื่อให้การขนส่ง ผลผลิตทางการ เกษตรมีความสะดวก รวดเร็ว	ผิวจราจรกว้าง 6.00 เมตร ยาว 500 เมตร ไหล่ทาง ข้างละ 1.00 เมตร หรือ พื้นที่ไม่น้อยกว่า 4,000 ตร.ม.
144	ยุทธศาสตร์ที่ ๗ การพัฒนา โครงสร้างพื้นฐานและระบบ สาธารณูปโภคให้อยู่ในเกณฑ์ ที่ดี ได้มาตรฐาน	โครงการ ปรับปรุงคันกัน น้ำโดย เท คอนกรีตเสริม เหล็ก หมู่ 2 ตำบลบางใหญ่ - หมู่ 5 ตำบล วัดดาว อำเภอ บางปลาม้า จังหวัด สุพรรณบุรี		1,500,000.00	เพื่อให้ประชาชนได้มี แหล่งน้ำ ไว้สำหรับอุปโภค บริโภคและใช้ ในการเกษตรที่ เพียงพอต่อ ความต้องการ	สภาพเดิม เป็นคัน กันน้ำ กว้างเฉลี่ย 4.00-5.00 เมตร ดำเนินการ ขนาด กว้าง 4.00 เมตร หนา 0.15 เมตร ยาว 630 เมตร หรือ มีพื้นที่คอนกรีต ไม่ น้อยกว่า 2,520 ตร. ม.
145	ยุทธศาสตร์ที่ ๗ การพัฒนา โครงสร้างพื้นฐานและระบบ สาธารณูปโภคให้อยู่ในเกณฑ์ ที่ดี ได้มาตรฐาน	จ้างเหมาลาด ยางซ่อมบำรุง ปรับปรุง เปลี่ยนแปลงผิว จราจรลาดยาง ชนิด Asphaltic Concrete หรือ Cape Seal หรือชนิดอื่น ๆ ตามความ เหมาะสมของ องค์ประกอบ ต่าง ๆ บนชั้น พื้นทางที่ทำการ Prime Coat ไว้จากงานทำ		2,000,000.00	- เป็นการลาดยางให้ ผิวจราจรของสาย ทางอยู่ในสภาพดี มี องค์ประกอบบ่งชี้ และตกแต่งให้ใช้ เส้นทางในการ คมนาคมได้อย่าง สะดวกรวดเร็ว ปลอดภัย แก่ชีวิต และทรัพย์สินนำพา ความเจริญสู่ท้องถิ่น เศรษฐกิจดีขึ้น	- ทำการลาดยาง ชนิดต่าง ๆ บนชั้น พื้นทางที่ทำการ Prime Coat ไว้ ประมาณ 2 กม./ปี - ระยะทาง 6.965 กิโลเมตร ผิวจราจร กว้าง 6.00 เมตร ไหล่ทางข้างละ 1.00 เมตร

		<p>เอง พร้อม อุปกรณ์และ เครื่องมือ จรรยา สายบ้าน ไฟเกาะโพธิ์งาม ? บ้านคันลำ อำเภอเมืองฯ จังหวัด สุพรรณบุรี</p>				
146	<p>ยุทธศาสตร์ที่ ๗ การพัฒนา โครงสร้างพื้นฐานและระบบ สาธารณูปโภคให้อยู่ในเกณฑ์ ที่ดี ได้มาตรฐาน</p>	<p>จ้างเหมาลาด ยางซ่อมบำรุง ปรับปรุง เปลี่ยนแปลงผิว จราจรลาดยาง ชนิด Asphaltic Concrete หรือ Cape Seal หรือชนิดอื่น ๆ ตามความ เหมาะสมของ องค์ประกอบ ต่าง ๆ บนชั้น พื้นทางที่ทำการ Prime Coat ไว้จากงานทำ เอง พร้อม อุปกรณ์และ เครื่องมือ จรรยา สายบ้าน ดอนบ้านหลวง ? บ้านปลายน้ำ อำเภอเมืองฯ จังหวัด สุพรรณบุรี</p>		2,000,000.00	<p>- เป็นการลาดยางให้ ผิวจราจรของสาย ทางอยู่ในสภาพดี มี องค์ประกอบบ่งชี้ และตกแต่งให้ใช้ เส้นทางการ คมนาคมได้อย่าง สะดวกรวดเร็ว ปลอดภัย แก่ชีวิต และทรัพย์สินนำพา ความเจริญสู่ท้องถิ่น เศรษฐกิจดีขึ้น</p>	<p>- ทำการลาดยาง ชนิดต่าง ๆ บนชั้น พื้นทางที่ทำการ Prime Coat ไว้ ประมาณ 2 ซม./ปี - ระยะทาง 6.811 กิโลเมตร ผิวจราจร กว้าง 6.00 เมตร ไหล่ทางข้างละ 1.00 เมตร</p>

147	ยุทธศาสตร์ที่ ๗ การพัฒนาโครงสร้างพื้นฐานและระบบสาธารณูปโภคให้อยู่ในเกณฑ์ที่ดี ได้มาตรฐาน	<p>จ้างเหมาลาดยางซ่อมบำรุงปรับปรุงเปลี่ยนแปลงผิวจราจรลาดยางชนิด Asphaltic Concrete หรือ Cape Seal หรือชนิดอื่น ๆ ตามความเหมาะสมขององค์ประกอบต่าง ๆ บนชั้นพื้นทางที่ทำการ Prime Coat ไว้จากงานทำเอง พร้อมอุปกรณ์และเครื่องหมายจราจร สายบ้านสามนาค ? บ้านมะขามล้ม อำเภอเมืองฯ จังหวัดสุพรรณบุรี</p>	2,000,000.00	เป็นการลาดยางให้ผิวจราจรของสายทางอยู่ในสภาพดี มีองค์ประกอบบ่งชี้และตกแต่งให้ใช้เส้นทางในการคมนาคมได้อย่างสะดวกรวดเร็วปลอดภัย แก่ชีวิตและทรัพย์สินนำพาความเจริญสู่ท้องถิ่นเศรษฐกิจดีขึ้น	- ทำการลาดยางชนิดต่าง ๆ บนชั้นพื้นทางที่ทำการ Prime Coat ไว้ประมาณ 2 กม./ปี - ระยะทาง 7.462 กิโลเมตร ผิวจราจรกว้าง 6.00 เมตร ไหล่ทางข้างละ 0.00 เมตร
148	ยุทธศาสตร์ที่ ๗ การพัฒนาโครงสร้างพื้นฐานและระบบสาธารณูปโภคให้อยู่ในเกณฑ์ที่ดี ได้มาตรฐาน	<p>จ้างเหมาลาดยางซ่อมบำรุงปรับปรุงเปลี่ยนแปลงผิวจราจรลาดยางชนิด Asphaltic Concrete หรือ Cape Seal หรือชนิดอื่น ๆ ตามความเหมาะสมขององค์ประกอบต่าง ๆ บนชั้นพื้นทางที่ทำการ Prime Coat ไว้จากงานทำเอง พร้อม</p>	2,000,000.00	เป็นการลาดยางให้ผิวจราจรของสายทางอยู่ในสภาพดี มีองค์ประกอบบ่งชี้และตกแต่งให้ใช้เส้นทางในการคมนาคมได้อย่างสะดวกรวดเร็วปลอดภัย แก่ชีวิตและทรัพย์สินนำพาความเจริญสู่ท้องถิ่นเศรษฐกิจดีขึ้น	ทำการลาดยางชนิดต่าง ๆ บนชั้นพื้นทางที่ทำการ Prime Coat ไว้ประมาณ 2 กม./ปี - ระยะทาง 2.747 กิโลเมตร ผิวจราจรกว้าง 6.00 เมตร ไหล่ทางข้างละ 1.00 เมตร

		อุปกรณ์และ เครื่องหมาย จราจร สายบ้าน ทำว่า ? บ้านทำ จำปี อำเภอ เมืองฯ จังหวัด สุพรรณบุรี				
149	ยุทธศาสตร์ที่ ๗ การพัฒนา โครงสร้างพื้นฐานและระบบ สาธารณูปโภคให้อยู่ในเกณฑ์ ที่ดี ได้มาตรฐาน	จ้างเหมาลาด ยางซ่อมบำรุง ปรับปรุง เปลี่ยนแปลงผิว จราจรลาดยาง ชนิด Asphaltic Concrete หรือ Cape Seal หรือชนิดอื่น ๆ ตามความ เหมาะสมของ องค์ประกอบ ต่าง ๆ บนชั้น พื้นทางที่ทำการ Prime Coat ไว้จากงานทำ เอง พร้อม อุปกรณ์และ เครื่องหมาย จราจร สายบ้าน ดอนปรู ? บ้าน โพธิ์ฤมิตร อำเภอศรี ประจันต์ จังหวัด สุพรรณบุรี		2,000,000.00	เป็นการลาดยางให้ ผิวจราจรของสาย ทางอยู่ในสภาพดี มี องค์ประกอบบ่งชี้ และตกแต่งให้ใช้ เส้นทางในการ คมนาคมได้อย่าง สะดวกรวดเร็ว ปลอดภัย แก่ชีวิต และทรัพย์สินนำพา ความเจริญสู่ท้องถิ่น เศรษฐกิจดีขึ้น	- ทำการลาดยาง ชนิดต่าง ๆ บนชั้น พื้นทางที่ทำการ Prime Coat ไว้ ประมาณ 2 กม./ปี - ระยะทาง 4.981 กิโลเมตร ผิวจราจร กว้าง 6.00 เมตร ไหล่ทางข้างละ 0.00 เมตร

150	ยุทธศาสตร์ที่ ๗ การพัฒนาโครงสร้างพื้นฐานและระบบสาธารณูปโภคให้อยู่ในเกณฑ์ที่ดี ได้มาตรฐาน	<p>จ้างเหมาลาดยางซ่อมบำรุงปรับปรุงเปลี่ยนแปลงผิวจราจรลาดยางชนิด Asphaltic Concrete หรือ Cape Seal หรือชนิดอื่น ๆ ตามความเหมาะสมขององค์ประกอบต่าง ๆ บนชั้นพื้นทางที่ทำการ Prime Coat ไว้จากงานทำเอง พร้อมอุปกรณ์และเครื่องหมายจราจร สายบ้านนางพิมพ์ ? บ้านบางกระพิน อำเภอสามชูก จังหวัดสุพรรณบุรี</p>	2,000,000.00	- เป็นการลาดยางให้ผิวจราจรของสายทางอยู่ในสภาพดี มีองค์ประกอบบ่งชี้และตกแต่งให้ใช้เส้นทางในการคมนาคมได้อย่างสะดวกรวดเร็วปลอดภัย แก่ชีวิตและทรัพย์สินนำพาความเจริญสู่ท้องถิ่นเศรษฐกิจดีขึ้น	- ทำการลาดยางชนิดต่าง ๆ บนชั้นพื้นทางที่ทำการ Prime Coat ไว้ประมาณ 2 กม./ปี - ระยะทาง 6.265 กิโลเมตร ผิวจราจรกว้าง 6.00 เมตร ไหลทางข้างละ 1.00 เมตร
151	ยุทธศาสตร์ที่ ๗ การพัฒนาโครงสร้างพื้นฐานและระบบสาธารณูปโภคให้อยู่ในเกณฑ์ที่ดี ได้มาตรฐาน	<p>จ้างเหมาลาดยางซ่อมบำรุงปรับปรุงเปลี่ยนแปลงผิวจราจรลาดยางชนิด Asphaltic Concrete หรือ Cape Seal หรือชนิดอื่น ๆ ตามความเหมาะสมขององค์ประกอบต่าง ๆ บนชั้นพื้นทางที่ทำการ Prime Coat ไว้จากงานทำเอง พร้อม</p>	2,000,000.00	เป็นการลาดยางให้ผิวจราจรของสายทางอยู่ในสภาพดี มีองค์ประกอบบ่งชี้และตกแต่งให้ใช้เส้นทางในการคมนาคมได้อย่างสะดวกรวดเร็วปลอดภัย แก่ชีวิตและทรัพย์สินนำพาความเจริญสู่ท้องถิ่นเศรษฐกิจดีขึ้น	ทำการลาดยางชนิดต่าง ๆ บนชั้นพื้นทางที่ทำการ Prime Coat ไว้ประมาณ 2 กม./ปี - ระยะทาง 10.018 กิโลเมตร ผิวจราจรกว้าง 6.00 เมตร ไหลทางข้างละ 1.00 เมตร



		อุปกรณ์และ เครื่องหมาย จราจร สายบ้าน กุ่มโคก ? บ้าน กาบบัว อำเภอ เดิมบางฯ จังหวัด สุพรรณบุรี				
152	ยุทธศาสตร์ที่ ๗ การพัฒนา โครงสร้างพื้นฐานและระบบ สาธารณูปโภคให้อยู่ในเกณฑ์ ที่ดี ได้มาตรฐาน	จ้างเหมาลาด ยางซ่อมบำรุง ปรับปรุง เปลี่ยนแปลงผิว จราจรลาดยาง ชนิด Asphaltic Concrete หรือ Cape Seal หรือชนิดอื่น ๆ ตามความ เหมาะสมของ องค์ประกอบ ต่าง ๆ บนชั้น พื้นทางที่ทำการ Prime Coat ไว้จากงานทำ เอง พร้อม อุปกรณ์และ เครื่องหมาย จราจร สายบ้าน ท่านางเรียง ? บ้านคูเมือง อำเภอเดิมบางฯ จังหวัด สุพรรณบุรี		2,000,000.00	เป็นการลาดยางให้ ผิวจราจรของสาย ทางอยู่ในสภาพดี มี องค์ประกอบบ่งชี้ และตกแต่งอื่น ให้ใช้ เส้นทางการ คมนาคมได้อย่าง สะดวกรวดเร็ว ปลอดภัย แก่ชีวิต และทรัพย์สินนำพา ความเจริญสู่ท้องถิ่น เศรษฐกิจดีขึ้น	ทำการลาดยางชนิด ต่าง ๆ บนชั้นพื้นทาง ที่ทำการ Prime Coat ไว้ประมาณ 2 กม./ปี - ระยะทาง 12.401 กิโลเมตร ผิว จราจรกว้าง 6.00 เมตร ไหล่ทางข้างละ 0.00 เมตร

153	ยุทธศาสตร์ที่ ๗ การพัฒนาโครงสร้างพื้นฐานและระบบสาธารณูปโภคให้อยู่ในเกณฑ์ที่ดี ได้มาตรฐาน	<p>จ้างเหมาลาดยางซ่อมบำรุง ปรับปรุง เปลี่ยนแปลงผิวจราจรลาดยางชนิด Asphaltic Concrete หรือ Cape Seal หรือชนิดอื่น ๆ ตามความเหมาะสมขององค์ประกอบต่าง ๆ บนชั้นพื้นทางที่ทำการ Prime Coat ไว้จากงานทำเอง พร้อมอุปกรณ์และเครื่องหมายจราจร สายบ้าน หัวเกาะ ? บ้านหนองกรด อำเภอเดิมบางฯ จังหวัดสุพรรณบุรี</p>	2,000,000.00	เป็นการลาดยางให้ผิวจราจรของสายทางอยู่ในสภาพดี มีองค์ประกอบบ่งชี้และตกแต่งให้ใช้เส้นทางในการคมนาคมได้อย่างสะดวกรวดเร็วปลอดภัย แก่ชีวิตและทรัพย์สินนำพาความเจริญสู่ท้องถิ่น เศรษฐกิจดีขึ้น	ทำการลาดยางชนิดต่าง ๆ บนชั้นพื้นทางที่ทำการ Prime Coat ไว้ประมาณ 2 กม./ปี - ระยะทาง 9.811 กิโลเมตร ผิวจราจรกว้าง 6.00 เมตร ไหล่ทางข้างละ 0.00 เมตร
154	ยุทธศาสตร์ที่ ๗ การพัฒนาโครงสร้างพื้นฐานและระบบสาธารณูปโภคให้อยู่ในเกณฑ์ที่ดี ได้มาตรฐาน	<p>จ้างเหมาลาดยางซ่อมบำรุง ปรับปรุง เปลี่ยนแปลงผิวจราจรลาดยางชนิด Asphaltic Concrete หรือ Cape Seal หรือชนิดอื่น ๆ ตามความเหมาะสมขององค์ประกอบต่าง ๆ บนชั้นพื้นทางที่ทำการ Prime Coat ไว้จากงานทำเอง พร้อม</p>	1,910,000.00	เป็นการลาดยางให้ผิวจราจรของสายทางอยู่ในสภาพดี มีองค์ประกอบบ่งชี้และตกแต่งให้ใช้เส้นทางในการคมนาคมได้อย่างสะดวกรวดเร็วปลอดภัย แก่ชีวิตและทรัพย์สินนำพาความเจริญสู่ท้องถิ่น เศรษฐกิจดีขึ้น	ทำการลาดยางชนิดต่าง ๆ บนชั้นพื้นทางที่ทำการ Prime Coat ไว้ประมาณ 2 กม./ปี - ระยะทาง 6.724 กิโลเมตร ผิวจราจรกว้าง 6.00 เมตร ไหล่ทางข้างละ 0.00 เมตร

		อุปกรณ์และ เครื่องหมาย จราจร สายบ้าน ป่าสะแก ? บ้านหนองป่า แขง อำเภอดง บางฯ จังหวัด สุพรรณบุรี				
155	ยุทธศาสตร์ที่ ๗ การพัฒนา โครงสร้างพื้นฐานและระบบ สาธารณูปโภคให้อยู่ในเกณฑ์ ที่ดี ได้มาตรฐาน	จ้างเหมาลาด ยางซ่อมบำรุง ปรับปรุง เปลี่ยนแปลงผิว จราจรลาดยาง ชนิด Asphaltic Concrete หรือ Cape Seal หรือชนิดอื่น ๆ ตามความ เหมาะสมของ องค์ประกอบ ต่าง ๆ บนชั้น พื้นทางที่ทำการ Prime Coat ไว้จากงานทำ เอง พร้อม อุปกรณ์และ เครื่องหมาย จราจร สายบ้าน หนองตาควง - บ้านหนองขาม จังหวัด สุพรรณบุรี		2,000,000.00	เป็นการลาดยางให้ ผิวจราจรของสาย ทางอยู่ในสภาพดี มี องค์ประกอบบ่งชี้ และตกแต่งให้ใช้ เส้นทางการ คมนาคมได้อย่าง สะดวกรวดเร็ว ปลอดภัย แก่ชีวิต และทรัพย์สินนำพา ความเจริญสู่ท้องถิ่น เศรษฐกิจดีขึ้น	ทำการลาดยางชนิด ต่าง ๆ บนชั้นพื้นทาง ที่ทำการ Prime Coat ไว้ประมาณ 2 กม./ปี - ระยะทาง 1.337 กิโลเมตร ผิว จราจรกว้าง 6.00 เมตร ไหล่ทางข้างละ 0.00 เมตร

156	ยุทธศาสตร์ที่ ๗ การพัฒนาโครงสร้างพื้นฐานและระบบสาธารณูปโภคให้อยู่ในเกณฑ์ที่ดี ได้มาตรฐาน	<p>จ้างเหมาลาดยางซ่อมบำรุงปรับปรุงเปลี่ยนแปลงผิวจราจรลาดยางชนิด Asphaltic Concrete หรือ Cape Seal หรือชนิดอื่น ๆ ตามความเหมาะสมขององค์ประกอบต่าง ๆ บนชั้นพื้นทางที่ทำการ Prime Coat ไว้จากงานทำเอง พร้อมอุปกรณ์และเครื่องหมายจราจร สายบ้าน ป้าย ? อุทยานแห่งชาติทุกเขตอำเภอต่างจังหวัด สุพรรณบุรี</p>	2,000,000.00	เป็นการลาดยางให้ผิวจราจรของสายทางอยู่ในสภาพดี มีองค์ประกอบบ่งชี้และตกแต่งให้ใช้เส้นทางในการคมนาคมได้อย่างสะดวกรวดเร็วปลอดภัย แก่ชีวิตและทรัพย์สินนำพาความเจริญสู่ท้องถิ่น เศรษฐกิจดีขึ้น	ทำการลาดยางชนิดต่าง ๆ บนชั้นพื้นทางที่ทำการ Prime Coat ไว้ประมาณ 2 กม./ปี - ระยะทาง 3.500 กิโลเมตร ผิวจราจรกว้าง 6.00 เมตร ไหล่ทางข้างละ 1.00 เมตร
157	ยุทธศาสตร์ที่ ๗ การพัฒนาโครงสร้างพื้นฐานและระบบสาธารณูปโภคให้อยู่ในเกณฑ์ที่ดี ได้มาตรฐาน	<p>จ้างเหมาลาดยางซ่อมบำรุงปรับปรุงเปลี่ยนแปลงผิวจราจรลาดยางชนิด Asphaltic Concrete หรือ Cape Seal หรือชนิดอื่น ๆ ตามความเหมาะสมขององค์ประกอบต่าง ๆ บนชั้นพื้นทางที่ทำการ Prime Coat ไว้จากงานทำเอง พร้อม</p>	2,000,000.00	เป็นการลาดยางให้ผิวจราจรของสายทางอยู่ในสภาพดี มีองค์ประกอบบ่งชี้และตกแต่งให้ใช้เส้นทางในการคมนาคมได้อย่างสะดวกรวดเร็วปลอดภัย แก่ชีวิตและทรัพย์สินนำพาความเจริญสู่ท้องถิ่น เศรษฐกิจดีขึ้น	ทำการลาดยางชนิดต่าง ๆ บนชั้นพื้นทางที่ทำการ Prime Coat ไว้ประมาณ 2 กม./ปี - ระยะทาง 9.000 กิโลเมตร ผิวจราจรกว้าง 6.00 เมตร ไหล่ทางข้างละ 1.00 เมตร

		<p>อุปกรณ์และ เครื่องหมาย จราจร สายบ้าน จิกรอกซ่า ? บ้านสระ กระโจม อำเภอ ดอนเจดีย์ จังหวัด สุพรรณบุรี</p>				
158	<p>ยุทธศาสตร์ที่ ๗ การพัฒนา โครงสร้างพื้นฐานและระบบ สาธารณูปโภคให้อยู่ในเกณฑ์ ที่ดี ได้มาตรฐาน</p>	<p>จ้างเหมาลาด ยางซ่อมบำรุง ปรับปรุง เปลี่ยนแปลงผิว จราจรลาดยาง ชนิด Asphaltic Concrete หรือ Cape Seal หรือชนิดอื่น ๆ ตามความ เหมาะสมของ องค์ประกอบ ต่าง ๆ บนชั้น พื้นทางที่ทำการ Prime Coat ไว้จากงานทำ เอง พร้อม อุปกรณ์และ เครื่องหมาย จราจร สายบ้าน ห้วยวันดี ? บ้านหนองसान แตร อำเภอ ดอนเจดีย์ จังหวัด สุพรรณบุรี</p>		1,090,000.00	<p>เป็นการลาดยางให้ ผิวจราจรของสาย ทางอยู่ในสภาพดี มี องค์ประกอบบ่งชี้ และตกแต่งให้ใช้ เส้นทางการ คมนาคมได้อย่าง สะดวกรวดเร็ว ปลอดภัย แก่ชีวิต และทรัพย์สินนำพา ความเจริญสู่ท้องถิ่น เศรษฐกิจดีขึ้น</p>	<p>ทำการลาดยางชนิด ต่าง ๆ บนชั้นพื้นทาง ที่ทำการ Prime Coat ไว้ประมาณ 2 กม./ปี - ระยะทาง 4.968 กิโลเมตร ผิว จราจรกว้าง 6.00 เมตร ไหล่ทางข้างละ 1.00 เมตร</p>

159	ยุทธศาสตร์ที่ ๗ การพัฒนาโครงสร้างพื้นฐานและระบบสาธารณูปโภคให้อยู่ในเกณฑ์ที่ดี ได้มาตรฐาน	<p>จ้างเหมาลาดยางซ่อมบำรุงปรับปรุงเปลี่ยนแปลงผิวจราจรลาดยางชนิด Asphaltic Concrete หรือ Cape Seal หรือชนิดอื่น ๆ ตามความเหมาะสมขององค์ประกอบต่าง ๆ บนชั้นพื้นทางที่ทำการ Prime Coat ไว้จากงานทำเอง พร้อมอุปกรณ์และเครื่องหมายจราจร สายบ้านดอนกระเบื้อง ? บ้านโคกสูงทำอำเภอสองพี่น้อง จังหวัดสุพรรณบุรี</p>		2,000,000.00	เป็นการลาดยางให้ผิวจราจรของสายทางอยู่ในสภาพดี มีองค์ประกอบบ่งชี้และตกแต่งให้ใช้เส้นทางในการคมนาคมได้อย่างสะดวกรวดเร็วปลอดภัย แก่ชีวิตและทรัพย์สินนำพาความเจริญสู่ท้องถิ่นเศรษฐกิจดีขึ้น	ทำการลาดยางชนิดต่าง ๆ บนชั้นพื้นทางที่ทำการ Prime Coat ไว้ประมาณ 2 กม./ปี - ระยะทาง 5.282 กิโลเมตร ผิวจราจรกว้าง 6.00 เมตร ไหล่ทางข้างละ 1.00 เมตร
160	ยุทธศาสตร์ที่ ๗ การพัฒนาโครงสร้างพื้นฐานและระบบสาธารณูปโภคให้อยู่ในเกณฑ์ที่ดี ได้มาตรฐาน	<p>จ้างเหมาลาดยางซ่อมบำรุงปรับปรุงเปลี่ยนแปลงผิวจราจรลาดยางชนิด Asphaltic Concrete หรือ Cape Seal หรือชนิดอื่น ๆ ตามความเหมาะสมขององค์ประกอบต่าง ๆ บนชั้นพื้นทางที่ทำการ Prime Coat ไว้จากงานทำเอง พร้อม</p>		2,000,000.00	เป็นการลาดยางให้ผิวจราจรของสายทางอยู่ในสภาพดี มีองค์ประกอบบ่งชี้และตกแต่งให้ใช้เส้นทางในการคมนาคมได้อย่างสะดวกรวดเร็วปลอดภัย แก่ชีวิตและทรัพย์สินนำพาความเจริญสู่ท้องถิ่นเศรษฐกิจดีขึ้น	ทำการลาดยางชนิดต่าง ๆ บนชั้นพื้นทางที่ทำการ Prime Coat ไว้ประมาณ 2 กม./ปี - ระยะทาง 4.997 กิโลเมตร ผิวจราจรกว้าง 6.00 เมตร ไหล่ทางข้างละ 1.00 เมตร

		อุปกรณ์และ เครื่องหมาย จราจร สายบ้าน ประทุนทอง ? บ้านดอน มะเกลือ อำเภอ สองพี่น้อง จังหวัด สุพรรณบุรี				
161	ยุทธศาสตร์ที่ ๗ การพัฒนา โครงสร้างพื้นฐานและระบบ สาธารณูปโภคให้อยู่ในเกณฑ์ ที่ดี ได้มาตรฐาน	จ้างเหมาลาด ยางซ่อมบำรุง ปรับปรุง เปลี่ยนแปลงผิว จราจรลาดยาง ชนิด Asphaltic Concrete หรือ Cape Seal หรือชนิดอื่น ๆ ตามความ เหมาะสมของ องค์ประกอบ ต่าง ๆ บนชั้น พื้นทางที่ทำการ Prime Coat ไว้จากงานทำ เอง พร้อม อุปกรณ์และ เครื่องหมาย จราจร สายบ้าน กล้วย - บ้าน ตาลูกอ่อน อำเภอดู่ทอง จังหวัด สุพรรณบุรี		2,000,000.00	เป็นการลาดยางให้ ผิวจราจรของสาย ทางอยู่ในสภาพดี มี องค์ประกอบบ่งชี้ และตกแต่งให้ใช้ เส้นทางการ คมนาคมได้อย่าง สะดวกรวดเร็ว ปลอดภัย แก่ชีวิต และทรัพย์สินนำพา ความเจริญสู่ท้องถิ่น	ทำการลาดยางชนิด ต่าง ๆ บนชั้นพื้นทาง ที่ทำการ Prime Coat ไว้ประมาณ 2 กม./ปี - ระยะทาง 5.068 กิโลเมตร ผิว จราจรกว้าง 6.00 เมตร ไหล่ทางข้างละ 1.00 เมตร

162	ยุทธศาสตร์ที่ ๗ การพัฒนาโครงสร้างพื้นฐานและระบบสาธารณูปโภคให้อยู่ในเกณฑ์ที่ดี ได้มาตรฐาน	<p>จ้างเหมาลาดยางซ่อมบำรุงปรับปรุงเปลี่ยนแปลงผิวจราจรลาดยางชนิด Asphaltic Concrete หรือ Cape Seal หรือชนิดอื่น ๆ ตามความเหมาะสมขององค์ประกอบต่าง ๆ บนชั้นพื้นทางที่ทำการ Prime Coat ไว้จากงานทำเอง พร้อมอุปกรณ์และเครื่องมือจราจร สายบ้านทำไชย - บ้านมะขามล้ม อำเภอบางปลา ม้า จังหวัดสุพรรณบุรี</p>		2,000,000.00	เป็นการลาดยางให้ผิวจราจรของสายทางอยู่ในสภาพดี มีองค์ประกอบบ่งชี้และตกแต่งให้ใช้เส้นทางในการคมนาคมได้อย่างสะดวกรวดเร็วปลอดภัย แก่ชีวิตและทรัพย์สินนำพาความเจริญสู่ท้องถิ่น	ทำการลาดยางชนิดต่าง ๆ บนชั้นพื้นทางที่ทำการ Prime Coat ไว้ประมาณ 2 กม./ปี - ระยะทาง 19.792 กิโลเมตร ผิวจราจรกว้าง 6.00 เมตร ไหล่ทางข้างละ 1.00 เมตร
163	ยุทธศาสตร์ที่ ๗ การพัฒนาโครงสร้างพื้นฐานและระบบสาธารณูปโภคให้อยู่ในเกณฑ์ที่ดี ได้มาตรฐาน	<p>จ้างเหมาลาดยางซ่อมบำรุงปรับปรุงเปลี่ยนแปลงผิวจราจรลาดยางชนิด Asphaltic Concrete หรือ Cape Seal หรือชนิดอื่น ๆ ตามความเหมาะสมขององค์ประกอบต่าง ๆ บนชั้นพื้นทางที่ทำการ Prime Coat ไว้จากงานทำเอง พร้อม</p>		2,000,000.00	เป็นการลาดยางให้ผิวจราจรของสายทางอยู่ในสภาพดี มีองค์ประกอบบ่งชี้และตกแต่งให้ใช้เส้นทางในการคมนาคมได้อย่างสะดวกรวดเร็วปลอดภัย แก่ชีวิตและทรัพย์สินนำพาความเจริญสู่ท้องถิ่น เศรษฐกิจดีขึ้น	ทำการลาดยางชนิดต่าง ๆ บนชั้นพื้นทางที่ทำการ Prime Coat ไว้ประมาณ 2 กม./ปี - ระยะทาง 4.811 กิโลเมตร ผิวจราจรกว้าง 6.00 เมตร ไหล่ทางข้างละ 1.00 เมตร



		อุปกรณ์และ เครื่องหมาย จราจร สายบ้าน ท่าตลาด - บ้าน ตะลุ่ม อำเภอ บางปลาม้า จังหวัด สุพรรณบุรี				
164	ยุทธศาสตร์ที่ ๗ การพัฒนา โครงสร้างพื้นฐานและระบบ สาธารณูปโภคให้อยู่ในเกณฑ์ ที่ดี ได้มาตรฐาน	จ้างเหมาลาด ยางซ่อมบำรุง ปรับปรุง เปลี่ยนแปลงผิว จราจรลาดยาง ชนิด Asphaltic Concrete หรือ Cape Seal หรือชนิดอื่น ๆ ตามความ เหมาะสมของ องค์ประกอบ ต่าง ๆ บนชั้น พื้นทางที่ทำการ Prime Coat ไว้จากงานทำ เอง พร้อม อุปกรณ์และ เครื่องหมาย จราจร สายบ้าน วังนิม - บ้าน หนองหัวลิง อำเภออุทุมพร จังหวัด สุพรรณบุรี		2,000,000.00	- เป็นการลาดยางให้ ผิวจราจรของสาย ทางอยู่ในสภาพดี มี องค์ประกอบบ่งชี้ และตกแต่งให้ใช้ เส้นทางในการ คมนาคมได้อย่าง สะดวกรวดเร็ว ปลอดภัย แก่ชีวิต และทรัพย์สินนำพา ความเจริญสู่ท้องถิ่น เศรษฐกิจดีขึ้น	- ทำการลาดยาง ชนิดต่าง ๆ บนชั้น พื้นทางที่ทำการ Prime Coat ไว้ ประมาณ 2 กม./ปี - ระยะทาง 7.186 กิโลเมตร ผิวจราจร กว้าง 6.00 เมตร ไหล่ทางข้างละ 1.00 เมตร

165	ยุทธศาสตร์ที่ ๗ การพัฒนา โครงสร้างพื้นฐานและระบบ สาธารณูปโภคให้อยู่ในเกณฑ์ ที่ดี ได้มาตรฐาน	โครงการ ก่อสร้าง ถนนลาดยาง Asphaltic Concrete หมู่ ที่ 14 บ้านเนิน สมบัติ ตำบล จรเข้สามพัน (เส้นปลาไหลไร่ ก้าง) อำเภออยู่ ทอง จังหวัด สุพรรณบุรี- ถนนลาดยาง สายกาญจนบุรี (3342) เชื่อม ตำบล สระลง เรือ อำเภอห้วย กระเจา จังหวัด กาญจนบุรี (ช่วงที่ 2)		800,000.00	1. เพื่อพัฒนา เส้นทางคมนาคม ให้ได้มาตรฐาน  2. เพื่อลดอุบัติเหตุใน การ เดินทางประชาชน สัญจรได้อย่าง สะดวก รวดเร็ว  3. เพื่อให้การขนส่ง ผลผลิตทาง การเกษตรมีความ สะดวก  รวดเร็ว	ดำเนินการก่อสร้าง ถนน ลาดยาง Asphaltic concrete ผิว จราจรกว้าง 6.00 เมตร ยาว 390 เมตร หนา 0.05 เมตร มีมี ไหล่ทางหรือพื้นที่ ลาดยาง ไม่น้อยกว่า 2,340 ตร.ม.
166	ยุทธศาสตร์ที่ ๗ การพัฒนา โครงสร้างพื้นฐานและระบบ สาธารณูปโภคให้อยู่ในเกณฑ์ ที่ดี ได้มาตรฐาน	โครงการ ก่อสร้าง ถนนลาดยาง Asphaltic Concrete เริ่ม จากหมู่ที่ 8 ตำบลองค์พระ อำเภอด่านช้าง ถึง หมู่ที่ 4 ตำบลสมเด็จ เจริญ อำเภอ ห้วยกระเจา จังหวัด กาญจนบุรี		1,361,000.00	1. เพื่อพัฒนา เส้นทางคมนาคม ให้ได้มาตรฐาน  2. เพื่อลดอุบัติเหตุใน การ เดินทางประชาชน สัญจรได้อย่าง สะดวก รวดเร็ว  3. เพื่อให้การขนส่ง ผลผลิตทาง การเกษตรมีความ สะดวกรวดเร็ว	ดำเนินการก่อสร้าง ถนน ลาดยาง Asphaltic concrete ผิว จราจรกว้าง 6.00 เมตร ยาว 670 เมตร หนา 0.05 เมตร ไม่มี ไหล่ทาง หรือพื้นที่ ลาดยาง ไม่น้อยกว่า 4,020 ตร.ม.

## ฉ. การใช้จ่ายงบประมาณ

อบจ.สุพรรณบุรี มีการใช้จ่ายงบประมาณในการดำเนินโครงการตามข้อบัญญัติงบประมาณ โดยได้มีการ ก่อหนี้ผูกพัน/ ลงนามในสัญญา รวม ๑๑๖ โครงการ จำนวนเงิน ๒๑๗,๕๕๔,๕๗๓ บาท มีการ เบิกจ่ายงบประมาณจำนวน ๑๑๖ โครงการ จำนวนเงิน ๒๑๗,๓๗๔,๕๗๓ ล้านบาท สามารถจำแนกตาม ยุทธศาสตร์ ได้ดังนี้

ยุทธศาสตร์	โครงการ	การก่อหนี้ผูกพัน/ ลงนามในสัญญา	โครงการ	การเบิกจ่ายงบประมาณ
ยุทธศาสตร์ที่ ๑ พัฒนาคุณภาพ ผลผลิตทางการเกษตร อุตสาหกรรม เกษตรอุตสาหกรรม พาณิชยกรรม การแปรรูปและ ผลิตภัณฑ์ เพื่อการบริโภคและการ ส่งออก	๑	๑,๘๕๖,๔๐๐.๐๐	๑	๑,๘๕๖,๔๐๐.๐๐
ยุทธศาสตร์ที่ ๒ การเสริมสร้าง และพัฒนาการท่องเที่ยวโดยการ บริหารจัดการทรัพยากรธรรมชาติ และสิ่งแวดล้อมให้เกิดความสมดุล	๗	๘,๗๒๑,๖๐๐.๐๐	๗	๘,๗๒๑,๖๐๐.๐๐
ยุทธศาสตร์ที่ ๓ การยกระดับ คุณภาพชีวิต และความปลอดภัยใน ชีวิตและทรัพย์สิน	๓	๓๘,๘๕๒,๔๐๐.๐๐	๓	๓๘,๘๕๒,๔๐๐.๐๐
ยุทธศาสตร์ที่ ๔ การขยายฐาน โอกาสและคุณภาพในการศึกษาทุ กระดับให้ตรงกับความต้องการ ประชาชน	๑	๕,๐๐๐.๐๐	๑	๕,๐๐๐.๐๐
ยุทธศาสตร์ที่ ๕ การส่งเสริมให้กีฬา อยู่ในหัวใจชาวสุพรรณบุรี และมี ความสามารถทางด้านกีฬาสู่ความ เป็นเลิศ	๑	๓,๖๗๕,๔๒๖.๐๐	๑	๓,๖๗๕,๔๒๖.๐๐
ยุทธศาสตร์ที่ ๖ การส่งเสริม สถาบันของชาติและการนำการ เปลี่ยนแปลงด้านการบริหารและ บริการเพื่อประโยชน์ของประชาชน	๓	๔๒๒,๐๐๐.๐๐	๓	๔๒๒,๐๐๐.๐๐
ยุทธศาสตร์ที่ ๗ การพัฒนา โครงสร้างพื้นฐานและระบบ สาธารณูปโภคให้อยู่ในเกณฑ์ที่ดี ได้ มาตรฐาน	๑๐๐	๑๖๔,๐๓๑,๗๔๗.๑๗	๑๐๐	๑๖๓,๘๕๑,๗๔๗.๐๘
<b>รวม</b>	<b>๑๑๖</b>	<b>๒๑๗,๕๕๔,๕๗๓.๑๗</b>	<b>๑๑๖</b>	<b>๒๑๗,๓๗๔,๕๗๓.๐๘</b>

รายละเอียดโครงการในข้อบัญญัติงบประมาณ ที่มีการก่องหนผู้กผัน/ลงนามในสัญญา มีดังนี้

	ยุทธศาสตร์	โครงการ	แหล่งที่มางบประมาณ	งบตามข้อบัญญัติ	วงเงินตามสัญญา	คู่สัญญา	วันที่เซ็นสัญญา	ระยะเวลาการดำเนินงาน
๑	ยุทธศาสตร์ที่ ๑ พัฒนาคุณภาพ ผลผลิตทางการเกษตร อุตสาหกรรม เกษตร อุตสาหกรรม พาณิชย์กรรม การ แปรรูปและ ผลิตภัณฑ์ เพื่อการ บริโภคและการ ส่งออก	โครงการ มหกรรม การเกษตร อุตสาหกรรม		๓,๒๐๐,๐๐๐.๐๐	๔๘๔,๐๐๐.๐๐	สัญญาจ้างเลขที่ ๑๙/๒๕๖๑	๐๒/๑๒/๒๕๖๐	๕
					๔๘๐,๔๐๐.๐๐	สัญญาจ้างเลขที่ ๒๒/๒๕๖๑	๐๕/๑๒/๒๕๖๐	๕
					๔๙๕,๐๐๐.๐๐	สัญญาจ้างเลขที่ ๒๓/๒๕๖๐	๐๕/๑๒/๒๕๖๐	๕
					๓๘๗,๐๐๐.๐๐	สัญญาจ้างเลขที่ ๒๔/๒๕๖๑	๐๕/๑๒/๒๕๖๐	๕
๒	ยุทธศาสตร์ที่ ๒ การเสริมสร้างและ พัฒนาการ ท่องเที่ยวโดยการ บริหารจัดการ ทรัพยากรธรรมชาติและ สิ่งแวดล้อมให้เกิด ความสมดุล	โครงการ ประกวดธิดา ดอนเจดีย์ งาน อนุสรณ์ดอน เจดีย์		๑,๕๐๐,๐๐๐.๐๐	๔๔๒,๕๐๐.๐๐	สัญญาจ้างเลขที่ ๓๔/๒๕๖๑	๒๖/๐๑/๒๕๖๑	๗
					๔๓๗,๕๐๐.๐๐	ใบสั่งจ้าง เลขที่ ๔๒๘/๒๕๖๑	๓๑/๐๑/๒๕๖๑	๒
					๖๖๕,๐๐๐.๐๐	ใบสั่งจ้าง เลขที่ ๔๓๐/๒๕๖๑	๓๑/๐๑/๒๕๖๑	๒

					๑๒,๐๐๐.๐๐	ใบสั่งจ้าง เลขที่ ๓๘๓/๒๕๖๑	๒๖/๐๑/๒๕๖๑	๒
๓	ยุทธศาสตร์ที่ ๒ การเสริมสร้างและพัฒนาการท่องเที่ยวโดยการบริหารจัดการทรัพยากรธรรมชาติและสิ่งแวดล้อมให้เกิดความสมดุล	โครงการ อัจฉริยะวันสงกรานต์ สุพรรณบุรี		๒,๐๐๐,๐๐๐.๐๐	๔๑๙,๐๐๐.๐๐	สัญญาจ้าง เลขที่ ๖๖/๒๕๖๑	๐๒/๐๔/๒๕๖๑	๔
					๔๙๐,๐๐๐.๐๐	สัญญาจ้าง เลขที่ ๖๗/๒๕๖๑	๐๒/๐๔/๒๕๖๑	๙
๔	ยุทธศาสตร์ที่ ๒ การเสริมสร้างและพัฒนาการท่องเที่ยวโดยการบริหารจัดการทรัพยากรธรรมชาติและสิ่งแวดล้อมให้เกิดความสมดุล	โครงการ ส่งเสริม พระพุทธศาสนา และกิจกรรมวันสำคัญแห่งชาติ		๑,๙๕๐,๐๐๐.๐๐	๗๐,๐๐๐.๐๐	ใบสั่งจ้าง เลขที่ ๓๑๘/๒๕๖๑	๑๓/๐๑/๒๕๖๑	๑
					๑๐๒,๐๐๐.๐๐	ใบสั่งจ้าง เลขที่ ๓๑๙/๒๕๖๑	๑๓/๐๒/๒๕๖๑	๑
					๕๕,๐๐๐.๐๐	ใบสั่งจ้าง เลขที่ ๓๒๐/๒๕๖๑	๑๓/๐๑/๒๕๖๑	๑
					๓๕,๐๐๐.๐๐	ใบสั่งจ้าง เลขที่ ๓๒๑/๒๕๖๑	๑๓/๐๑/๒๕๖๑	๑

๕	ยุทธศาสตร์ที่ ๒ การเสริมสร้างและ พัฒนาการ ท่องเที่ยวโดยการ บริหารจัดการ ทรัพยากรธรรมชาติ และสิ่งแวดล้อมให้ เกิดความสมดุล	โครงการสืบ สานวัฒนธรรม ประเพณี ท้องถิ่นและภูมิ ปัญญา ท้องถิ่น		๕,๙๕๐,๐๐๐.๐๐	๔,๐๘๐.๐๐	ใบสั่งจ้าง เลขที่ ๑๑๒/๒๕๖๑	๓๑/๑๐/๒๕๖๐	๑
					๘๐,๐๐๐.๐๐	ใบสั่งจ้าง เลขที่ ๑๗๖/๒๕๖๑	๑๘/๑๑/๒๕๖๐	๑
๖	ยุทธศาสตร์ที่ ๒ การเสริมสร้างและ พัฒนาการ ท่องเที่ยวโดยการ บริหารจัดการ ทรัพยากรธรรมชาติ และสิ่งแวดล้อมให้ เกิดความสมดุล	โครงการจัด กิจกรรมการ แสดง ต่างๆเพื่อ ส่งเสริมการ ท่องเที่ยว ภายในจังหวัด สุพรรณบุรี		๑,๑๐๐,๐๐๐.๐๐	๖๓,๐๐๐.๐๐	ใบสั่งจ้าง เลขที่ ๒๐๖/๒๕๖๑	๒๕/๑๒/๒๕๖๐	๘
๗	ยุทธศาสตร์ที่ ๒ การเสริมสร้างและ พัฒนาการ ท่องเที่ยวโดยการ บริหารจัดการ ทรัพยากรธรรมชาติ และสิ่งแวดล้อมให้ เกิดความสมดุล	ค่าใช้จ่ายในการ ประชาสัมพันธ์		๔,๕๐๐,๐๐๐.๐๐	๕๐,๕๐๐.๐๐	ใบสั่งจ้าง เลขที่ ๑๘๓/๒๕๖๑	๐๑/๑๒/๒๕๖๐	๓๑๑
					๑,๐๒๐.๐๐	ใบสั่งจ้าง เลขที่ ๑๙๘/๒๕๖๑	๐๕/๑๒/๒๕๖๐	๗

					๑๕,๐๐๐.๐๐	ใบสั่งจ้าง เลขที่ ๑๙๙/๒๕๖๑	๐๖/๑๒/๒๕๖๐	๑
๘	ยุทธศาสตร์ที่ ๒ การเสริมสร้างและ พัฒนาการ ท่องเที่ยวโดยการ บริหารจัดการ ทรัพยากรธรรมชาติ และสิ่งแวดล้อมให้ เกิดความสมดุล	โครงการ ขยายพันธุ์สัตว์ น้ำตาม แหล่ง ธรรมชาติ		๖,๐๐๐,๐๐๐.๐๐	๒,๙๙๐,๐๐๐.๐๐	๓๑/๒๕๖๑	๒๔/๐๗/๒๕๖๑	๓๐
					๒,๙๙๐,๐๐๐.๐๐	๓๒/๒๕๖๑	๐๘/๐๘/๒๕๖๑	๒
๙	ยุทธศาสตร์ที่ ๓ การยกระดับ คุณภาพชีวิต และ ความปลอดภัยใน ชีวิตและทรัพย์สิน	โครงการรณรงค์ ป้องกันการแพร่ ระบาดของ โรคติดต่อและ โรคระบาดอื่นๆ		๓๑,๕๐๐,๐๐๐.๐๐	๓๑,๒๐๗,๔๐๐.๐๐	สัญญาซื้อ เลขที่ ๑๘/๒๕๖๑	๒๑/๐๕/๒๕๖๑	๓๐
๑๐	ยุทธศาสตร์ที่ ๓ การยกระดับ คุณภาพชีวิต และ ความปลอดภัยใน ชีวิตและทรัพย์สิน	โครงการตาม รอยพระยุคล บาท		๕,๓๐๐,๐๐๐.๐๐	๔๙๕,๐๐๐.๐๐	สัญญาจ้าง เลขที่ ๕๐/๒๕๖๑	๒๖/๐๓/๒๕๖๑	๑๐
๑๑	ยุทธศาสตร์ที่ ๓ การยกระดับ คุณภาพชีวิต และ ความปลอดภัยใน ชีวิตและทรัพย์สิน	โครงการเพิ่ม ศักยภาพในการ ป้องกัน ชีวิต และทรัพย์สิน ของประชาชน		๗,๒๒๐,๐๐๐.๐๐	๗,๑๕๐,๐๐๐.๐๐	๒๘/๒๕๖๑	๑๖/๐๖/๒๕๖๑	๖๐

๑๒	ยุทธศาสตร์ที่ ๔ การขยายฐาน โอกาสและคุณภาพ ในการศึกษาทุก ระดับให้ตรงกับ ความต้องการ ประชาชน	โครงการ ส่งเสริมกิจกรรม เด็ก		๔,๐๐๐,๐๐๐.๐๐	๕,๐๐๐.๐๐	ใบสั่งจ้าง เลขที่ ๔๑๔/๒๕๖๑	๑๓/๐๒/๒๕๖๑	๑
๑๓	ยุทธศาสตร์ที่ ๕ การส่งเสริมให้กีฬา อยู่ในหัวใจชาว สุพรรณบุรี และมี ความสามารถ ทางด้านกีฬาสู่ ความเป็นเลิศ	โครงการกีฬา ท้องถิ่นสัมพันธ์ และ กีฬาอื่น ๆ		๒๙,๑๙๗,๐๐๐.๐๐	๑๐๖,๒๒๐.๐๐	ใบสั่งซื้อ เลขที่ ๑๔/๒๕๖๑	๓๑/๑๐/๒๕๖๐	๓
					๑๔๔,๘๗๐.๐๐	ใบสั่งซื้อ เลขที่ ๑๕/๒๕๖๑	๓๑/๑๐/๒๕๖๐	๓
					๖๒,๐๕๐.๐๐	ใบสั่งซื้อ เลขที่ ๑๖/๒๕๖๑	๓๑/๑๐/๒๕๖๐	๓
					๙๔,๖๕๐.๐๐	ใบสั่งซื้อ เลขที่ ๑๗/๒๕๖๑	๓๑/๑๐/๒๕๖๐	๓
					๓๒,๑๐๐.๐๐	ใบสั่งซื้อ เลขที่ ๒๗/๒๕๖๑	๐๘/๑๑/๒๕๖๐	๓
					๑๘,๙๐๐.๐๐	ใบสั่งซื้อ เลขที่ ๒๘/๒๕๖๑	๐๘/๑๑/๒๕๖๐	๓
					๘,๓๐๐.๐๐	ใบสั่งซื้อ เลขที่ ๒๙/๒๕๖๑	๐๘/๑๑/๒๕๖๐	๒
					๒๖,๓๕๐.๐๐	ใบสั่งซื้อ เลขที่ ๓๐/๒๕๖๑	๐๘/๑๑/๒๕๖๐	๗
					๑๐๖,๐๐๐.๐๐	สัญญาจ้างเลขที่ ๒๐/๒๕๖๑	๐๑/๑๒/๒๕๖๐	๑๗
					๑๙๐,๙๐๐.๐๐	สัญญาจ้างเลขที่ ๒๑/๒๕๖๑	๐๖/๑๒/๒๕๖๐	๑๗
					๑๔,๗๐๐.๐๐	ใบสั่งซื้อ เลขที่ ๔๐/๒๕๖๑	๑๕/๑๒/๒๕๖๐	๗
					๑๑๓,๒๒๕.๐๐	ใบสั่งซื้อ เลขที่ ๔๔/๒๕๖๑	๑๗/๑๒/๒๕๖๐	๕
					๕๔,๒๒๕.๐๐	ใบสั่งซื้อ เลขที่ ๔๕/๒๕๖๑	๒๓/๑๒/๒๕๖๐	๕



					๓๒,๑๐๐.๐๐	ใบสั่งซื้อ เลขที่ ๔๙/๒๕๖๑	๒๓/๑๒/๒๕๖๐	๒
					๖,๓๐๐.๐๐	ใบสั่งซื้อ เลขที่ ๕๗/๒๕๖๑	๓๐/๑๒/๒๕๖๐	๓
					๓๘๖,๒๕๕.๐๐	ใบสั่งซื้อ เลขที่ ๖๔/๒๕๖๑	๐๒/๑๒/๒๕๖๐	๓
					๓๒,๑๐๐.๐๐	ใบสั่งซื้อ เลขที่ ๗๐/๒๕๖๑	๑๔/๑๒/๒๕๖๐	๓
					๑๔,๗๐๐.๐๐	ใบสั่งซื้อ เลขที่ ๗๑/๒๕๖๑	๑๔/๑๒/๒๕๖๐	๓
					๑๘,๙๐๐.๐๐	ใบสั่งซื้อ เลขที่ ๗๒/๒๕๖๑	๑๖/๑๒/๒๕๖๐	๓
					๓๒,๑๐๐.๐๐	ใบสั่งซื้อ เลขที่ ๗๓/๒๕๖๑	๑๖/๑๒/๒๕๖๐	๓
					๑๓,๓๐๐.๐๐	ใบสั่งซื้อ เลขที่ ๗๘/๒๕๖๑	๒๒/๑๒/๒๕๖๐	๗
					๑๔,๗๐๐.๐๐	ใบสั่งซื้อ เลขที่ ๘๕/๒๕๖๑	๒๗/๑๒/๒๕๖๐	๕
					๑๖,๘๐๐.๐๐	ใบสั่งซื้อ เลขที่ ๘๖/๒๕๖๑	๒๗/๑๒/๒๕๖๐	๕
					๓๒,๑๐๐.๐๐	ใบสั่งซื้อ เลขที่ ๙๐/๒๕๖๑	๒๙/๑๒/๒๕๖๐	๗
					๑๐,๕๐๐.๐๐	ใบสั่งซื้อ เลขที่ ๙๑/๒๕๖๑	๒๙/๑๒/๒๕๖๐	๗
					๓๐,๓๐๐.๐๐	ใบสั่งซื้อ เลขที่ ๙๒/๒๕๖๑	๓๐/๑๒/๒๕๖๐	๗
					๖๓,๐๐๐.๐๐	ใบสั่งซื้อ เลขที่ ๙๓/๒๕๖๑	๓๐/๑๒/๒๕๖๐	๗
					๑๔,๗๐๐.๐๐	ใบสั่งซื้อ เลขที่ ๙๔/๒๕๖๑	๓๐/๑๒/๒๕๖๐	๗
					๑๐,๑๐๐.๐๐	ใบสั่งซื้อ เลขที่ ๙๕/๒๕๖๑	๓๐/๑๒/๒๕๖๐	๗
					๑๒,๒๒๐.๐๐	ใบสั่งซื้อ เลขที่ ๑๐๘/๒๕๖๑	๑๑/๐๑/๒๕๖๑	๓
					๙,๑๓๕.๐๐	ใบสั่งซื้อ เลขที่ ๑๐๙/๒๕๖๑	๒๔/๐๑/๒๕๖๑	๑๐๕
					๕,๐๐๐.๐๐	ใบสั่งจ้าง เลขที่ ๑๔๕/๒๕๖๑	๑๑/๑๒/๒๕๖๐	๑
					๑๙,๔๔๐.๐๐	ใบสั่งจ้าง เลขที่ ๑๔๖/๒๕๖๑	๐๘/๑๒/๒๕๖๐	๓
					๗๖,๗๕๐.๐๐	ใบสั่งจ้าง เลขที่ ๑๔๗/๒๕๖๑	๑๑/๑๒/๒๕๖๐	๒๘
					๒๕,๐๐๐.๐๐	ใบสั่งจ้าง เลขที่ ๑๔๘/๒๕๖๑	๑๑/๑๒/๒๕๖๐	๑

					๑๓,๐๐๐.๐๐	ใบสั่งจ้าง เลขที่ ๑๕๑/๒๕๖๑	๒๕/๑๒/๒๕๖๐	๒
					๔,๓๒๐.๐๐	ใบสั่งจ้าง เลขที่ ๑๕๒/๒๕๖๑	๐๙/๑๒/๒๕๖๐	๗
					๒๘,๕๐๐.๐๐	ใบสั่งจ้าง เลขที่ ๑๕๓/๒๕๖๑	๒๕/๑๒/๒๕๖๐	๒
					๕,๐๐๐.๐๐	ใบสั่งจ้าง เลขที่ ๑๖๖/๒๕๖๑	๒๕/๑๒/๒๕๖๐	๑
					๖๐,๒๕๐.๐๐	ใบสั่งจ้าง เลขที่ ๑๖๗/๒๕๖๑	๒๕/๑๒/๒๕๖๐	๓๒
					๑๕๐,๐๐๐.๐๐	ใบสั่งจ้าง เลขที่ ๑๗๐/๒๕๖๑	๒๘/๑๒/๒๕๖๐	๑
					๑๔,๗๐๐.๐๐	ใบสั่งซื้อ เลขที่ ๑๒๓/๒๕๖๑	๒๓/๐๑/๒๕๖๑	๓
					๓๒,๑๐๐.๐๐	ใบสั่งซื้อ เลขที่ ๑๒๔/๒๕๖๑	๒๓/๐๑/๒๕๖๑	๓
					๓๒,๑๐๐.๐๐	ใบสั่งซื้อ เลขที่ ๑๒๕/๒๕๖๑	๒๔/๐๑/๒๕๖๑	๓
					๑๘,๙๐๐.๐๐	ใบสั่งซื้อ เลขที่ ๑๒๖/๒๕๖๑	๒๔/๐๑/๒๕๖๑	๓
					๓๒,๑๐๐.๐๐	ใบสั่งซื้อ เลขที่ ๑๒๘/๒๕๖๑	๒๗/๐๑/๒๕๖๑	๗
					๑๔,๗๐๐.๐๐	ใบสั่งซื้อ เลขที่ ๑๒๙/๒๕๖๑	๒๗/๐๑/๒๕๖๑	๗
					๕,๐๐๐.๐๐	ใบสั่งจ้าง เลขที่ ๑๗๑/๒๕๖๑	๒๘/๑๑/๒๕๖๐	๑
					๔๐,๐๐๐.๐๐	ใบสั่งจ้าง เลขที่ ๑๗๒/๒๕๖๑	๒๓/๑๑/๒๕๖๐	๖
					๓๗,๕๐๐.๐๐	ใบสั่งจ้าง เลขที่ ๑๗๓/๒๕๖๑	๒๓/๑๑/๒๕๖๐	๖
					๔๐,๐๐๐.๐๐	ใบสั่งจ้าง เลขที่ ๑๗๔/๒๕๖๑	๒๓/๑๑/๒๕๖๐	๕
					๓๑,๓๖๐.๐๐	ใบสั่งจ้าง เลขที่ ๑๗๙/๒๕๖๑	๒๑/๑๑/๒๕๖๐	๓
					๘,๐๐๐.๐๐	ใบสั่งจ้าง เลขที่ ๑๘๑/๒๕๖๑	๒๓/๑๑/๒๕๖๐	๒
					๒๕,๐๐๐.๐๐	ใบสั่งจ้าง เลขที่ ๑๘๒/๒๕๖๑	๒๕/๑๑/๒๕๖๐	๑
					๒๘,๕๙๖.๐๐	ใบสั่งจ้าง เลขที่ ๑๙๒/๒๕๖๑	๓๐/๑๑/๒๕๖๐	๓
					๔๐,๓๖๐.๐๐	ใบสั่งจ้าง เลขที่ ๑๙๓/๒๕๖๑	๓๐/๑๒/๒๕๖๐	๓
					๕,๐๐๐.๐๐	ใบสั่งจ้าง เลขที่ ๑๑๒/๒๕๖๑๒๐๑	๐๘/๑๒/๒๕๖๐	๑

					๕๐,๐๐๐.๐๐	ใบสั่งจ่าย เลขที่ ๒๐๓/๒๕๖๑	๑๒/๑๒/๒๕๖๐	๑
					๒,๑๖๐.๐๐	ใบสั่งจ่าย เลขที่ ๒๑๕/๒๕๖๑	๑๔/๑๒/๒๕๖๑	๓
					๖๐,๒๕๐.๐๐	ใบสั่งจ่าย เลขที่ ๒๑๖/๒๕๖๑	๑๖/๑๒/๒๕๖๐	๒๘
					๕,๐๐๐.๐๐	ใบสั่งจ่าย เลขที่ ๒๑๗/๒๕๖๑	๑๖/๑๒/๒๕๖๑	๑
					๒๕,๐๐๐.๐๐	ใบสั่งจ่าย เลขที่ ๒๑๘/๒๕๖๑	๑๖/๑๒/๒๕๖๐	๑๖๑๒๒๕๖๐
					๑๑,๑๐๐.๐๐	ใบสั่งจ่าย เลขที่ ๒๒๐/๒๕๖๑	๑๗/๑๒/๒๕๖๐	๑
					๒๕,๐๐๐.๐๐	ใบสั่งจ่าย เลขที่ ๒๒๑/๒๕๖๑	๒๐/๑๒/๒๕๖๐	๑
					๘๖,๗๕๐.๐๐	ใบสั่งจ่าย เลขที่ ๒๒๒/๒๕๖๑	๒๐/๑๒/๒๕๖๐	๔๗
					๕,๐๐๐.๐๐	ใบสั่งจ่าย เลขที่ ๒๒๓/๒๕๖๑	๒๗/๑๒/๒๕๖๐	๑
					๘,๐๐๐.๐๐	ใบสั่งจ่าย เลขที่ ๒๒๕/๒๕๖๑	๑๙/๑๒/๒๕๖๐	๓
					๒๕,๐๐๐.๐๐	ใบสั่งจ่าย เลขที่ ๒๒๘/๒๕๖๑	๒๗/๑๒/๒๕๖๐	๑
					๔,๓๒๐.๐๐	ใบสั่งจ่าย เลขที่ ๒๒๙/๒๕๖๑	๒๒/๑๒/๒๕๖๐	๗
					๑๒,๐๐๐.๐๐	ใบสั่งจ่าย เลขที่ ๒๓๐/๒๕๖๑	๓๑/๑๒/๒๕๖๐	๒
					๒๐,๐๐๐.๐๐	ใบสั่งจ่าย เลขที่ ๒๓๑/๒๕๖๑	๓๑/๑๒/๒๕๖๐	๑
					๕๐,๐๐๐.๐๐	ใบสั่งจ่าย เลขที่ ๓๔๕/๒๕๖๑	๑๙/๐๑/๒๕๖๑	๒๒
					๖๕,๖๒๐.๐๐	ใบสั่งจ่าย เลขที่ ๓๗๑/๒๕๖๑	๐๓/๐๒/๒๕๖๑	๔๑
					๕,๐๐๐.๐๐	ใบสั่งจ่าย เลขที่ ๓๗๓/๒๕๖๑	๐๓/๐๒/๒๕๖๑	๑
					๗๖,๗๕๐.๐๐	ใบสั่งจ่าย เลขที่ ๓๗๔/๒๕๖๑	๐๙/๐๒/๒๕๖๑	๔๖
					๒๕,๐๐๐.๐๐	ใบสั่งจ่าย เลขที่ ๓๗๕/๒๕๖๑	๐๙/๐๒/๒๕๖๑	๑
					๕,๐๐๐.๐๐	ใบสั่งจ่าย เลขที่ ๓๗๖/๒๕๖๑	๐๙/๐๒/๒๕๖๑	๑
					๖,๔๘๐.๐๐	ใบสั่งจ่าย เลขที่ ๓๗๗/๒๕๖๑	๒๔/๐๑/๒๕๖๑	๓
					๖๐,๒๕๐.๐๐	ใบสั่งจ่าย เลขที่ ๓๙๘/๒๕๖๑	๑๐/๐๒/๒๕๖๑	๓๖

					๕,๐๐๐.๐๐	ใบสั่งจ่าย เลขที่ ๓๙๙/๒๕๖๑	๑๐/๐๒/๒๕๖๑	๑
					๒๕,๐๐๐.๐๐	ใบสั่งจ่าย เลขที่ ๔๐๓/๒๕๖๑	๐๓/๐๒/๒๕๖๑	๑
					๘,๐๐๐.๐๐	ใบสั่งจ่าย เลขที่ ๔๐๔/๒๕๖๑	๒๗/๐๑/๒๕๖๑	๗
					๒๕,๐๐๐.๐๐	ใบสั่งจ่าย เลขที่ ๔๐๕/๒๕๖๑	๑๐/๐๒/๒๕๖๑	๑
					๘,๐๐๐.๐๐	ใบสั่งจ่าย เลขที่ ๔๐๖/๒๕๖๑	๒๗/๐๑/๒๕๖๑	๗
					๒๕,๐๐๐.๐๐	ใบสั่งจ่าย เลขที่ ๔๑๒/๒๕๖๑	๓๐/๐๑/๒๕๖๑	๑
					๕,๐๐๐.๐๐	ใบสั่งจ่าย เลขที่ ๔๑๓/๒๕๖๑	๓๐/๐๑/๒๕๖๑	๑
					๔๓,๐๐๐.๐๐	ใบสั่งจ่าย เลขที่ ๔๑๖/๒๕๖๑	๐๓/๐๒/๒๕๖๑	๒๗
					๑๑,๑๐๐.๐๐	ใบสั่งจ่าย เลขที่ ๔๑๗/๒๕๖๑	๑๑/๐๒/๒๕๖๑	๑
					๑๐,๘๐๐.๐๐	ใบสั่งจ่าย เลขที่ ๔๒๓/๒๕๖๑	๓๑/๐๑/๒๕๖๑	๗
					๗๖,๗๕๐.๐๐	ใบสั่งจ่าย เลขที่ ๔๒๔/๒๕๖๑	๑๐/๐๒/๒๕๖๑	๒๙
					๒๕,๐๐๐.๐๐	ใบสั่งจ่าย เลขที่ ๔๒๖/๒๕๖๑	๑๐/๐๒/๒๕๖๑	๑
					๕,๐๐๐.๐๐	ใบสั่งจ่าย เลขที่ ๔๒๗/๒๕๖๑	๑๐/๐๒/๒๕๖๑	๑
					๑๕,๖๒๐.๐๐	ใบสั่งจ่าย เลขที่ ๔๓๙/๒๕๖๑	๐๖/๐๒/๒๕๖๑	๕
					๗๑,๕๐๐.๐๐	ใบสั่งจ่าย เลขที่ ๔๔๐/๒๕๖๑	๐๘/๐๒/๒๕๖๑	๑๔
					๕๗,๕๐๐.๐๐	ใบสั่งจ่าย เลขที่ ๔๑๑/๒๕๖๑	๐๘/๐๒/๒๕๖๑	๑๔
					๑๐๐,๐๐๐.๐๐	ใบสั่งจ่าย เลขที่ ๔๑๒/๒๕๖๑	๐๘/๐๒/๒๕๖๑	๑
					๑๐,๐๐๐.๐๐	ใบสั่งจ่าย เลขที่ ๔๑๓/๒๕๖๑	๐๘/๐๒/๒๕๖๑	๑๔

๑๔	ยุทธศาสตร์ที่ ๖ การส่งเสริมสถาบัน ของชาติและการนำ การเปลี่ยนแปลง ด้านการบริหาร และบริการเพื่อ ประโยชน์ของ ประชาชน	โครงการจ้าง เหมาบำรุงรักษา ระบบ เครือข่าย และเชื่อมโยง ระบบ สารสนเทศ		๓๐๐,๐๐๐.๐๐	๒๙๙,๖๐๐.๐๐	สัญญาจ้างเลขที่ ๓๐/๒๕๖๑	๐๑/๐๑/๒๕๖๑	๓๖๕
๑๕	ยุทธศาสตร์ที่ ๖ การส่งเสริมสถาบัน ของชาติและการนำ การเปลี่ยนแปลง ด้านการบริหาร และบริการเพื่อ ประโยชน์ของ ประชาชน	โครงการพัฒนา ระบบให้บริการ ข้อมูล สารสนเทศ		๓๐๐,๐๐๐.๐๐	๒๖,๑๐๐.๐๐	ใบสั่งจ้าง เลขที่ ๙๔/๒๕๖๑	๑๙/๑๐/๒๕๖๐	๓๖๕
๑๖	ยุทธศาสตร์ที่ ๖ การส่งเสริมสถาบัน ของชาติและการนำ การเปลี่ยนแปลง ด้านการบริหาร และบริการเพื่อ ประโยชน์ของ ประชาชน	โครงการพัฒนา เว็บไซต์ระบบ การจัดเก็บภาษี ออนไลน์		๑๐๐,๐๐๐.๐๐	๙๖,๓๐๐.๐๐	ใบสั่งซื้อ เลขที่ ๒๕/๒๕๖๑	๐๒/๑๑/๒๕๖๐	๑๕

๑๗	ยุทธศาสตร์ที่ ๗ การพัฒนา โครงสร้างพื้นฐาน และระบบ สาธารณูปโภคให้ อยู่ในเกณฑ์ที่ดี ได้ มาตรฐาน	โครงการ ปรับปรุง ซ่อมแซมถนน ผิวลาดยางแอส ฟัลท์ติกคอนก รีต ชื่อสายทาง สป ๔๐๘๒ บ้านคอน กลาง (สนามชัย-คอน กลาง) ม.๕ ต. สนามชัย ม.๖ ต.ไผ่ขวาง อ. เมือง จ. สุพรรณบุรี		๒,๐๐๐,๐๐๐.๐๐	๑,๙๘๑,๐๐๐.๐๐	สัญญาจ้าง เลขที่ ๑๑๔/๒๕๖๑	๑๗/๐๔/๒๕๖๑	๖๐
๑๘	ยุทธศาสตร์ที่ ๗ การพัฒนา โครงสร้างพื้นฐาน และระบบ สาธารณูปโภคให้ อยู่ในเกณฑ์ที่ดี ได้ มาตรฐาน	ดาดคอนกรีตค ส่งน้ำ หมู่ที่ ๒ จาก คลอง ชลประทาน ๓ ซ้าย ๑ ขวา ถึง ถนนสายอยู่ยา- ดอนจันทร์		๒,๐๐๐,๐๐๐.๐๐	๑,๙๘๗,๐๐๐.๐๐	๘๑/๒๕๖๑	๐๙/๐๔/๒๕๖๑	๙๐
๑๙	ยุทธศาสตร์ที่ ๗ การพัฒนา โครงสร้างพื้นฐาน และระบบ สาธารณูปโภคให้ อยู่ในเกณฑ์ที่ดี ได้ มาตรฐาน	โครงการ ปรับปรุง ซ่อมแซมผิว ลาดยางแอส ฟัลท์ติกคอนก รีต ถนน เทศบาล ๔ สาย บ้านบางกุ้ง- วัด สารภี หมู่ที่ ๑,๖ ต.สระแก้ว อ.เมือง จ. สุพรรณบุรี		๒,๐๐๐,๐๐๐.๐๐	๑,๙๘๗,๐๐๐.๐๐	๘๑/๒๕๖๑	๐๙/๐๔/๒๕๖๑	๙๐

๒๐	ยุทธศาสตร์ที่ ๗ การพัฒนา โครงสร้างพื้นฐาน และระบบ สาธารณูปโภคให้ อยู่ในเกณฑ์ที่ดี ได้ มาตรฐาน	โครงการ ปรับปรุง ซ่อมแซมผิว ลาดยางแอส ฟัลท์ติกคอนกรีต ถนน เทศบาล ๓ สาย บ้านบางหมื่น บ้านท่าเสด็จ หมู่ที่ ๒,๓ ต. สระแก้ว อ. เมือง จ. สุพรรณบุรี		๒,๐๐๐,๐๐๐.๐๐	๑,๙๙๗,๕๐๐.๐๐	๑๒๐/๒๕๖๑	๑๙/๐๔/๒๕๖๑	๖๐
๒๑	ยุทธศาสตร์ที่ ๗ การพัฒนา โครงสร้างพื้นฐาน และระบบ สาธารณูปโภคให้ อยู่ในเกณฑ์ที่ดี ได้ มาตรฐาน	โครงการ ก่อสร้างถนนค สล.ถนน แบ่ง เขตไร่รถตลิ่งชั้น ต่อจากคสล. เดิมถึงสะพาน ข้ามคลอง ม.อ.		๒,๐๐๐,๐๐๐.๐๐	๑,๙๘๑,๐๐๐.๐๐	๑๑๓/๒๕๖๑	๑๘/๐๔/๒๕๖๑	๖๐
๒๒	ยุทธศาสตร์ที่ ๗ การพัฒนา โครงสร้างพื้นฐาน และระบบ สาธารณูปโภคให้ อยู่ในเกณฑ์ที่ดี ได้ มาตรฐาน	ซ่อมสร้าง ถนนลาดยางผิว แอสฟัลท์ ดิก คอนกรีตเริ่ม จากบริเวณหน้า วัด ตอนกลาง ถึงถนนเลี้ยว เมือง ๓๕๗ สาย สุพรรณบุรี- ชัยนาท		๒,๐๐๐,๐๐๐.๐๐	๑,๙๙๘,๐๐๐.๐๐	๑๑๖/๒๕๖๑	๑๘/๐๔/๒๕๖๑	๖๐

๒๓	ยุทธศาสตร์ที่ ๗ การพัฒนา โครงสร้างพื้นฐาน และระบบ สาธารณูปโภคให้ อยู่ในเกณฑ์ที่ดี ได้ มาตรฐาน	ก่อสร้าง ถนนลาดยาง แอสฟัลต์ติก คอนกรีตสาย อบจ.สพ.๔๐๗๙ (ริ้วห้วยพรอด- หนองบอน) หมู่ ๔ ริ้วห้วยพรอด		๒,๐๐๐,๐๐๐.๐๐	๑,๙๙๘,๐๐๐.๐๐	๑๑๗/๒๕๖๑	๑๘/๐๔/๒๕๖๑	๖๐
๒๔	ยุทธศาสตร์ที่ ๗ การพัฒนา โครงสร้างพื้นฐาน และระบบ สาธารณูปโภคให้ อยู่ในเกณฑ์ที่ดี ได้ มาตรฐาน	โครงการจัดการ การใช้ประโยชน์ ในที่ดิน สาธารณประโยชน์ ชนที่มีการ บุก รุกเพื่อขจัด ความยากจน และ พัฒนา ชนบท หมู่ที่ ๒		๒,๐๐๐,๐๐๐.๐๐	๑,๙๙๕,๙๙๙.๐๐	๗๙/๒๕๖๑	๑๐/๐๔/๒๕๖๑	๖๐
๒๕	ยุทธศาสตร์ที่ ๗ การพัฒนา โครงสร้างพื้นฐาน และระบบ สาธารณูปโภคให้ อยู่ในเกณฑ์ที่ดี ได้ มาตรฐาน	โครงการ ก่อสร้าง ถนนลาดยาง แอสฟัลต์ติกค อนกรีต สายบ้าน หนองแต้ เชื่อมต่อดำบล ดลิ่งชั้น อ.เมือง จ.สุพรรณบุรี		๒,๐๐๐,๐๐๐.๐๐	๑,๙๙๙,๕๐๐.๐๐	๙๑/๒๕๖๑	๑๑/๐๔/๒๕๖๑	๖๐
๒๖	ยุทธศาสตร์ที่ ๗ การพัฒนา โครงสร้างพื้นฐาน และระบบ สาธารณูปโภคให้ อยู่ในเกณฑ์ที่ดี ได้ มาตรฐาน	สร้าง ถนนลาดยางค ้น คลอง หมู่ ๑ ไป หมู่ ๕ ถึง ต. ดอนเจดีย์		๒,๐๐๐,๐๐๐.๐๐	๑,๙๙๘,๐๐๐.๐๐	๙๒/๒๕๖๑	๑๑/๐๔/๒๕๖๑	๖๐



๒๗	ยุทธศาสตร์ที่ ๗ การพัฒนา โครงสร้างพื้นฐาน และระบบ สาธารณูปโภคให้ อยู่ในเกณฑ์ที่ดี ได้ มาตรฐาน	ก่อสร้างถนน คอนกรีตเสริม เหล็ก หมู่ที่ ๖ เริ่มต้นจาก บริเวณบ้าน อาจารย์ธีรวิมล ทองคำ ถึง บริเวณ บ้าน นายบุญธรรม ใจกล้า เขต ติด ต.ต.บ่อสุพรรณ		๑,๐๐๐,๐๐๐.๐๐	๙๙๘,๐๐๐.๐๐	๑๒๖/๒๕๖๑	๑๙/๐๔/๒๕๖๑	๖๐
๒๘	ยุทธศาสตร์ที่ ๗ การพัฒนา โครงสร้างพื้นฐาน และระบบ สาธารณูปโภคให้ อยู่ในเกณฑ์ที่ดี ได้ มาตรฐาน	ก่อสร้างถนน คอนกรีตเสริม เหล็ก หมู่ที่ ๘ คั่นคลอง ชลประทาน เริ่มต้นจาก บริเวณบ้านนาง ล้นทม - นาคอ่า ภา ถึงเขตติดต่อ ต.ศรีสำราญ บริเวณบ้านน.ส. สุปรานีย์ พอค้า		๒,๐๐๐,๐๐๐.๐๐	๑,๙๙๘,๐๐๐.๐๐	๑๒๗/๒๕๖๑	๑๙/๐๔/๒๕๖๑	๖๐
๒๙	ยุทธศาสตร์ที่ ๗ การพัฒนา โครงสร้างพื้นฐาน และระบบ สาธารณูปโภคให้ อยู่ในเกณฑ์ที่ดี ได้ มาตรฐาน	โครงการ ก่อสร้าง ปรับปรุง ซ่อมแซม ถนนลาดยาง ของ อบจ.สาย ๒๐๕๐		๒,๐๐๐,๐๐๐.๐๐	๑,๙๙๔,๐๐๐.๐๐	๙๐/๒๕๖๑	๑๑/๐๔/๒๕๖๑	๖๐

๓๐	ยุทธศาสตร์ที่ ๗ การพัฒนา โครงสร้างพื้นฐาน และระบบ สาธารณูปโภคให้ อยู่ในเกณฑ์ที่ดี ได้ มาตรฐาน	ก่อสร้าง ถนนลาดยาง บ้านบางซอ - บ้านโคกเจ็ดลูก (สป.๒๐๖๘) เริ่ม จากต่อ ถนน คสล. ตลาดบางซอ ถึงที่ทำการ ผู้ใหญ่บ้าน หมู่ ๓-๑๘		๒,๐๐๐,๐๐๐.๐๐	๑,๙๙๗,๐๐๐.๐๐	๘๘/๒๕๖๑	๑๐/๐๔/๒๕๖๑	๖๐
๓๑	ยุทธศาสตร์ที่ ๗ การพัฒนา โครงสร้างพื้นฐาน และระบบ สาธารณูปโภคให้ อยู่ในเกณฑ์ที่ดี ได้ มาตรฐาน	บำรุงและ ซ่อมแซมผิว จราจร ลาดยาง คสล. หมู่ที่ ๒ บริเวณ ทาง แยกวัดบวรศิริ ธรรม		๒,๐๐๐,๐๐๐.๐๐	๑,๙๙๘,๐๐๐.๐๐	๘๘/๒๕๖๑	๑๑/๐๔/๒๕๖๑	๖๐
๓๒	ยุทธศาสตร์ที่ ๗ การพัฒนา โครงสร้างพื้นฐาน และระบบ สาธารณูปโภคให้ อยู่ในเกณฑ์ที่ดี ได้ มาตรฐาน	ก่อสร้าง ถนนลาดยาง หมู่ที่ ๖ บ้าน เขาซ่อนหม้อ เริ่มจากแยก ถนนทางหลวง ๓๓๔๐ บริเวณ คลอง ระบาย น้ำเขาซ่อนหม้อ ไปสิ้นสุด ไร่โชค งามเขตตำบล รางหวาย		๑,๙๙๐,๐๐๐.๐๐	๑,๙๗๕,๐๐๐.๐๐	๑๙๗/๒๕๖๑	๑๔/๐๗/๒๕๖๑	๙๐

๓๓	ยุทธศาสตร์ที่ ๗ การพัฒนา โครงสร้างพื้นฐาน และระบบ สาธารณูปโภคให้ อยู่ในเกณฑ์ที่ดี ได้ มาตรฐาน	ซ่อมสร้าง ถนนลาดยางหมู่ ที่ ๕ สายบาง บอน -หัวโพธิ์ เริ่มจาก คสล.บ ริเวณบ้านนางพ เยาว์ ผูกพันธุ์ ถึงบริเวณ สะพานบ้าน นายวิเชียร เอื้อเพื่อ		๒,๐๐๐,๐๐๐.๐๐	๑,๙๙๕,๐๐๐.๐๐	๑๓๐/๒๕๖๑	๑๙/๐๔/๒๕๖๑	๖๐
๓๔	ยุทธศาสตร์ที่ ๗ การพัฒนา โครงสร้างพื้นฐาน และระบบ สาธารณูปโภคให้ อยู่ในเกณฑ์ที่ดี ได้ มาตรฐาน	ก่อสร้าง ถนนลาดยาง แอสฟัลติก คอนกรีต หมู่ที่ ๒ บ้านซึกหนอง ยาว ต.ห้วยขม้น อ.ด่านช้าง เชื่อมต่อ หมู่ที่ ๓ ต.นิคมกระ เสียว อ.ด่าน ช้าง จ. สุพรรณบุรี		๒,๐๐๐,๐๐๐.๐๐	๑,๙๙๗,๐๐๐.๐๐	๘๒/๒๕๖๑	๑๐/๐๔/๒๕๖๑	๖๐
๓๕	ยุทธศาสตร์ที่ ๗ การพัฒนา โครงสร้างพื้นฐาน และระบบ สาธารณูปโภคให้ อยู่ในเกณฑ์ที่ดี ได้ มาตรฐาน	ก่อสร้าง ถนนลาดยาง สายหนอง มะค่าโมง-ป่ง ยาง ต่อจากลาด ยาง เดิม จาก บ้านหนองอุโลก หมู่ ๓ ต.หนอง มะค่าโมง ถึง บ้านทับละคร หมู่ ๖ ต.วังคัน		๒,๐๐๐,๐๐๐.๐๐	๑,๙๙๗,๐๐๐.๐๐	๑๓๒/๒๕๖๑	๑๙/๐๔/๒๕๖๑	๖๐

๓๖	ยุทธศาสตร์ที่ ๗ การพัฒนา โครงสร้างพื้นฐาน และระบบ สาธารณูปโภคให้ อยู่ในเกณฑ์ที่ดี ได้ มาตรฐาน	ก่อสร้างถนน คสล.จากบ้าน ทุ่ง มะกอก หมู่ ๑ ต.องค์พระ ถึง ต.เขาโจด อ. ศรีสวัสดิ์ จ. กาญจนบุรี (สายไปน้ำเอ่อ)		๒,๐๐๐,๐๐๐.๐๐	๑,๙๙๘,๐๐๐.๐๐	สัญญาจ้าง เลขที่ ๑๐๓/๒๕๖๑	๑๗/๐๔/๒๕๖๑	๖๐
๓๗	ยุทธศาสตร์ที่ ๗ การพัฒนา โครงสร้างพื้นฐาน และระบบ สาธารณูปโภคให้ อยู่ในเกณฑ์ที่ดี ได้ มาตรฐาน	โครงการ ก่อสร้าง ถนนลาดยาง แคบซีด สายพ น้ำร้อน-บ้าน หนอง ปลา กระดี จากหมู่ที่ ๔ บ้านพุน้ำ ร้อน ต.ด่านช้าง ถึงบ้านหนอง กระดี หมู่ที่ ๒ ต.นิคมกระเสียว		๑,๐๐๐,๐๐๐.๐๐	๙๙๘,๐๐๐.๐๐	สัญญาจ้าง เลขที่ ๙๔/๒๕๖๑	๑๐/๐๔/๒๕๖๑	๖๐
๓๘	ยุทธศาสตร์ที่ ๗ การพัฒนา โครงสร้างพื้นฐาน และระบบ สาธารณูปโภคให้ อยู่ในเกณฑ์ที่ดี ได้ มาตรฐาน	ก่อสร้าง ถนนลาดยาง สายบ้านไร่ ไกล ทาง หมู่ ๑-๓ ต.นิคมกระเสียว อ.ด่านช้าง ถึงต. ห้วยขมิ้น อ. ด่านช้าง		๑,๐๐๐,๐๐๐.๐๐	๖๘๐,๐๐๐.๐๐	สัญญาจ้าง เลขที่ ๑๔๘/๒๕๖๑	๑๙/๐๔/๒๕๖๑	๙๐
๓๙	ยุทธศาสตร์ที่ ๗ การพัฒนา โครงสร้างพื้นฐาน และระบบ สาธารณูปโภคให้ อยู่ในเกณฑ์ที่ดี ได้ มาตรฐาน	โครงการ ก่อสร้าง ถนนลาดยาง บ้านโป่งคอม หมู่ ๗ ต.ด่าน ช้าง อ.ด่านช้าง ถึงเขตต.หนอง ปลิง อ.เลาขวัญ จ.กาญจนบุรี		๑,๐๐๐,๐๐๐.๐๐	๙๙๘,๐๐๐.๐๐	๙๕/๒๕๖๑	๑๑/๐๔/๒๕๖๑	๖๐

๔๐	ยุทธศาสตร์ที่ ๗ การพัฒนา โครงสร้างพื้นฐาน และระบบ สาธารณูปโภคให้ อยู่ในเกณฑ์ที่ดี ได้ มาตรฐาน	ก่อสร้าง ถนนลาดยาง พร้อมบดอัด จากบ้านเขาธง ต.องค์พระ ถึง ต.สมเด็จพระเจริญ อ.หนองปรือ จ. กาญจนบุรี		๑,๐๐๐,๐๐๐.๐๐	๗๐๒,๐๐๐.๐๐	๑๙๖/๒๕๖๑	๑๔/๐๗/๒๕๖๑	๙๐
๔๑	ยุทธศาสตร์ที่ ๗ การพัฒนา โครงสร้างพื้นฐาน และระบบ สาธารณูปโภคให้ อยู่ในเกณฑ์ที่ดี ได้ มาตรฐาน	โครงการ ก่อสร้างถนน คสล. หมู่ ๑ บ้านเขาศรี เริ่ม จากถนน คสล. เดิม บริเวณ ที่ดินของนาย บัว นิ่มนวล ถึง ถนนคสล.เดิม เขตติดต่อบล เขาพระ บริเวณ บ้านนางรัตนา ระเบียบแหวน		๒,๐๐๐,๐๐๐.๐๐	๑,๙๙๘,๐๐๐.๐๐	๗๓/๒๕๖๑	๐๖/๐๔/๒๕๖๑	๖๐
๔๒	ยุทธศาสตร์ที่ ๗ การพัฒนา โครงสร้างพื้นฐาน และระบบ สาธารณูปโภคให้ อยู่ในเกณฑ์ที่ดี ได้ มาตรฐาน	โครงการ ก่อสร้างถนน คสล. หมู่ ๙ บ้านเขาเขียว เริ่มจากถนน คสล. เดิมศาล เจ้าพ่อเขาเขียว ถึงบริเวณ ทาง แยกสุดเขตต. เขาพระ-หัวเขา		๒,๐๐๐,๐๐๐.๐๐	๑,๙๙๒,๐๐๐.๐๐	๗๒/๒๕๖๑	๐๖/๐๔/๒๕๖๑	๖๐

๔๓	ยุทธศาสตร์ที่ ๗ การพัฒนา โครงสร้างพื้นฐาน และระบบ สาธารณูปโภคให้ อยู่ในเกณฑ์ที่ดี ได้ มาตรฐาน	โครงการ ก่อสร้างถนนค สล. หมู่ ๑๑ บ้านหนองกระ ด่าน เริ่มจาก บริเวณ บ้าน นางสม ดีเสมอ ถึงบริเวณเขต ติดต่อต.หัวนา- หัวเขา		๒,๐๐๐,๐๐๐.๐๐	๑,๙๘๕,๐๐๐.๐๐	๗๗/๒๕๖๑	๑๐/๐๔/๒๕๖๑	๖๐
๔๔	ยุทธศาสตร์ที่ ๗ การพัฒนา โครงสร้างพื้นฐาน และระบบ สาธารณูปโภคให้ อยู่ในเกณฑ์ที่ดี ได้ มาตรฐาน	โครงการ ก่อสร้างถนนค สล. หมู่ ๑๒ บ้านตรอกตา โพธิ์เริ่มจาก บริเวณ คสล. เดิมหน้าวัด ตรอกตาโพธิ์ ถึง บริเวณติดต่อต. หัวนา		๒,๐๐๐,๐๐๐.๐๐	๑,๙๘๘,๐๐๐.๐๐	๗๑/๒๕๖๑	๐๔/๐๖/๒๕๖๑	๖๐
๔๕	ยุทธศาสตร์ที่ ๗ การพัฒนา โครงสร้างพื้นฐาน และระบบ สาธารณูปโภคให้ อยู่ในเกณฑ์ที่ดี ได้ มาตรฐาน	โครงการ ก่อสร้างถนน คอนกรีต เสริม เหล็กเลียบ คลองระบายน้ำ ๑ เอ ขวา ๕ ขวา สองพี่น้อง ฝั่งใต้ จากถนน เทศบาลซอย ๑๔ สิ้นสุด เขต เทศบาล		๒,๐๐๐,๐๐๐.๐๐	๑,๙๙๘,๐๐๐.๐๐	๑๒๕/๒๕๖๑	๑๙/๐๔/๒๕๖๑	๖๐

๔๖	ยุทธศาสตร์ที่ ๗ การพัฒนา โครงสร้างพื้นฐาน และระบบ สาธารณูปโภคให้ อยู่ในเกณฑ์ที่ดี ได้ มาตรฐาน	ซ่อมแซม ถนนลาดยาง สาย สพ. ๔๒๗๖ (บ้าน บางพลับ-ตง สะแก) หมู่ที่ ๒ (ตามบัญชีการ ถ่ายโอน ภารกิจ งานทางจาก กรมทางหลวง ชนบทเมื่อ ปีงบประมาณ ๒๕๕๖)		๒,๐๐๐,๐๐๐.๐๐	๑,๙๙๘,๐๐๐.๐๐	๙๗/๒๕๖๑	๑๒/๐๔/๒๕๖๑	๖๐
๔๗	ยุทธศาสตร์ที่ ๗ การพัฒนา โครงสร้างพื้นฐาน และระบบ สาธารณูปโภคให้ อยู่ในเกณฑ์ที่ดี ได้ มาตรฐาน	ก่อสร้าง ถนนลาดยาง สาย สพ. ๔๒๗๗ (บ้าน ดอนกระเบื้อง - โคกสูงเก่า) หมู่ที่ ๓		๒,๐๐๐,๐๐๐.๐๐	๑,๙๙๗,๐๐๐.๐๐	๑๒๑/๒๕๖๑	๑๙/๐๔/๒๕๖๑	๖๐
๔๘	ยุทธศาสตร์ที่ ๗ การพัฒนา โครงสร้างพื้นฐาน และระบบ สาธารณูปโภคให้ อยู่ในเกณฑ์ที่ดี ได้ มาตรฐาน	ซ่อมแซมผิว จราจร ถนนลาดยาง สาย สพ. ๓๒๗๑ (บ้านหัว โพธิ์ - บ้านบาง บอน) หมู่ ๒ และหมู่ ๓ (ตาม บัญชีการถ่าย โอนภารกิจงาน ทางจากกรม ทางหลวงชนบท เมื่อ ปีงบประมาณ ๒๕๕๖ ให้กับ อบต.หัวโพธิ์)		๒,๐๐๐,๐๐๐.๐๐	๑,๓๖๐,๐๐๐.๐๐	๘๓/๒๕๖๑	๐๙/๐๔/๒๕๖๑	๖๐

๔๙	ยุทธศาสตร์ที่ ๗ การพัฒนา โครงสร้างพื้นฐาน และระบบ สาธารณูปโภคให้ อยู่ในเกณฑ์ที่ดี ได้ มาตรฐาน	ก่อสร้างถนน คอนกรีตเสริม เหล็ก หมู่ที่ ๔ ต.หนอง สาหร่าย อ. ดอนเจดีย์ ถึง หมู่ที่ ๒ ต.ทะเล บก อ.ดอนเจดีย์		๑,๐๐๐,๐๐๐.๐๐	๙๙๕,๐๐๐.๐๐	๙๓/๒๕๖๑	๑๑/๐๔/๒๕๖๑	๖๐
๕๐	ยุทธศาสตร์ที่ ๗ การพัฒนา โครงสร้างพื้นฐาน และระบบ สาธารณูปโภคให้ อยู่ในเกณฑ์ที่ดี ได้ มาตรฐาน	โครงการ ก่อสร้าง ถนนลาดยาง แอสฟัลท์ติกคอง กรีต หมู่ ๒ บ้าน หนองจิก ยาว ต.หนอง โพธิ์ อ.หนอง หญ้าไซ เชื่อมต่อหมู่ ๖ บ้านสุวรรณ ตะโล (วัดเด่น) ต.หนองสะเดา อ.สามชุก		๒,๐๐๐,๐๐๐.๐๐	๑,๙๙๗,๘๐๐.๐๐	๑๒๒/๒๕๖๑	๑๙/๐๔/๒๕๖๑	๖๐
๕๑	ยุทธศาสตร์ที่ ๗ การพัฒนา โครงสร้างพื้นฐาน และระบบ สาธารณูปโภคให้ อยู่ในเกณฑ์ที่ดี ได้ มาตรฐาน	ก่อสร้าง ถนนลาดยาง จาก บ้านหนอง กว้าง ต.หนอง หญ้าไซ - บ้าน รางตาทอง หมู่ ๕ ต.ทัพหลวง		๒,๐๐๐,๐๐๐.๐๐	๑,๙๙๗,๐๐๐.๐๐	???????? ???? ๘๐/๒๕๖๑	๐๙/๐๔/๒๕๖๑	๖๐
๕๒	ยุทธศาสตร์ที่ ๗ การพัฒนา โครงสร้างพื้นฐาน และระบบ สาธารณูปโภคให้ อยู่ในเกณฑ์ที่ดี ได้ มาตรฐาน	ก่อสร้าง ถนนลาดยาง หมู่ที่ ๑๑, ๗ ต. วังลึก ถึงสาย คันคลอง ชลประทาน สายทุ่งแฝก - หมู่ ๓ ต.ดอน ปู่ อ.ศรี ประจันต์		๑,๙๗๓,๐๐๐.๐๐	๑,๐๖๖,๙๙๐.๐๐	๑๘๖/๒๕๖๑	๑๙/๐๖/๒๕๖๑	๙๐



๕๓	ยุทธศาสตร์ที่ ๗ การพัฒนา โครงสร้างพื้นฐาน และระบบ สาธารณูปโภคให้ อยู่ในเกณฑ์ที่ดี ได้ มาตรฐาน	โครงการขยาย เส้นทางเชื่อมต่อ ถนน ลาดยาง หมายเลข ๓๓๓-คั่นคลอง คมนที หมู่ที่ ๑๔ ตำบลหนองไธ้ ถึง หมู่ที่ ๒๐ ตำบลคอนคา อำเภออุทุม จังหวัด สุพรรณบุรี		๑,๖๐๐,๐๐๐.๐๐	๑,๕๙๕,๐๐๐.๐๐	สัญญาจ้าง เลขที่ ๕๑/๒๕๖๑	๒๖/๐๓/๒๕๖๑	๙๐
๕๔	ยุทธศาสตร์ที่ ๗ การพัฒนา โครงสร้างพื้นฐาน และระบบ สาธารณูปโภคให้ อยู่ในเกณฑ์ที่ดี ได้ มาตรฐาน	โครงการขยาย เส้นทางและ เสริมเส้นทาง เดิมลำราง จรเข้ ๘ ตัว หมู่ที่ ๗ ตำบล หนองไธ้ ถึงหมู่ ที่ ๖ ตำบลเจดีย์ อำเภออุทุม จังหวัด สุพรรณบุรี		๑,๙๐๐,๐๐๐.๐๐	๑,๘๙๐,๐๐๐.๐๐	สัญญาจ้าง เลขที่ ๔๓/๒๕๖๑	๐๘/๐๓/๒๕๖๑	๙๐
๕๕	ยุทธศาสตร์ที่ ๗ การพัฒนา โครงสร้างพื้นฐาน และระบบ สาธารณูปโภคให้ อยู่ในเกณฑ์ที่ดี ได้ มาตรฐาน	โครงการ ก่อสร้างเสริม คั่นกันน้ำเลียบ คลองลำตาแดง บ้านลำบัว หมู่ที่ ๙- หมู่ที่ ๑๑ ตำบลโคกคราม อำเภอ บางปลา ม้า จังหวัด สุพรรณบุรี ช่วงที่ ๓ เริ่มต้น บริเวณสะพาน ไม้		๓,๓๐๐,๐๐๐.๐๐	๒,๕๙๙,๐๐๐.๐๐	๑๙๕/๒๕๖๑	๑๑/๐๗/๒๕๖๑	๙๐

๕๖	ยุทธศาสตร์ที่ ๗ การพัฒนา โครงสร้างพื้นฐาน และระบบ สาธารณูปโภคให้ อยู่ในเกณฑ์ที่ดี ได้ มาตรฐาน	โครงการ ปรับปรุง ถนนลาดยาง แอสฟัลต์ติกคอง นกรีตสายบ้าน คันลำ - บ้านไผ่ วง หมู่ที่ ๒ ตำบลคอนตาล อำเภอเมือง จังหวัด สุพรรณบุรี ถึง หมู่ที่ ๒ ตำบล ไผ่ขวาง อำเภอ วิเศษชัยชาญ จังหวัดอ่างทอง		๑,๙๐๐,๐๐๐.๐๐	๑,๐๕๙,๐๐๐.๐๐	สัญญาจ้าง เลขที่ ๑๖๗/๒๕๖๑	๐๗/๐๖/๒๕๖๑	๙๐
๕๗	ยุทธศาสตร์ที่ ๗ การพัฒนา โครงสร้างพื้นฐาน และระบบ สาธารณูปโภคให้ อยู่ในเกณฑ์ที่ดี ได้ มาตรฐาน	โครงการ ก่อสร้าง ถนนลาดยาง ผิวจราจรแบบ Cape Seal หมู่ ที่ ๕ บ้านราง ขโมย เชื่อมต่อ หมู่ที่ ๙ ตำบล		๒,๙๕๐,๐๐๐.๐๐	๒,๓๙๙,๐๐๐.๐๐	สัญญาจ้าง เลขที่ ๖๑/๒๕๖๑	๓๐/๐๓/๒๕๖๑	๙๐
๕๘	ยุทธศาสตร์ที่ ๗ การพัฒนา โครงสร้างพื้นฐาน และระบบ สาธารณูปโภคให้ อยู่ในเกณฑ์ที่ดี ได้ มาตรฐาน	โครงการ ก่อสร้างถนน คสล. สายบ้าน หนองอุโลก หมู่ ที่ ๓ ตำบล หนองมะค่าโมง- บ้านหนองอิงพิง หมู่ที่ ๗ ตำบล หนองกระทุ่ม ต่อจาก ถนนลาดยาง เดิม-บ้าน นาย มงคล ชลาไทย		๙๒๕,๐๐๐.๐๐	๖๔๗,๙๘๖.๐๐	สัญญาจ้าง เลขที่ ๕๙/๒๕๖๑	๒๘/๐๓/๒๕๖๑	๙๐

๕๙	ยุทธศาสตร์ที่ ๗ การพัฒนา โครงสร้างพื้นฐาน และระบบ สาธารณูปโภคให้ อยู่ในเกณฑ์ที่ดี ได้ มาตรฐาน	โครงการ ก่อสร้าง ถนนลาดยาง Cape Seal สายบ้านโป่ง ขาม- บ้าน หนองอิงพิง ต่อ จากถนน ลาด ยางเดิม หมู่ที่ ๑๖ ตำบล หนองมะค่าโมง อำเภอด่านช้าง - เขตตำบล หนองกระทุ่ม อำเภอ เดิมบาง นางบวช จังหวัด สุพรรณบุรี		๑,๓๓๕,๐๐๐.๐๐	๙๙๗,๙๐๐.๐๐	สัญญาจ้าง เลขที่ ๖๙/๒๕๖๑	๐๔/๐๔/๒๕๖๑	๙๐
๖๐	ยุทธศาสตร์ที่ ๗ การพัฒนา โครงสร้างพื้นฐาน และระบบ สาธารณูปโภคให้ อยู่ในเกณฑ์ที่ดี ได้ มาตรฐาน	โครงการ ก่อสร้าง ถนนลาดยาง สาย ช.นวกิจ- บ้านทุ่งดินดำ ต่อจากถนน ลาดยางเดิม หมู่ ที่ ๑๒ บ้านป่า สัก ตำบลหนอง มะค่าโมง ถึง หมู่ที่ ๑๗ ตำบล ด่านช้าง จังหวัด สุพรรณบุรี		๑,๒๔๐,๐๐๐.๐๐	๙๙๗,๙๐๐.๐๙	สัญญาจ้าง เลขที่ ๖๘/๒๕๖๑	๐๔/๐๔/๒๕๖๑	๙๐

๖๑	ยุทธศาสตร์ที่ ๗ การพัฒนา โครงสร้างพื้นฐาน และระบบ สาธารณูปโภคให้ อยู่ในเกณฑ์ที่ดี ได้ มาตรฐาน	โครงการ ก่อสร้างถนน คสล. ช่วงที่ ๔ (โดยต่อจาก ถนน คสล. อบจ.เดิม) หมู่ที่ ๕,๑๐ ตำบล ทะเลบก ถึง หมู่ ๔ ตำบลสระ กระโจม อำเภอดอนเจดีย์ จังหวัด สุพรรณบุรี		๑,๗๕๐,๐๐๐.๐๐	๑,๒๓๕,๐๐๐.๐๐	สัญญาจ้าง เลขที่ ๖๐/๒๕๖๑	๒๙/๐๓/๒๕๖๑	๙๐
๖๒	ยุทธศาสตร์ที่ ๗ การพัฒนา โครงสร้างพื้นฐาน และระบบ สาธารณูปโภคให้ อยู่ในเกณฑ์ที่ดี ได้ มาตรฐาน	โครงการ ก่อสร้างถนน คอนกรีต เสริม เหล็ก หมู่ที่ ๕ ตำบลดอนเจดีย์ เขตติดต่อ เทศบาลตำบล ดอนเจดีย์ จังหวัด สุพรรณบุรี		๑,๕๐๐,๐๐๐.๐๐	๑,๒๖๗,๘๐๐.๐๐	สัญญาจ้าง เลขที่ ๕๔/๒๕๖๑	๑๓/๐๓/๒๕๖๑	๙๐
๖๓	ยุทธศาสตร์ที่ ๗ การพัฒนา โครงสร้างพื้นฐาน และระบบ สาธารณูปโภคให้ อยู่ในเกณฑ์ที่ดี ได้ มาตรฐาน	โครงการ ก่อสร้าง ถนนลาดยาง แอลพีลท์ติกคอง กรีต หมู่ ๑- บ้านห้วยม้าลอย หมู่ที่ ๔ (ช่วงที่ ๒) ตำบลหนอง สาหร่าย อำเภอดอนเจดีย์ จังหวัด สุพรรณบุรี		๑,๗๐๐,๐๐๐.๐๐	๑,๐๒๖,๐๐๐.๐๐	สัญญาจ้าง เลขที่ ๑๔๙/๒๕๖๑	๑๙/๐๕/๒๕๖๑	๙๐

๖๔	ยุทธศาสตร์ที่ ๗ การพัฒนา โครงสร้างพื้นฐาน และระบบ สาธารณูปโภคให้ อยู่ในเกณฑ์ที่ดี ได้ มาตรฐาน	โครงการ ก่อสร้าง ถนนลาดยาง Cape Seal เส้นทางคลอง ๕ (ต่อ จากเดิม) หมู่ที่ ๔ ตำบล ปากน้ำ - หมู่ ๑๑ ตำบลเดิม บาง อำเภ เดิมบางนาง บวช จังหวัด สุพรรณบุรี		๑,๙๐๐,๐๐๐.๐๐	๑,๑๘๖,๗๒๒.๐๘	สัญญาจ้าง เลขที่ ๑๗๖/๒๕๖๑	๐๘/๐๖/๒๕๖๑	๙๐
๖๕	ยุทธศาสตร์ที่ ๗ การพัฒนา โครงสร้างพื้นฐาน และระบบ สาธารณูปโภคให้ อยู่ในเกณฑ์ที่ดี ได้ มาตรฐาน	โครงการ ก่อสร้าง ถนนลาดยาง แอสฟัลต์ติกค นกรีตบ้านสาม นาค - บ้านพัน ตำลึง จาก บริเวณบ้าน นายสายทอง พูลคล้ายวงศ์ ถึงบริเวณ ถนน เลี้ยวเมือง (๓๕๗) ตำบล ดอนก่ายาน อำเภอมือง จังหวัด สุพรรณบุรี		๒,๐๐๐,๐๐๐.๐๐	๑,๐๙๙,๐๐๐.๐๐	๑๖๖/๒๕๖๑	๐๘/๐๖/๒๕๖๑	๙๐
๖๖	ยุทธศาสตร์ที่ ๗ การพัฒนา โครงสร้างพื้นฐาน และระบบ สาธารณูปโภคให้ อยู่ในเกณฑ์ที่ดี ได้ มาตรฐาน	โครงการ ก่อสร้างถนน คสล. หมู่ ๒ ตำบลทะเลบก เชื่อมต่อ หมู่ ๘ ตำบล ดอน เจดีย์ อำเภ ดอนเจดีย์ จังหวัด สุพรรณบุรี		๑,๗๕๐,๐๐๐.๐๐	๑,๔๔๐,๐๐๐.๐๐	สัญญาจ้าง เลขที่ ๔๕/๒๕๖๑	๑๔/๐๓/๒๕๖๑	๙๐

๖๗	ยุทธศาสตร์ที่ ๗ การพัฒนา โครงสร้างพื้นฐาน และระบบ สาธารณูปโภคให้ อยู่ในเกณฑ์ที่ดี ได้ มาตรฐาน	โครงการ ก่อสร้าง ถนนลาดยาง หมู่ที่ ๓ ตำบล บ้านสระ ถึง ตำบล หองผัก นาก อำเภอส สามชุก จังหวัด สุพรรณบุรี		๒,๕๑๖,๐๐๐.๐๐	๑,๔๖๖,๐๐๐.๐๐	๑๗๙/๒๕๖๑	๑๖/๐๖/๒๕๖๑	๙๐
๖๘	ยุทธศาสตร์ที่ ๗ การพัฒนา โครงสร้างพื้นฐาน และระบบ สาธารณูปโภคให้ อยู่ในเกณฑ์ที่ดี ได้ มาตรฐาน	โครงการ ปรับปรุงผิว จราจรถนน ลาดยางแอส ฟัลต์ติกคอนกรี ต สายบ้านไผ่ เกาะโพธิ์งาม - บ้านคันท่า อำเภอมือง จังหวัด สุพรรณบุรี		๒,๒๐๐,๐๐๐.๐๐	๑,๒๑๐,๐๐๐.๐๐	๒๒๑/๒๕๖๑	๑๒/๐๙/๒๕๖๑	๙๐
๖๙	ยุทธศาสตร์ที่ ๗ การพัฒนา โครงสร้างพื้นฐาน และระบบ สาธารณูปโภคให้ อยู่ในเกณฑ์ที่ดี ได้ มาตรฐาน	โครงการ ปรับปรุงผิว จราจรถนน ลาดยางแอส ฟัลต์ติกคอนกรี ต สายบ้านบึง - บ้านหัวป่า น้อย อำเภอม ือง จังหวัด สุพรรณบุรี		๒,๒๐๐,๐๐๐.๐๐	๑,๑๖๐,๐๐๐.๐๐	๒๐๔/๒๕๖๑	๒๔/๐๗/๒๕๖๑	๙๐

๗๐	ยุทธศาสตร์ที่ ๗ การพัฒนา โครงสร้างพื้นฐาน และระบบ สาธารณูปโภคให้ อยู่ในเกณฑ์ที่ดี ได้ มาตรฐาน	โครงการ ปรับปรุงผิว จราจรถนน ลาดยางแอส ฟัลต์ติกคอนกรีต สายบ้าน ดอนปรง - บ้าน โพธิ์นฤมิตร อำเภอศรี ประจันต์ จังหวัด สุพรรณบุรี		๑,๘๐๐,๐๐๐.๐๐	๑,๑๑๐,๐๐๐.๐๐	สัญญาจ้าง เลขที่ ๑๖๐/๒๕๖๑	๐๒/๐๖/๒๕๖๑	๙๐
๗๑	ยุทธศาสตร์ที่ ๗ การพัฒนา โครงสร้างพื้นฐาน และระบบ สาธารณูปโภคให้ อยู่ในเกณฑ์ที่ดี ได้ มาตรฐาน	โครงการ ปรับปรุงผิว จราจรถนน ลาดยางแอส ฟัลต์ติกคอนกรีต สายบ้าน บางขวาง - วัด ท่าพิกุลทอง อำเภอสามชูก จังหวัด สุพรรณบุรี		๑,๗๐๐,๐๐๐.๐๐	๙๓๘,๕๔๐.๐๐	สัญญาจ้าง เลขที่ ๑๗๔/๒๕๖๑	๐๘/๐๖/๒๕๖๑	๙๐
๗๒	ยุทธศาสตร์ที่ ๗ การพัฒนา โครงสร้างพื้นฐาน และระบบ สาธารณูปโภคให้ อยู่ในเกณฑ์ที่ดี ได้ มาตรฐาน	โครงการ ปรับปรุงผิว จราจรถนน ลาดยางแอส ฟัลต์ติกคอนกรีต สายบ้านท่า นางเรียง - บ้านคู เมือง อำเภอ เดิมบางนาง บวช จังหวัด สุพรรณบุรี		๑,๘๐๐,๐๐๐.๐๐	๑,๑๓๘,๐๐๐.๐๐	สัญญาจ้าง เลขที่ ๑๖๘/๒๕๖๑	๐๗/๐๖/๒๕๖๑	๙๐

๗๓	ยุทธศาสตร์ที่ ๗ การพัฒนา โครงสร้างพื้นฐาน และระบบ สาธารณูปโภคให้ อยู่ในเกณฑ์ที่ดี ได้ มาตรฐาน	โครงการ ปรับปรุงผิว จราจรถนน ลาดยางแอส ฟัลต์ติกคอนกรีต สายบ้านป่า ซี้ - อุทยาน แห่งชาติ พุเตย อำเภอด่านช้าง จังหวัด สุพรรณบุรี		๑,๗๐๐,๐๐๐.๐๐	๑,๐๗๑,๐๐๐.๐๐	๒๒๐/๒๕๖๑	๑๒/๐๙/๒๕๖๑	๙๐
๗๔	ยุทธศาสตร์ที่ ๗ การพัฒนา โครงสร้างพื้นฐาน และระบบ สาธารณูปโภคให้ อยู่ในเกณฑ์ที่ดี ได้ มาตรฐาน	โครงการ ปรับปรุงผิว จราจรถนน ลาดยางแอส ฟัลต์ติกคอนกรีต สายบ้านจิก รากข้าว-บ้านสระ กระโจม อำเภอ ดอนเจดีย์ จังหวัด สุพรรณบุรี		๑,๘๐๐,๐๐๐.๐๐	๙๘๘,๐๐๐.๐๐	๑๙๓/๒๕๖๑	๑๐/๐๗/๒๕๖๑	๙๐
๗๕	ยุทธศาสตร์ที่ ๗ การพัฒนา โครงสร้างพื้นฐาน และระบบ สาธารณูปโภคให้ อยู่ในเกณฑ์ที่ดี ได้ มาตรฐาน	โครงการ ปรับปรุงผิว จราจรถนน ลาดยางแอส ฟัลต์ติกคอนกรีต สายบ้าน สวนสัก - บึง หนองสาหร่าย อำเภอดอน เจดีย์ จังหวัด สุพรรณบุรี		๒,๒๐๐,๐๐๐.๐๐	๑,๑๘๐,๐๐๐.๐๐	๒๐๓/๒๕๖๑		๙๐



๗๖	ยุทธศาสตร์ที่ ๗ การพัฒนา โครงสร้างพื้นฐาน และระบบ สาธารณูปโภคให้ อยู่ในเกณฑ์ที่ดี ได้ มาตรฐาน	โครงการ ปรับปรุงผิว จราจรถนน ลาดยางแอส ฟัลต์ติกคอนกรีต สายบ้าน ดอนกระเบื้อง - บ้านโคกสูงเห่า อำเภอสองพี่น้อง จังหวัด สุพรรณบุรี		๑,๗๐๐,๐๐๐.๐๐	๙๙๘,๐๐๐.๐๐	สัญญาจ้าง เลขที่ ๑๔๑/๒๕๖๑	๑๐/๐๕/๒๕๖๑	๙๐
๗๗	ยุทธศาสตร์ที่ ๗ การพัฒนา โครงสร้างพื้นฐาน และระบบ สาธารณูปโภคให้ อยู่ในเกณฑ์ที่ดี ได้ มาตรฐาน	โครงการ ปรับปรุงผิว จราจรถนน ลาดยางแอส ฟัลต์ติกคอนกรีต สายบ้าน ประทุน-บ้าน ดอนมะเกลือ อำเภอสองพี่น้อง จังหวัด สุพรรณบุรี		๑,๘๐๐,๐๐๐.๐๐	๑,๗๙๗,๐๐๐.๐๐	๑๓๙/๒๕๖๑	๐๓/๐๕/๒๕๖๑	๙๐
๗๘	ยุทธศาสตร์ที่ ๗ การพัฒนา โครงสร้างพื้นฐาน และระบบ สาธารณูปโภคให้ อยู่ในเกณฑ์ที่ดี ได้ มาตรฐาน	โครงการ ปรับปรุงผิว จราจรถนน ลาดยางแอส ฟัลต์ติกคอนกรีต สายบ้าน หนองกร้อ - บ้านขี้ฤดงดำ อำเภออุทอง จังหวัด สุพรรณบุรี		๒,๑๐๐,๐๐๐.๐๐	๑,๑๓๘,๙๐๐.๐๐	๑๙๘/๒๕๖๑	๑๘/๐๗/๒๕๖๑	๙๐

๗๙	ยุทธศาสตร์ที่ ๗ การพัฒนา โครงสร้างพื้นฐาน และระบบ สาธารณูปโภคให้ อยู่ในเกณฑ์ที่ดี ได้ มาตรฐาน	โครงการ ปรับปรุงผิว จราจรถนน ลาดยางแอส ฟัลติกคอนกรีต สายบ้าน หนองแม่หม้าย - บ้านคูบัว อำเภอบางปลา มา จังหวัด สุพรรณบุรี		๑,๘๐๐,๐๐๐.๐๐	๑,๗๙๕,๐๐๐.๐๐	๑๓๗/๒๕๖๑	๒๘/๐๔/๒๕๖๑	๙๐
๘๐	ยุทธศาสตร์ที่ ๗ การพัฒนา โครงสร้างพื้นฐาน และระบบ สาธารณูปโภคให้ อยู่ในเกณฑ์ที่ดี ได้ มาตรฐาน	โครงการ ปรับปรุงผิว จราจรถนน ลาดยางแอส ฟัลติกคอนกรีต สายบ้านท่า ตลาด - บ้าน ตะลุ่ม อำเภอ บางปลา มา จังหวัด สุพรรณบุรี		๒,๒๐๐,๐๐๐.๐๐	๑,๒๐๖,๙๖๐.๐๐	๒๐๒/๒๕๖๑	๒๑/๐๗/๒๕๖๑	๙๐
๘๑	ยุทธศาสตร์ที่ ๗ การพัฒนา โครงสร้างพื้นฐาน และระบบ สาธารณูปโภคให้ อยู่ในเกณฑ์ที่ดี ได้ มาตรฐาน	โครงการ ก่อสร้างถนน คสล.ภายใน หมู่บ้าน หมู่ที่ ๕ ตำบลหนองไธสง อำเภออุทุมพร จังหวัด สุพรรณบุรี (ช่วงที่ ๓)		๑,๙๐๐,๐๐๐.๐๐	๑,๖๒๐,๐๐๐.๐๐	๔๖/๒๕๖๑	๑๕/๐๓/๒๕๖๑	๙๐

๘๒	ยุทธศาสตร์ที่ ๗ การพัฒนา โครงสร้างพื้นฐาน และระบบ สาธารณูปโภคให้ อยู่ในเกณฑ์ที่ดี ได้ มาตรฐาน	โครงการ ก่อสร้าง ถนนลาดยาง แอสฟัลต์ติกคอก นกรีต (โดยวิธี Tack coat) จากถนนมาลัย แมน ๓๒๑ (ข้าม ประตู) ถึงตำบล ยั้งทะลาย อำเภออุทอง จังหวัด สุพรรณบุรี		๔๗๗,๐๐๐.๐๐	๔๕๐,๐๐๐.๐๐	๑๘๗/๒๕๖๑	๒๓/๐๖/๒๕๖๑	๙๐
๘๓	ยุทธศาสตร์ที่ ๗ การพัฒนา โครงสร้างพื้นฐาน และระบบ สาธารณูปโภคให้ อยู่ในเกณฑ์ที่ดี ได้ มาตรฐาน	โครงการ ก่อสร้าง ถนนลาดยาง แคบซิด ช่วงที่ ๓ จาก ถนนลาดยาง บ้านเนิน สมบัติ หมู่ที่ ๑๔ ตำบล จรเข้สามพัน- ทางหลวง แผ่นดิน ๓๓๔๒ อำเภออุทอง จังหวัด สุพรรณบุรี		๓๖๗,๐๐๐.๐๐	๔๗๖,๐๐๐.๐๐	๑๘๑/๒๕๖๑	๑๕/๐๖/๒๕๖๑	๙๐
๘๔	ยุทธศาสตร์ที่ ๗ การพัฒนา โครงสร้างพื้นฐาน และระบบ สาธารณูปโภคให้ อยู่ในเกณฑ์ที่ดี ได้ มาตรฐาน	โครงการ ก่อสร้างลาดยาง แคบซิด จาก ถนนมาลัยแทน ๓๒๑ (ซอย PR เก่า) ถึงตำบล สระลงเรือ กาญจนบุรี		๘๐๐,๐๐๐.๐๐	๕๑๕,๐๐๐.๐๐	๑๘๐/๒๕๖๑	๑๖/๐๖/๒๕๖๑	๙๐

๘๕	ยุทธศาสตร์ที่ ๗ การพัฒนา โครงสร้างพื้นฐาน และระบบ สาธารณูปโภคให้ อยู่ในเกณฑ์ที่ดี ได้ มาตรฐาน	โครงการ ปรับปรุง ถนนลาดยาง หมู่ที่ ๓ ตำบลอยู่ ทอง - หมู่ที่ ๑๑ ตำบลหนองไธสง อำเภออยู่ทอง จังหวัด สุพรรณบุรี		๑,๐๐๐,๐๐๐.๐๐	๕๔๙,๐๐๐.๐๐	สัญญาจ้าง เลขที่ ๗๐/๒๕๖๑	๐๕/๐๔/๒๕๖๑	๙๐
๘๖	ยุทธศาสตร์ที่ ๗ การพัฒนา โครงสร้างพื้นฐาน และระบบ สาธารณูปโภคให้ อยู่ในเกณฑ์ที่ดี ได้ มาตรฐาน	โครงการ ก่อสร้างคันกัน น้ำ หมู่ ๓ ตำบลสวนแตง อำเภอเมือง - หมู่ ๕ ตำบล เจดีย์ อำเภออยู่ ทอง จังหวัด สุพรรณบุรี		๒,๕๐๐,๐๐๐.๐๐	๒,๔๙๘,๐๐๐.๐๐	๑๕๑/๒๕๖๑	๒๕/๐๕/๒๕๖๑	๙๐
๘๗	ยุทธศาสตร์ที่ ๗ การพัฒนา โครงสร้างพื้นฐาน และระบบ สาธารณูปโภคให้ อยู่ในเกณฑ์ที่ดี ได้ มาตรฐาน	โครงการ ปรับปรุงผิว จราจรถนน ลาดยางแอส ฟัลต์ติกคอนกรีต สายบ้านบึง - บ้านหัวป่า น้อย อำเภอ เมือง จังหวัด สุพรรณบุรี ช่วง กม.ที่ ๒+๗๑๙ ถึง กม.ที่ ๔+๔๖๙		๔,๘๐๐,๐๐๐.๐๐	๒,๖๓๐,๐๐๐.๐๐	สัญญาจ้าง เลขที่ ๑๔๖/๒๕๖๑	๑๖/๐๕/๒๕๖๑	๙๐

๘๘	ยุทธศาสตร์ที่ ๗ การพัฒนา โครงสร้างพื้นฐาน และระบบ สาธารณูปโภคให้ อยู่ในเกณฑ์ที่ดี ได้ มาตรฐาน	โครงการ ปรับปรุงผิว จราจรถนน ลาดยางแอส ฟัลติกคอนกรีต สายบ้าน นางพิมพ์-บ้าน บางกระพั้น อำเภอสามชุก จังหวัด สุพรรณบุรี ช่วง กม.ที่ ๒+๗๕๐ ถึง กม.ที่ ๕+๗๕๐		๗,๒๔๐,๐๐๐.๐๐	๓,๘๙๐,๐๐๐.๐๐	สัญญาจ้าง เลขที่ ๑๕๗/๒๕๖๑	๓๑/๐๕/๒๕๖๑	๙๐
๘๙	ยุทธศาสตร์ที่ ๗ การพัฒนา โครงสร้างพื้นฐาน และระบบ สาธารณูปโภคให้ อยู่ในเกณฑ์ที่ดี ได้ มาตรฐาน	โครงการ ปรับปรุงผิว จราจรถนน ลาดยางแอส ฟัลติกคอนกรีต สายบ้าน สวนสัก-บึง หนองสาหร่าย อำเภอดอน เจดีย์ จังหวัด สุพรรณบุรี ช่วง กม.ที่ ๑+๒๒๑ ถึง กม.ที่ ๓+๕๐๑		๖,๑๑๐,๐๐๐.๐๐	๓,๓๕๔,๔๕๐.๐๐	๒๐๕/๒๕๖๑	๒๗/๐๗/๒๕๖๑	๙๐

๙๐	ยุทธศาสตร์ที่ ๗ การพัฒนา โครงสร้างพื้นฐาน และระบบ สาธารณูปโภคให้ อยู่ในเกณฑ์ที่ดี ได้ มาตรฐาน	โครงการ ปรับปรุงผิว จราจรถนน ลาดยางแอส ฟัลต์ติกคอนกรีต สายบ้านท่า ไชย-บ้านดอน ต้นกุ่ม อำเภอสองพี่น้อง จังหวัด สุพรรณบุรี ช่วง กม.ที่ ๐+๐๐๐ ถึง กม.ที่ ๒+๒๐๐		๔,๗๔๐,๐๐๐.๐๐	๒,๖๙๙,๐๐๐.๐๐	๑๘๕/๒๕๖๑	๑๙/๐๖/๒๕๖๑	๙๐
๙๑	ยุทธศาสตร์ที่ ๗ การพัฒนา โครงสร้างพื้นฐาน และระบบ สาธารณูปโภคให้ อยู่ในเกณฑ์ที่ดี ได้ มาตรฐาน	โครงการ ปรับปรุงผิว จราจรถนน ลาดยางแอส ฟัลต์ติกคอนกรีต สายบ้าน โคกคราม-บ้าน พรมแดน อำเภอบางปลาม้า จังหวัด สุพรรณบุรี ช่วง กม.ที่ ๒+๙๐๐ ถึง กม.ที่ ๓+๗๐๐		๒,๐๓๐,๐๐๐.๐๐	๑,๑๙๔,๘๐๐.๐๐	๑๖๑/๒๕๖๑	๐๕/๐๖/๒๕๖๑	๙๐

๙๒	ยุทธศาสตร์ที่ ๗ การพัฒนา โครงสร้างพื้นฐาน และระบบ สาธารณูปโภคให้ อยู่ในเกณฑ์ที่ดี ได้ มาตรฐาน	โครงการ ปรับปรุงผิว จราจรถนน ลาดยางแอส ฟัลติกคอนกรีต สายบ้าน โพนไร่-บ้าน ปากคลองเจ๊ก อำเภอบางปลา ม้า จังหวัด สุพรรณบุรี ช่วง กม.ที่ ๓+๒๗๕ ถึง กม.ที่ ๕+๑๑๕		๕,๐๘๐,๐๐๐.๐๐	๒,๗๘๙,๐๐๐.๐๐	๑๙๔/๒๕๖๑	๑๑/๐๗/๒๕๖๑	๙๐
๙๓	ยุทธศาสตร์ที่ ๗ การพัฒนา โครงสร้างพื้นฐาน และระบบ สาธารณูปโภคให้ อยู่ในเกณฑ์ที่ดี ได้ มาตรฐาน	โครงการ ก่อสร้าง ถนนลาดยาง แบบ Asphaltic Concrete ต่อ จาก ถนนลาดยาง เดิม (ช่วงที่ ๒) หมู่ที่ ๕ บ้านบึง คา ตำบลสาละ อำเภอบางปลา ม้า - หมู่ ๔ ตำบล บ้านช้าง อำเภอสองพี่น้อง จังหวัด สุพรรณบุรี		๑,๙๕๐,๐๐๐.๐๐	๑,๑๕๐,๐๐๐.๐๐	สัญญาจ้าง เลขที่ ๔๙/๒๕๖๑	๑๖/๐๓/๒๕๖๑	๙๐

๙๔	ยุทธศาสตร์ที่ ๗ การพัฒนา โครงสร้างพื้นฐาน และระบบ สาธารณูปโภคให้ อยู่ในเกณฑ์ที่ดี ได้ มาตรฐาน	โครงการ ก่อสร้างถนน คสล.ต่อจาก ถนนเดิม (ถนน ประชาสรรค์ ๑) หมู่ ๓ ตำบลวัง หว่า อำเภอ ศรี ประจันต์-หมู่ ๗ ตำบล หนอง สาหร่าย อำเภอ ดอนเจดีย์ จังหวัด สุพรรณบุรี (ช่วงที่ ๑)		๓,๒๔๐,๐๐๐.๐๐	๒,๐๔๓,๐๐๐.๐๐	สัญญาจ้าง เลขที่ ๑๕๓/๒๕๖๑	๒๕/๐๕/๒๕๖๑	๙๐
๙๕	ยุทธศาสตร์ที่ ๗ การพัฒนา โครงสร้างพื้นฐาน และระบบ สาธารณูปโภคให้ อยู่ในเกณฑ์ที่ดี ได้ มาตรฐาน	โครงการ ก่อสร้าง ปรับปรุงถนน ลาดยาง Asphaltic Concrete หมู่ ที่ ๑๔ บ้านเนิน สมบัติ ถนน ชอยครีวปลา ไหลไร่ก้าง (แยกแพล้นยาง) ตำบลจรเข้สาม พัน อำเภออุ ทอง จังหวัด สุพรรณบุรี- เขตตำบลระ ลงเรือ อำเภอ ห้วยกระเจา จังหวัด กาญจนบุรี		๑,๔๕๖,๐๐๐.๐๐	๘๗๒,๐๐๐.๐๐	สัญญาจ้าง เลขที่ ๑๗๗/๒๕๖๑	๐๘/๐๖/๒๕๖๑	๙๐



๙๖	ยุทธศาสตร์ที่ ๗ การพัฒนา โครงสร้างพื้นฐาน และระบบ สาธารณูปโภคให้ อยู่ในเกณฑ์ที่ดี ได้ มาตรฐาน	โครงการ ปรับปรุงคั่นกัน น้ำโดย เท คอนกรีตเสริม เหล็ก หมู่ ๒ ตำบลบางใหญ่ - หมู่ ๕ ตำบล วัดดาว อำเภอ บางปลาม้า จังหวัด สุพรรณบุรี		๑,๕๐๐,๐๐๐.๐๐	๑,๑๕๙,๐๐๐.๐๐	สัญญาจ้าง เลขที่ ๑๕๐/๒๕๖๑	๒๕/๐๕/๒๕๖๑	๙๐
๙๗	ยุทธศาสตร์ที่ ๗ การพัฒนา โครงสร้างพื้นฐาน และระบบ สาธารณูปโภคให้ อยู่ในเกณฑ์ที่ดี ได้ มาตรฐาน	จ้างเหมาลาด ยางซ่อมบำรุง ปรับปรุง เปลี่ยนแปลงผิว จราจรลาดยาง ชนิด Asphaltic Concrete หรือ Cape Seal หรือชนิดอื่น ๆ ตามความ เหมาะสมของ องค์ประกอบ ต่าง ๆ บนชั้น พื้นทางที่ทำการ Prime Coat ไว้จากงานทำ เอง พร้อม อุปกรณ์และ เครื่องหมาย จราจร สายบ้าน ไม้เกาะโพธิ์งาม ? บ้านคั่นลำ อำเภอเมืองฯ จังหวัด สุพรรณบุรี		๒,๐๐๐,๐๐๐.๐๐	๑,๙๙๗,๐๐๐.๐๐	๑๐๑/๒๕๖๑	๑๒/๐๔/๒๕๖๑	๖๐

๙๘	ยุทธศาสตร์ที่ ๗ การพัฒนา โครงสร้างพื้นฐาน และระบบ สาธารณูปโภคให้ อยู่ในเกณฑ์ที่ดี ได้ มาตรฐาน	จ้างเหมาลาด ยางซ่อมบำรุง ปรับปรุง เปลี่ยนแปลงผิว จราจรลาดยาง ชนิด Asphaltic Concrete หรือ Cape Seal หรือชนิดอื่น ๆ ตามความ เหมาะสมของ องค์ประกอบ ต่าง ๆ บนชั้น พื้นทางที่ทำการ Prime Coat ไว้จากงานทำ เอง พร้อม อุปกรณ์และ เครื่องหมาย จราจร สายบ้าน ดอนบ้านหลวง ? บ้านปลายน้ำ อำเภอเมืองฯ จังหวัด สุพรรณบุรี		๒,๐๐๐,๐๐๐.๐๐	๑,๙๙๘,๐๐๐.๐๐	๑๑๒/๒๕๖๑	๑๘/๐๔/๒๕๖๑	๙๐
----	---	--	--	--------------	--------------	----------	------------	----

๙๙	ยุทธศาสตร์ที่ ๗ การพัฒนา โครงสร้างพื้นฐาน และระบบ สาธารณูปโภคให้ อยู่ในเกณฑ์ที่ดี ได้ มาตรฐาน	จ้างเหมาลาด ยางซ่อมบำรุง ปรับปรุง เปลี่ยนแปลงผิว จราจรลาดยาง ชนิด Asphaltic Concrete หรือ Cape Seal หรือชนิดอื่น ๆ ตามความ เหมาะสมของ องค์ประกอบ ต่าง ๆ บนชั้น พื้นทางที่ทำการ Prime Coat ไว้จากงานทำ เอง พร้อม อุปกรณ์และ เครื่องหมาย จราจร สายบ้าน สามขนาด ? บ้าน มะขามล้ม อำเภอเมืองฯ จังหวัด สุพรรณบุรี		๒,๐๐๐,๐๐๐.๐๐	๑,๙๙๘,๐๐๐.๐๐	๑๐๖/๒๕๖๑	๑๘/๐๔/๒๕๖๑	๙๐
----	---	--	--	--------------	--------------	----------	------------	----

๑๐๐	ยุทธศาสตร์ที่ ๗ การพัฒนา โครงสร้างพื้นฐาน และระบบ สาธารณูปโภคให้ อยู่ในเกณฑ์ที่ดี ได้ มาตรฐาน	จ้างเหมาลาด ยางซ่อมบำรุง ปรับปรุง เปลี่ยนแปลงผิว จราจรลาดยาง ชนิด Asphaltic Concrete หรือ Cape Seal หรือชนิดอื่น ๆ ตามความ เหมาะสมของ องค์ประกอบ ต่าง ๆ บนชั้น พื้นทางที่ทำการ Prime Coat ไว้จากงานทำ เอง พร้อม อุปกรณ์และ เครื่องหมาย จราจร สายบ้าน ทำว่า ? บ้านท่า จำปี อำเภอกอ เมืองฯ จังหวัด สุพรรณบุรี		๒,๐๐๐,๐๐๐.๐๐	๑,๙๙๕,๐๐๐.๐๐	๘๖/๒๕๖๑	๑๑/๐๔/๒๕๖๑	๖๐
-----	---	---	--	--------------	--------------	---------	------------	----

๑๐๑	ยุทธศาสตร์ที่ ๗ การพัฒนา โครงสร้างพื้นฐาน และระบบ สาธารณูปโภคให้ อยู่ในเกณฑ์ที่ดี ได้ มาตรฐาน	จ้างเหมาลาด ยางซ่อมบำรุง ปรับปรุง เปลี่ยนแปลงผิว จราจรลาดยาง ชนิด Asphaltic Concrete หรือ Cape Seal หรือชนิดอื่น ๆ ตามความ เหมาะสมของ องค์ประกอบ ต่าง ๆ บนชั้น พื้นทางที่ทำการ Prime Coat ไว้จากงานทำ เอง พร้อม อุปกรณ์และ เครื่องหมาย จราจร สายบ้าน ดอนปुरु ? บ้าน โพธิ์นฤมิตร อำเภอศรี ประจันต์ จังหวัด สุพรรณบุรี		๒,๐๐๐,๐๐๐.๐๐	๑,๙๙๕,๐๐๐.๐๐	๑๒๘/๒๕๖๑	๑๙/๐๔/๒๕๖๑	๖๐
-----	---	--	--	--------------	--------------	----------	------------	----

๑๐๒	ยุทธศาสตร์ที่ ๗ การพัฒนา โครงสร้างพื้นฐาน และระบบ สาธารณูปโภคให้ อยู่ในเกณฑ์ที่ดี ได้ มาตรฐาน	จ้างเหมาลาด ยางซ่อมบำรุง ปรับปรุง เปลี่ยนแปลงผิว จราจรลาดยาง ชนิด Asphaltic Concrete หรือ Cape Seal หรือชนิดอื่น ๆ ตามความ เหมาะสมของ องค์ประกอบ ต่าง ๆ บนชั้น พื้นทางที่ทำการ Prime Coat ไว้จากงานทำ เอง พร้อม อุปกรณ์และ เครื่องหมาย จราจร สายบ้าน นางพิมพ์ ? บ้านบางกระพัน อำเภอสามชุก จังหวัด สุพรรณบุรี		๒,๐๐๐,๐๐๐.๐๐	๑,๙๙๕,๐๐๐.๐๐	๑๒๙/๒๕๖๑	๑๙/๐๔/๒๕๖๑	๙๐
-----	---	---	--	--------------	--------------	----------	------------	----

๑๐๓	ยุทธศาสตร์ที่ ๗ การพัฒนา โครงสร้างพื้นฐาน และระบบ สาธารณูปโภคให้ อยู่ในเกณฑ์ที่ดี ได้ มาตรฐาน	จ้างเหมาลาด ยางซ่อมบำรุง ปรับปรุง เปลี่ยนแปลงผิว จราจรลาดยาง ชนิด Asphaltic Concrete หรือ Cape Seal หรือชนิดอื่น ๆ ตามความ เหมาะสมของ องค์ประกอบ ต่าง ๆ บนชั้น พื้นทางที่ทำการ Prime Coat ไว้จากงานทำ เอง พร้อม อุปกรณ์และ เครื่องหมาย จราจร สายบ้าน กุ่มโคก ? บ้าน กาบบัว อำเภอ เดิมบางฯ จังหวัด สุพรรณบุรี		๒,๐๐๐,๐๐๐.๐๐	๑,๙๙๖,๐๐๐.๐๐	๑๓๓/๒๕๖๑	๑๙/๐๔/๒๕๖๑	๖๐
-----	---	---	--	--------------	--------------	----------	------------	----

๑๐๔	ยุทธศาสตร์ที่ ๗ การพัฒนา โครงสร้างพื้นฐาน และระบบ สาธารณูปโภคให้ อยู่ในเกณฑ์ที่ดี ได้ มาตรฐาน	จ้างเหมาลาด ยางซ่อมบำรุง ปรับปรุง เปลี่ยนแปลงผิว จราจรลาดยาง ชนิด Asphaltic Concrete หรือ Cape Seal หรือชนิดอื่น ๆ ตามความ เหมาะสมของ องค์ประกอบ ต่าง ๆ บนชั้น พื้นทางที่ทำการ Prime Coat ไว้จากงานทำ เอง พร้อม อุปกรณ์และ เครื่องหมาย จราจร สายบ้าน หัวเกาะ ? บ้าน หนองกรด อำเภอเดิมบางฯ จังหวัด สุพรรณบุรี		๒,๐๐๐,๐๐๐.๐๐	๑,๙๙๗,๐๐๐.๐๐	๗๔/๒๕๖๑	๐๖/๐๔/๒๕๖๑	๖๐
-----	---	---	--	--------------	--------------	---------	------------	----



๑๐๕	ยุทธศาสตร์ที่ ๗ การพัฒนา โครงสร้างพื้นฐาน และระบบ สาธารณูปโภคให้ อยู่ในเกณฑ์ที่ดี ได้ มาตรฐาน	จ้างเหมาลาด ยางซ่อมบำรุง ปรับปรุง เปลี่ยนแปลงผิว จราจรลาดยาง ชนิด Asphaltic Concrete หรือ Cape Seal หรือชนิดอื่น ๆ ตามความ เหมาะสมของ องค์ประกอบ ต่าง ๆ บนชั้น พื้นทางที่ทำการ Prime Coat ไว้จากงานทำ เอง พร้อม อุปกรณ์และ เครื่องหมาย จราจร สายบ้าน ป่าสะแก ? บ้านหนองป่า แซง อำเภอดง บางฯ จังหวัด สุพรรณบุรี		๑,๙๑๐,๐๐๐.๐๐	๑,๘๙๘,๐๐๐.๐๐	๙๘/๒๕๖๑	๑๒/๐๔/๒๕๖๑	๖๐
-----	---	---	--	--------------	--------------	---------	------------	----

๑๐๖	ยุทธศาสตร์ที่ ๗ การพัฒนา โครงสร้างพื้นฐาน และระบบ สาธารณูปโภคให้ อยู่ในเกณฑ์ที่ดี ได้ มาตรฐาน	จ้างเหมาลาด ยางซ่อมบำรุง ปรับปรุง เปลี่ยนแปลงผิว จราจรลาดยาง ชนิด Asphaltic Concrete หรือ Cape Seal หรือชนิดอื่น ๆ ตามความ เหมาะสมของ องค์ประกอบ ต่าง ๆ บนชั้น พื้นทางที่ทำการ Prime Coat ไว้จากงานทำ เอง พร้อม อุปกรณ์และ เครื่องหมาย จราจร สายบ้าน หนองตาตวง - บ้านหนองขาม จังหวัด สุพรรณบุรี		๒,๐๐๐,๐๐๐.๐๐	๑,๙๙๘,๐๐๐.๐๐	๑๐๘/๒๕๖๑	๑๘/๐๔/๒๕๖๑	๖๐
-----	---	---	--	--------------	--------------	----------	------------	----

๑๐๗	ยุทธศาสตร์ที่ ๗ การพัฒนา โครงสร้างพื้นฐาน และระบบ สาธารณูปโภคให้ อยู่ในเกณฑ์ที่ดี ได้ มาตรฐาน	จ้างเหมาลาด ยางซ่อมบำรุง ปรับปรุง เปลี่ยนแปลงผิว จราจรลาดยาง ชนิด Asphaltic Concrete หรือ Cape Seal หรือชนิดอื่น ๆ ตามความ เหมาะสมของ องค์ประกอบ ต่าง ๆ บนชั้น พื้นทางที่ทำการ Prime Coat ไว้จากงานทำ เอง พร้อม อุปกรณ์และ เครื่องมือ จราจร สายบ้าน ป่าซี ? อุทยาน แห่งชาติทุกเขต อำเภอต่างข้าง จังหวัด สุพรรณบุรี		๒,๐๐๐,๐๐๐.๐๐	๑,๙๙๘,๐๐๐.๐๐	๑๒๔/๒๕๖๑	๑๙/๐๔/๒๕๖๑	๖๐
-----	---	---	--	--------------	--------------	----------	------------	----

๑๐๘	ยุทธศาสตร์ที่ ๗ การพัฒนา โครงสร้างพื้นฐาน และระบบ สาธารณูปโภคให้ อยู่ในเกณฑ์ที่ดี ได้ มาตรฐาน	จ้างเหมาลาด ยางซ่อมบำรุง ปรับปรุง เปลี่ยนแปลงผิว จราจรลาดยาง ชนิด Asphaltic Concrete หรือ Cape Seal หรือชนิดอื่น ๆ ตามความ เหมาะสมของ องค์ประกอบ ต่าง ๆ บนชั้น พื้นทางที่ทำการ Prime Coat ไว้จากงานทำ เอง พร้อม อุปกรณ์และ เครื่องหมาย จราจร สายบ้าน จิกราฆ่า ? บ้านสระ กระโจม อำเภอดอนเจดีย์ จังหวัด สุพรรณบุรี		๒,๐๐๐,๐๐๐.๐๐	๑,๙๙๘,๐๐๐.๐๐	๑๐๗/๒๕๖๑	๑๘/๐๔/๒๕๖๑	๖๐
-----	---	---	--	--------------	--------------	----------	------------	----

๑๐๙	ยุทธศาสตร์ที่ ๗ การพัฒนา โครงสร้างพื้นฐาน และระบบ สาธารณูปโภคให้ อยู่ในเกณฑ์ที่ดี ได้ มาตรฐาน	จ้างเหมาลาด ยางซ่อมบำรุง ปรับปรุง เปลี่ยนแปลงผิว จราจรลาดยาง ชนิด Asphaltic Concrete หรือ Cape Seal หรือชนิดอื่น ๆ ตามความ เหมาะสมของ องค์ประกอบ ต่าง ๆ บนชั้น พื้นทางที่ทำการ Prime Coat ไว้จากงานทำ เอง พร้อม อุปกรณ์และ เครื่องหมาย จราจร สายบ้าน หัววันดี ? บ้านหนองसान แตร อำเภอดอนเจดีย์ จังหวัด สุพรรณบุรี		๑,๐๙๐,๐๐๐.๐๐	๑,๐๘๘,๐๐๐.๐๐	๑๑๕/๒๕๖๑	๑๘/๐๔/๒๕๖๑	๖๐
-----	---	--	--	--------------	--------------	----------	------------	----

๑๑๐	ยุทธศาสตร์ที่ ๗ การพัฒนา โครงสร้างพื้นฐาน และระบบ สาธารณูปโภคให้ อยู่ในเกณฑ์ที่ดี ได้ มาตรฐาน	จ้างเหมาลาด ยางซ่อมบำรุง ปรับปรุง เปลี่ยนแปลงผิว จราจรลาดยาง ชนิด Asphaltic Concrete หรือ Cape Seal หรือชนิดอื่น ๆ ตามความ เหมาะสมของ องค์ประกอบ ต่าง ๆ บนชั้น พื้นทางที่ทำการ Prime Coat ไว้จากงานทำ เอง พร้อม อุปกรณ์และ เครื่องหมาย จราจร สายบ้าน ดอนกระเบื้อง ? บ้านโคกสูงห้า อำเภอสองที่ นื่อง จังหวัด สุพรรณบุรี		๒,๐๐๐,๐๐๐.๐๐	๑,๙๙๕,๐๐๐.๐๐	๑๑๐/๒๕๖๑	๑๘/๐๔/๒๕๖๑	๖๐
-----	---	---	--	--------------	--------------	----------	------------	----

๑๑๑	ยุทธศาสตร์ที่ ๗ การพัฒนา โครงสร้างพื้นฐาน และระบบ สาธารณูปโภคให้ อยู่ในเกณฑ์ที่ดี ได้ มาตรฐาน	จ้างเหมาลาด ยางซ่อมบำรุง ปรับปรุง เปลี่ยนแปลงผิว จราจรลาดยาง ชนิด Asphaltic Concrete หรือ Cape Seal หรือชนิดอื่น ๆ ตามความ เหมาะสมของ องค์ประกอบ ต่าง ๆ บนชั้น พื้นทางที่ทำการ Prime Coat ไว้จากงานทำ เอง พร้อม อุปกรณ์และ เครื่องหมาย จราจร สายบ้าน ประทุนทอง ? บ้านดอน มะเกลือ อำเภอสองพี่น้อง จังหวัด สุพรรณบุรี		๒,๐๐๐,๐๐๐.๐๐	๑,๙๙๕,๐๐๐.๐๐	๑๓๑/๒๕๖๑	๑๙/๐๔/๒๕๖๑	๖๐
-----	---	--	--	--------------	--------------	----------	------------	----

๑๑๒	ยุทธศาสตร์ที่ ๗ การพัฒนา โครงสร้างพื้นฐาน และระบบ สาธารณูปโภคให้ อยู่ในเกณฑ์ที่ดี ได้ มาตรฐาน	จ้างเหมาลาด ยางซ่อมบำรุง ปรับปรุง เปลี่ยนแปลงผิว จราจรลาดยาง ชนิด Asphaltic Concrete หรือ Cape Seal หรือชนิดอื่น ๆ ตามความ เหมาะสมของ องค์ประกอบ ต่าง ๆ บนชั้น พื้นทางที่ทำการ Prime Coat ไว้จากงานทำ เอง พร้อม อุปกรณ์และ เครื่องหมาย จราจร สายบ้าน ทำไซ - บ้าน มะขามล้ม อำเภอบางปลา ม้า จังหวัด สุพรรณบุรี		๒,๐๐๐,๐๐๐.๐๐	๑,๙๙๕,๐๐๐.๐๐	๘๕/๒๕๖๑	๑๑/๐๔/๒๕๖๑	๖๐
-----	---	---	--	--------------	--------------	---------	------------	----



๑๑๓	ยุทธศาสตร์ที่ ๗ การพัฒนา โครงสร้างพื้นฐาน และระบบ สาธารณูปโภคให้ อยู่ในเกณฑ์ที่ดี ได้ มาตรฐาน	จ้างเหมาลาด ยางซ่อมบำรุง ปรับปรุง เปลี่ยนแปลงผิว จราจรลาดยาง ชนิด Asphaltic Concrete หรือ Cape Seal หรือชนิดอื่น ๆ ตามความ เหมาะสมของ องค์ประกอบ ต่าง ๆ บนชั้น พื้นทางที่ทำการ Prime Coat ไว้จากงานทำ เอง พร้อม อุปกรณ์และ เครื่องหมาย จราจร สายบ้าน ทำตลาด - บ้าน ตะลุ่ม อำเภอบาง ปลาม้า จังหวัด สุพรรณบุรี		๒,๐๐๐,๐๐๐.๐๐	๑,๙๙๕,๐๐๐.๐๐	๑๐๙/๒๕๖๑	๑๘/๐๔/๒๕๖๑	๖๐
-----	---	---	--	--------------	--------------	----------	------------	----

๑๑๔	ยุทธศาสตร์ที่ ๗ การพัฒนา โครงสร้างพื้นฐาน และระบบ สาธารณูปโภคให้ อยู่ในเกณฑ์ที่ดี ได้ มาตรฐาน	จ้างเหมาลาด ยางซ่อมบำรุง ปรับปรุง เปลี่ยนแปลงผิว จราจรลาดยาง ชนิด Asphaltic Concrete หรือ Cape Seal หรือชนิดอื่น ๆ ตามความ เหมาะสมของ องค์ประกอบ ต่าง ๆ บนชั้น พื้นทางที่ทำการ Prime Coat ไว้จากงานทำ เอง พร้อม อุปกรณ์และ เครื่องหมาย จราจร สายบ้าน วังฉิม - บ้าน หนองหัวลิง อำเภออุทุมพร จังหวัด สุพรรณบุรี		๒,๐๐๐,๐๐๐.๐๐	๑,๙๙๕,๐๐๐.๐๐	๘๗/๒๕๖๑	๑๑/๐๔/๒๕๖๑	๖๐
-----	---	--	--	--------------	--------------	---------	------------	----

๑๑๕	ยุทธศาสตร์ที่ ๗ การพัฒนา โครงสร้างพื้นฐาน และระบบ สาธารณูปโภคให้ อยู่ในเกณฑ์ที่ดี ได้ มาตรฐาน	โครงการ ก่อสร้าง ถนนลาดยาง Asphaltic Concrete หมู่ ที่ ๑๔ บ้าน เนินสมบัติ ตำบลจรเข้สาม พัน (เส้นปลา ไหลไร่ก้าง) อำเภออุทอง จังหวัด สุพรรณบุรี- ถนนลาดยาง สายกาญจนบุรี (๓๓๔๒) เชื่อม ตำบล สระลง เรือ อำเภอห้วย กระเจา จังหวัด กาญจนบุรี (ช่วงที่ ๒)		๘๐๐,๐๐๐.๐๐	๕๐๑,๐๐๐.๐๐	๑๑/๒๕๖๒	๓๐/๑๐/๒๕๖๑	๙๐
๑๑๖	ยุทธศาสตร์ที่ ๗ การพัฒนา โครงสร้างพื้นฐาน และระบบ สาธารณูปโภคให้ อยู่ในเกณฑ์ที่ดี ได้ มาตรฐาน	โครงการ ก่อสร้าง ถนนลาดยาง Asphaltic Concrete เริ่ม จากหมู่ที่ ๘ ตำบลองค์พระ อำเภอด่านช้าง ถึง หมู่ที่ ๔ ตำบลสมเด็จ เจริญ อำเภอ ห้วยกระเจา จังหวัด กาญจนบุรี		๑,๓๖๑,๐๐๐.๐๐	๑,๑๓๗,๐๐๐.๐๐	๑๓/๒๕๖๒	๐๖/๑๑/๒๕๖๑	๙๐

### แผนภูมิแสดงจำนวนโครงการ เปรียบเทียบตามขั้นตอน เปรียบเทียบตามยุทธศาสตร์

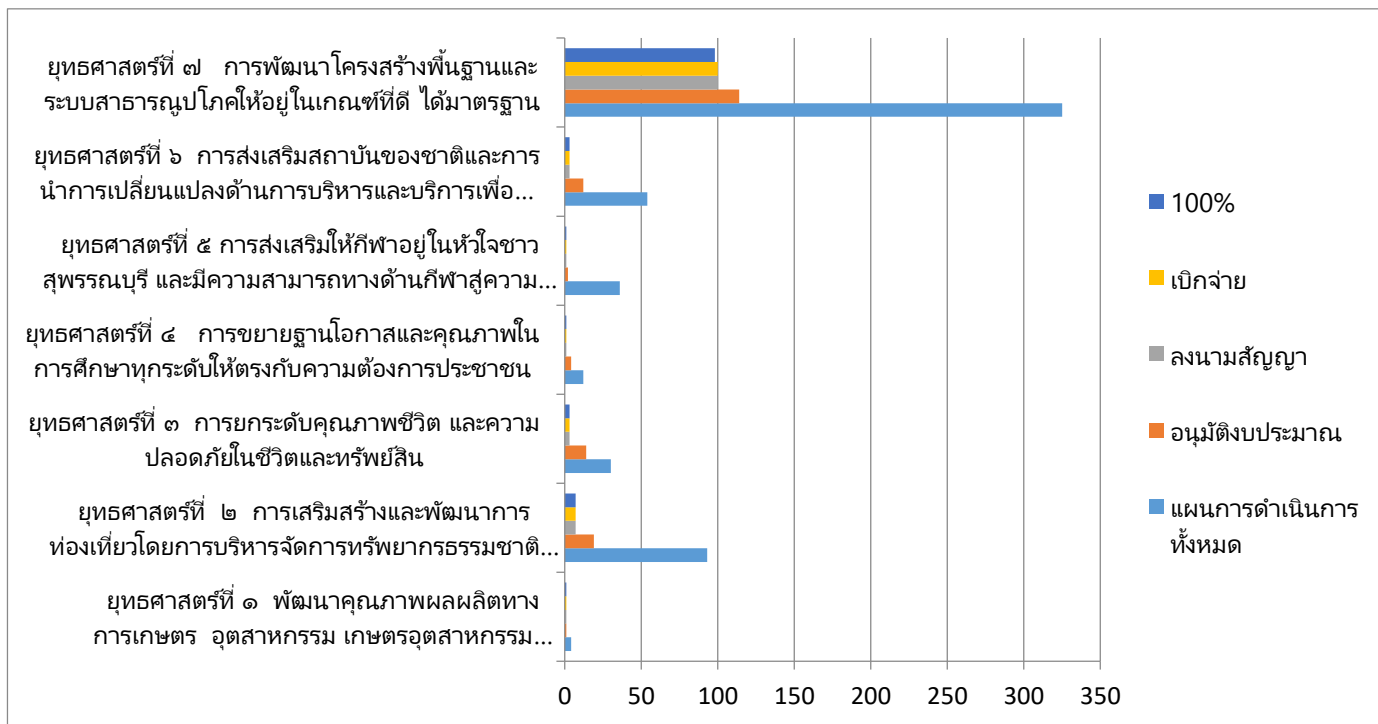

### แผนภูมิแสดงมูลค่าโครงการ เปรียบเทียบตามขั้นตอน เปรียบเทียบตามยุทธศาสตร์

